CÂMARA MUNICIPAL
FLS. Nº 01
SÃO MIGUEL-RN

Câmara Municipal de São Miguel
Rua Chico Otaviano, 87 - Centro - CEP: 59920-000 - São Miguel\RN
CNPJ: 08.393.126/0001-85 - Tel: (84) 3353-2073 - Site: www.camarasaomiguel.rn.gov.br

COMPROVANTE DE PROTOCOLO
NÚMERO: 2024.01.02.0003

Data\Hora: 02/01/2024 11:30:32

Tipo: DESPESA

Interessado: CÂMARA MUNICIPAL DE SÃO MIGUEL

Setor de origem: TESOURARIA

Responsável: PAULO HENRIQUE DE CARVALHO

2024.01.02.0003

Descrição do protocolo

CONTRATAÇÃO DE EMPRESA PARA REALIZAÇÃO DOS SERVIÇOS DE MANUTENÇÃO E REPAROS DA SEDE CÂMARA MUNICIPAL, CONFORME O PROJETO BÁSICO.

REQUERIMENTO: ( ) Deferido ( ) Indeferido DATA: ____/____/_____

_____
ASSINATURA DO RESPONSÁVEL PELO DEFERIMENTO

Consulte o andamento do seu protocolo no nosso site

1 – Para acesso a tramitação processual do documento acima, deverá ser informado na tela de consulta o CPF, em se tratando de pessoa física, ou CNPJ, para pessoa jurídica, acompanhado no número do protocolo acima indicado.

2 – O título foi protocolado sob o nº de ordem acima, que indica a prioridade nos termos da resolução 032/2016 do TCE/RN, sendo que seu Registro depende da análise a ser feita, podendo haver exigências, caso em que o apresentante será comunicado.

3 – O QR CODE, deste comprovante, pode ser usado para acompanhamento do andamento do protocolo.

Paulo Henrique de Carvalho
PAULO HENRIQUE DE CARVALHO

PROTOCOLO: 2024.01.02.0003 - CÂMARA MUNICIPAL DE SÃO MIGUEL

INTERESSADO: CÂMARA MUNICIPAL DE SÃO MIGUEL

SETOR: TESOURARIA

DESCRIÇÃO: CONTRATAÇÃO DE EMPRESA PARA REALIZAÇÃO DOS SERVIÇOS DE MANUTENÇÃO E REPAROS DA SEDE CÂMARA MUNICIPAL, CONFORME O PROJETO BÁSICO.

DATA\HORA: 02/01/2024 11:30:32

2024.01.02.0003

www.camarasaomiguel.rn.gov.br/protocolo_consulta.php?num=2024.01.02.0003&Rpes=2&doc=08393126000185

CÂMARA MUNICIPAL
FLS. Nº 02
SÃO MIGUEL-RN

DOCUMENTO DE FORMALIZAÇÃO DE DEMANDA – DFD

Órgão: Câmara Municipal de São Miguel CNPJ: 08.393.126/0001-85
Requisitante: Diretoria Geral CNPJ: 08.393.126/0001-85
Responsável pela demanda: Maria Lucineide Pereira de Lima
E-mail: administrativo@camarasaomiguel.rn.gov.br
Telefone do responsável: (84) 9.9177-9999
Matrícula/Portaria: Portaria nº 001/2023

Objeto: Contratação de empresa para realização dos serviços de manutenção e reparos da sede da Câmara Municipal, conforme projeto básico.

Justificativa da necessidade da contratação: **a) Motivação da contratação:** Como se pode comprovar através do relatório fotográfico anexo, a estrutura física da sede desta Câmara encontra-se em condições que requer manutenção e em muitos dos pontos de reparo. São mais de quatro anos que não foi realizado manutenção neste prédio, assim, com o tempo e em diversos casos com infiltrações e necessidade de reajustes, faz-se necessária a devida contratação para a realização dos serviços necessários. **b) Objetivos da contratação:** Melhoria na estrutura física da câmara, trazendo assim melhores condições para os trabalhos administrativos e maior segurança. **c) Alinhamento com o planejamento de contratação:** Sim. Conforme PAC 2024 constante no site oficial: https://www.camarasaomiguel.rn.gov.br/pca

Indicação do fiscal do contrato: **a) Nome:** A definir após contratação. **b) Portaria:**

CÂMARA MUNICIPAL
FLS. Nº 03
SÃO MIGUEL-RN

A definir após contratação.
c) Telefone:
A definir após contratação.

Responsabilidade pela formalização da demanda e conteúdo do documento:
Diante do exposto, submeto-lhe o presente documento e Termo de Referência para apreciação e autorização para que se dê os demais encaminhamentos, vindo a aprová-lo queira encaminhá-lo para seguimento.

São Miguel/RN, 02 de janeiro de 2024.

Maria Lucineide Pereira de Lima
Diretora Geral

CÂMARA MUNICIPAL
FLS. Nº 04
SÃO MIGUEL-RN

ESTADO DO RIO GRANDE DO NORTE
CÂMARA MUNICIPAL DE SÃO MIGUEL-RN
CNPJ: 08.393.126/0001-85

PROJETO BÁSICO

1. CARACTERISTICAS DA OBRA:

1.1 OBJETO:SERVIÇO DE MANUTENÇÃO E REPAROS DA SEDE DA CÂMARA MUNICIPAL DE SÃO MIGUEL-RN;

1.2 SOLICITANTE: CÂMARA MUNICIPAL DE VEREADORES SÃO MIGUEL-RN;

1.3 LOCAL DA OBRA: RUA FRANCISCO OTAVIANO, CENTRO, 87 CEP:59.920.000 SÃO MIGUEL-RN;

1.4 ORÇAMENTO PREVISTO: R$ 75.700,04 (SETENTA E CINCO MIL, SETENCENTOS E QUATRO CENTAVOS);

1.5 PRAZO DE EXECUÇÃO: 56 DIAS;

1.6 ESPESSIFICAÇÕES: NORMAS ABNT;

1.7 DATA: FEVEREIRO DE 2023;

Maria Viviane Alves Pinheiro
Arquiteta e Urbanista
CAU-RN A177524-3

CÂMARA MUNICIPAL
FLS. Nº 05
SÃO MIGUEL-RN

ESTADO DO RIO GRANDE DO NORTE
CÂMARA MUNICIPAL DE SÃO MIGUEL-RN
CNPJ: 08.393.126/0001-85

2. ANEXOS

2.1 RESUMO DA PLANILHA ORÇAMENTARIA;

2.2 PLANILHA ORÇAMENTARIA;

2.3 PLANILHA PREÇOS UNITARIOS;

2.4 CRONOGRAMA FISICO-FINANCEIRO;

2.5 MEMORIAL DE CÁLCULO;

2.6 COMPOSIÇÃO DO BDI;

2.7 PLANILHA DE ENCARGOS SOCIAIS;

2.8 MEMORIAL DESCRITIVO/ ESPESSIFICAÇÕES TECNICAS;

2.9 RELATORIO FOTOGRAFICO;

2.10 DOCUMENTO DE RESPONSABILIDADE TECNICA ART;

2.11 PROJETOS ARQUITETONICOS;

Maria Viviane Alves Pinheiro
Arquiteta e Urbanista
CAU-RN A177524-3

Câmara Municipal de São de Miguel
CNPJ:08.393.126/0001-85

ESTADO DO RIO GRANDE DO NORTE
CÂMARA MUNICIPAL DE SÃO MIGUEL-RN
CNPJ: 08.393.126/0001-85
Contato: (84) 2129-0158 Email: administrativo@camarasaomiguel.rn.gov.br

OBRA: MANUTENÇÃO E PINTURA DA CÂMARA MUNICIPAL DE SÃO MIGUEL-RN
LOCAL DA OBRA: RUA FRANCISCO OTAVIANO, CENTRO, 87 CEP:59.920.000 SÃO MIGUEL-RN
PROPRIETARIO: CÂMARA MUNICIPAL DE SÃO MIGUEL-RN
BANCOS ULTILIZADOS: SINAPI/RN 02/2023 ORSE/SE 02/2023 E SEINFRA 026
BDI : 20,50% (vinte nteiros e cinquenta decimos porcentual)

Item	Descrição	Total	Peso (%)
1	SERVIÇOS PRELIMINARES	5.540,18	7,32 %
2	CORREÇÃO DE REBOCO E APLICAÇÃO DE MASSA CORRIDA	10.447,32	13,80 %
3	PINTURA INTERNA E EXTERNA	26.373,05	34,84 %
4	FORRO E TELHADO	17.335,81	22,90 %
5	REVISÃO DE COBERTURA	9.662,75	12,76 %
6	SUBSTITUIÇÃO DE CALHA	3.395,00	4,48 %
7	INSTALAÇÕES ELÉTRICA	1.139,60	1,51 %
8	DIVERSOS	1.806,33	2,39 %

Total sem BDI	62.841,11
Total do BDI	12.858,93
Total Geral	75.700,04

CÂMARA MUNICIPAL SÃO MIGUEL-RN FLS. Nº 06

Maria Viviane Alves Pinheiro
Arquiteta e Urbanista
CAU-RN A177524-3

ESTADO DO RIO GRANDE DO NORTE
CÂMARA MUNICIPAL DE SÃO MIGUEL-RN
CNPJ: 08.393.126/0001-85
Contato: (84) 2129-0158 Email: administrativo@camarasaomiguel.rn.gov.br

OBRA: MANUTENÇÃO E PINTURA DA CÂMARA MUNICIPAL DE SÃO MIGUEL-RN
LOCAL DA OBRA: RUA FRANCISCO OTAVIANO, CENTRO, 87 CEP:59.920.000 SÃO MIGUEL-RN
PROPRIETARIO: CÂMARA MUNICIPAL DE SÃO MIGUEL-RN
BANCOS ULTILIZADOS: SINAPI/RN 02/2023 ORSE/SE 02/2023 E SEINFRA 026
BDI : 20,50% (vinte nteiros e cinquenta decimos porcentual)

Orçamento Sintético

Item	Código	Banco	Descrição	Und	Quant.	Valor Unit	Valor Unit com BDI	Total	Peso (%)
1			**SERVIÇOS PRELIMINARES**					**5.540,18**	**7,32 %**
1.1	74209/001	SINAPI	PLACA DE OBRA EM CHAPA DE ACO GALVANIZADO	m²	6	407,17	490,63	2.943,78	3,89 %
1.2	97631	SINAPI	DEMOLIÇÃO DE ARGAMASSAS, DE FORMA MANUAL, SEM REAPROVEITAMENTO. AF_12/2017	m²	144,72	2,92	3,51	507,96	0,67 %
1.3	97633	SINAPI	DEMOLIÇÃO DE REVESTIMENTO CERÂMICO, DE FORMA MANUAL, SEM REAPROVEITAMENTO. AF_12/2017	m²	86,91	19,95	24,03	2.088,44	2,76 %
2			**CORREÇÃO DE REBOCO E APLICAÇÃO DE MASSA CORRIDA**					**10.447,32**	**13,80 %**
2.1			**INTERNO E EXTERNO PV TERREO**					**10.447,32**	**13,80 %**
2.1.1	98561	SINAPI	IMPERMEABILIZAÇÃO DE PAREDES COM ARGAMASSA DE CIMENTO E AREIA, COM ADITIVO IMPERMEABILIZANTE, E = 2CM. AF_06/2018	m²	144,72	38,63	46,54	6.735,26	8,90 %
2.1.2	4953	ORSE	Impermeabilização de alicerce e viga baldrame com 2 demãos de tinta asfáltica tipo Neutrol da Vedacit ou similar, exceto argamassa impermeabilização	m²	144,72	21,29	25,65	3.712,06	4,90 %
3			**PINTURA INTERNA E EXTERNA**					**26.373,05**	**34,84 %**
3.1	88489	SINAPI	APLICAÇÃO MANUAL DE PINTURA COM TINTA LÁTEX ACRÍLICA EM PAREDES, DUAS DEMÃOS. AF_06/2014	m²	1469,06	10,87	13,09	19.229,99	25,40 %
3.2	88488	SINAPI	APLICAÇÃO MANUAL DE PINTURA COM TINTA LÁTEX ACRÍLICA EM TETO, DUAS DEMÃOS. AF_06/2014	m²	194,31	12,67	15,26	2.965,17	3,92 %
3.3	88497	SINAPI	APLICAÇÃO E LIXAMENTO DE MASSA LÁTEX EM PAREDES, DUAS DEMÃOS. AF_06/2014	m²	144,72	13,11	15,79	2.285,12	3,02 %
3.4	88494	SINAPI	APLICAÇÃO E LIXAMENTO DE MASSA LÁTEX EM TETO, UMA DEMÃO. AF_06/2014	m²	86,31	18,20	21,93	1.892,77	2,50 %
4			**FORRO E TELHADO**					**17.335,81**	**22,90 %**
4.1	96113	SINAPI	FORRO EM PLACAS DE GESSO, PARA AMBIENTES COMERCIAIS. AF_05/2017_PS	m²	25,4	35,61	42,91	1.089,91	1,44 %

CÂMARA MUNICIPAL SÃO MIGUEL-RN FLS. Nº 04

Maria Viviane Alves Pinheiro
Arquiteta e Urbanista
CAU-RN A177524-3

4.2	10029	ORSE	Impermeabilização c/ manta asfáltica aluminizada 3mm, estruturada com não-tecido de poliéster, inclusive aplicação de 1 demão de primer	m²	92,05	112,26	135,27	12.451,60	16,45 %
4.3	98679	SINAPI	PISO CIMENTADO, TRAÇO 1:3 (CIMENTO E AREIA), ACABAMENTO LISO, ESPESSURA 2,0 CM, PREPARO MECÂNICO DA ARGAMASSA. AF_09/2020	m²	92,05	34,21	41,22	3.794,30	5,01 %
5			**REVISÃO DE COBERTURA**					**9.662,75**	**12,76 %**
5.1	C2200	SEINFRA	RETELHAMENTO C/ TELHA CERÂMICA ATE 20% NOVA	m²	193,72	41,40	49,88	9.662,75	12,76 %
6			**SUBSTITUIÇÃO DE CALHA**					**3.395,00**	**4,48 %**
6.1	94228	SINAPI	CALHA EM CHAPA DE AÇO GALVANIZADO NÚMERO 24, DESENVOLVIMENTO DE 50 CM, INCLUSO TRANSPORTE VERTICAL.	M	35	80,50	97,00	3.395,00	4,48 %
7			**INSTALAÇÕES ELÉTRICA**					**1.139,60**	**1,51 %**
7.1	12971	ORSE	Luminária Painel Led embutir 18w quadrada, 6000k da G-light ou similar - Rev 01 11/2021	un	14	67,56	81,40	1.139,60	1,51 %
8			**DIVERSOS**					**1.806,33**	**2,39 %**
8.1	9537	SINAPI	LIMPEZA FINAL DA OBRA	m²	430,08	3,49	4,20	1.806,33	2,39 %

Total sem BDI	**62.841,11**
Total do BDI	**12.858,93**
Total Geral	**75.700,04**

O PRESENTE ORÇAMENTO TEM UMA IMPORTANCIA DE SETENTA E CINCO MIL E SETECENTOS REAIS E QUATRO CENTAVOS

CÂMARA MUNICIPAL SÃO MIGUEL-RN FLS. Nº

Maria Viviane Alves Pinheiro
Arquiteta e Urbanista
CAU-RN A177524-3

CÂMARA MUNICIPAL DE São Miguel

ESTADO DO RIO GRANDE DO NORTE
CÂMARA MUNICIPAL DE SÃO MIGUEL-RN
CNPJ: 08.393.126/0001-85
Contato: (84) 2129-0158 Email: administrativo@camarasaomiguel.rn.gov.br

CÂMARA MUNICIPAL SÃO MIGUEL-RN FLS. Nº

OBRA: MANUTENÇÃO E PINTURA DA CÂMARA MUNICIPAL DE SÃO MIGUEL-RN
LOCAL DA OBRA: RUA FRANCISCO OTAVIANO, CENTRO, 87 CEP:59.920.000 SÃO MIGUEL-RN
PROPRIETARIO: CÂMARA MUNICIPAL DE SÃO MIGUEL-RN
BANCOS ULTILIZADOS: SINAPI/RN 02/2023 ORSE/SE 02/2023 E SEINFRA 026
BDI : 20,50% (vinte nteiros e cinquenta decimos porcentual)

1			SERVIÇOS PRELIMINARES						5.540,18
1.1	Código	Banco	Descrição	Tipo		Und	Quant.	Valor Unit	Total
Composição	74209/001	SINAPI	PLACA DE OBRA EM CHAPA DE ACO GALVANIZADO	CANT - CANTEIRO DE OBRAS		m²	1,0000000	407,17	407,17
Composição Auxiliar	88262	SINAPI	CARPINTEIRO DE FORMAS COM ENCARGOS COMPLEMENTARES	SEDI - SERVIÇOS DIVERSOS		H	1,0000000	22,44	22,44
Composição Auxiliar	88316	SINAPI	SERVENTE COM ENCARGOS COMPLEMENTARES	SEDI - SERVIÇOS DIVERSOS		H	2,0000000	19,42	38,84
Composição Auxiliar	94962	SINAPI	CONCRETO MAGRO PARA LASTRO, TRAÇO 1:4,5:4,5 (EM MASSA SECA DE CIMENTO/ AREIA MÉDIA/ BRITA 1) - PREPARO MECÂNICO COM BETONEIRA 400 L. AF_05/2021	FUES - FUNDAÇÕES E ESTRUTURAS		m³	0,0100000	409,66	4,09
Insumo	00004417	SINAPI	SARRAFO NAO APARELHADO *2,5 X 7* CM, EM MACARANDUBA, ANGELIM OU EQUIVALENTE DA REGIAO - BRUTA	Material		M	1,0000000	6,47	6,47
Insumo	00004491	SINAPI	PONTALETE *7,5 X 7,5* CM EM PINUS, MISTA OU EQUIVALENTE DA REGIAO - BRUTA	Material		M	4,0000000	14,47	57,88
Insumo	00004813	SINAPI	PLACA DE OBRA (PARA CONSTRUCAO CIVIL) EM CHAPA GALVANIZADA *N. 22*, ADESIVADA, DE *2,4 X 1,2* M (SEM POSTES PARA FIXACAO)	Material		m²	1,0000000	275,00	275,00
Insumo	00005075	SINAPI	PREGO DE ACO POLIDO COM CABECA 18 X 30 (2 3/4 X 10)	Material		KG	0,1100000	22,33	2,45
				MO sem LS =>	43,45	LS =>	0,00	MO com LS =>	43,45
				Valor do BDI =>	83,46			Valor com BDI =>	490,63
						Quant. =>	**6,0000000**	**Preço Total =>**	**2.943,78**

1.2	Código	Banco	Descrição	Tipo		Und	Quant.	Valor Unit	Total
Composição	97631	SINAPI	DEMOLIÇÃO DE ARGAMASSAS, DE FORMA MANUAL, SEM REAPROVEITAMENTO. AF_12/2017	SERP - SERVIÇOS PRELIMINARES		m²	1,0000000	2,92	2,92
Composição Auxiliar	88309	SINAPI	PEDREIRO COM ENCARGOS COMPLEMENTARES	SEDI - SERVIÇOS DIVERSOS		H	0,0374000	23,55	0,88
Composição Auxiliar	88316	SINAPI	SERVENTE COM ENCARGOS COMPLEMENTARES	SEDI - SERVIÇOS DIVERSOS		H	0,1053000	19,42	2,04
				MO sem LS =>	2,03	LS =>	0,00	MO com LS =>	2,03
				Valor do BDI =>	0,59			Valor com BDI =>	3,51
						Quant. =>	**144,7200000**	**Preço Total =>**	**507,96**

Maria Viviane Alves Pinheiro
Arquiteta e Urbanista
CAU-RN A177524-3

CÂMARA MUNICIPAL
FLS. Nº 10
SÃO MIGUEL-RN

1.3	Código	Banco	Descrição	Tipo	Und	Quant.	Valor Unit	Total
Composição	97633	SINAPI	DEMOLIÇÃO DE REVESTIMENTO CERÂMICO, DE FORMA MANUAL, SEM REAPROVEITAMENTO. AF_12/2017	SERP - SERVIÇOS PRELIMINARES	m²	1,0000000	19,95	19,95
Composição Auxiliar	88256	SINAPI	AZULEJISTA OU LADRILHISTA COM ENCARGOS COMPLEMENTARES	SEDI - SERVIÇOS DIVERSOS	H	0,2553000	23,44	5,98
Composição Auxiliar	88316	SINAPI	SERVENTE COM ENCARGOS COMPLEMENTARES	SEDI - SERVIÇOS DIVERSOS	H	0,7195000	19,42	13,97
				MO sem LS => 13,91	LS =>	0,00	MO com LS =>	13,91
				Valor do BDI => 4,08			Valor com BDI =>	24,03
					Quant. =>	**86,9100000**	**Preço Total =>**	**2.088,44**

2			**CORREÇÃO DE REBOCO E APLICAÇÃO DE MASSA CORRIDA**					**10.447,32**
2.1			**INTERNO E EXTERNO PV TERREO**					**10.447,32**
2.1.1	**Código**	**Banco**	**Descrição**	**Tipo**	**Und**	**Quant.**	**Valor Unit**	**Total**
Composição	98561	SINAPI	IMPERMEABILIZAÇÃO DE PAREDES COM ARGAMASSA DE CIMENTO E AREIA, COM ADITIVO IMPERMEABILIZANTE, E = 2CM. AF_06/2018	IMPE - IMPERMEABILIZAÇÕES E PROTEÇÕES DIVERSAS	m²	1,0000000	38,63	38,63
Composição Auxiliar	87286	SINAPI	ARGAMASSA TRAÇO 1:1:6 (EM VOLUME DE CIMENTO, CAL E AREIA MÉDIA ÚMIDA) PARA EMBOÇO/MASSA ÚNICA/ASSENTAMENTO DE ALVENARIA DE VEDAÇÃO, PREPARO MECÂNICO COM BETONEIRA 400 L. AF_08/2019	SEDI - SERVIÇOS DIVERSOS	m³	0,0250000	481,46	12,03
Composição Auxiliar	88309	SINAPI	PEDREIRO COM ENCARGOS COMPLEMENTARES	SEDI - SERVIÇOS DIVERSOS	H	0,8670000	23,55	20,41
Composição Auxiliar	88316	SINAPI	SERVENTE COM ENCARGOS COMPLEMENTARES	SEDI - SERVIÇOS DIVERSOS	H	0,1760000	19,42	3,41
Insumo	00000123	SINAPI	ADITIVO IMPERMEABILIZANTE DE PEGA NORMAL PARA ARGAMASSAS E CONCRETOS SEM ARMACAO, LIQUIDO E ISENTO DE CLORETOS	Material	L	0,3870000	7,19	2,78
				MO sem LS => 19,88	LS =>	0,00	MO com LS =>	19,88
				Valor do BDI => 7,91			Valor com BDI =>	46,54
					Quant. =>	**144,7200000**	**Preço Total =>**	**6.735,26**

2.1.2	Código	Banco	Descrição	Tipo	Und	Quant.	Valor Unit	Total
Composição	4953	ORSE	Impermeabilização de alicerce e viga baldrame com 2 demãos de tinta asfáltica tipo Neutrol da Vedacit ou similar, exceto argamassa impermeabilização	Tratamentos de Superficies	m²	1,0000000	21,29	21,29
Composição Auxiliar	10549	ORSE	Encargos Complementares - Servente	Provisórios	h	0,2000000	3,53	0,70
Composição Auxiliar	10553	ORSE	Encargos Complementares - Pintor	Provisórios	h	0,4000000	3,62	1,44
Insumo	00004783	SINAPI	PINTOR (HORISTA)	Mão de Obra	H	0,4000000	16,86	6,74
Insumo	00006111	SINAPI	SERVENTE DE OBRAS	Mão de Obra	H	0,2000000	12,99	2,59

Maria Viviane Alves Pinheiro
Arquiteta e Urbanista
CAU-RN A177524-3

CÂMARA MUNICIPAL
FLS. Nº 11
SÃO MIGUEL-RN

Insumo	00007313	SINAPI	TINTA ASFALTICA IMPERMEABILIZANTE DILUIDA EM SOLVENTE, PARA MATERIAIS CIMENTICIOS, METAL E MADEIRA	Material		L	0,5000000	19,65	9,82
				MO sem LS =>	9,33	LS =>	0,00	MO com LS =>	9,33
				Valor do BDI =>	4,36			Valor com BDI =>	25,65
						Quant. =>	**144,7200000**	**Preço Total =>**	**3.712,06**

3			**PINTURA INTERNA E EXTERNA**						**26.373,05**
3.1	**Código**	**Banco**	**Descrição**	**Tipo**		**Und**	**Quant.**	**Valor Unit**	**Total**
Composição	88489	SINAPI	APLICAÇÃO MANUAL DE PINTURA COM TINTA LÁTEX ACRÍLICA EM PAREDES, DUAS DEMÃOS. AF_06/2014	PINT - PINTURAS		m²	1,0000000	10,87	10,87
Composição Auxiliar	88310	SINAPI	PINTOR COM ENCARGOS COMPLEMENTARES	SEDI - SERVIÇOS DIVERSOS		H	0,1870000	24,79	4,63
Composição Auxiliar	88316	SINAPI	SERVENTE COM ENCARGOS COMPLEMENTARES	SEDI - SERVIÇOS DIVERSOS		H	0,0690000	19,42	1,33
Insumo	00007356	SINAPI	TINTA LATEX ACRILICA PREMIUM, COR BRANCO FOSCO	Material		L	0,3300000	14,88	4,91
				MO sem LS =>	4,11	LS =>	0,00	MO com LS =>	4,11
				Valor do BDI =>	2,22			Valor com BDI =>	13,09
						Quant. =>	**1.469,0600000**	**Preço Total =>**	**19.229,99**

3.2	**Código**	**Banco**	**Descrição**	**Tipo**		**Und**	**Quant.**	**Valor Unit**	**Total**
Composição	88488	SINAPI	APLICAÇÃO MANUAL DE PINTURA COM TINTA LÁTEX ACRÍLICA EM TETO, DUAS DEMÃOS. AF_06/2014	PINT - PINTURAS		m²	1,0000000	12,67	12,67
Composição Auxiliar	88310	SINAPI	PINTOR COM ENCARGOS COMPLEMENTARES	SEDI - SERVIÇOS DIVERSOS		H	0,2440000	24,79	6,04
Composição Auxiliar	88316	SINAPI	SERVENTE COM ENCARGOS COMPLEMENTARES	SEDI - SERVIÇOS DIVERSOS		H	0,0890000	19,42	1,72
Insumo	00007356	SINAPI	TINTA LATEX ACRILICA PREMIUM, COR BRANCO FOSCO	Material		L	0,3300000	14,88	4,91
				MO sem LS =>	5,35	LS =>	0,00	MO com LS =>	5,35
				Valor do BDI =>	2,59			Valor com BDI =>	15,26
						Quant. =>	**194,3100000**	**Preço Total =>**	**2.965,17**

3.3	**Código**	**Banco**	**Descrição**	**Tipo**		**Und**	**Quant.**	**Valor Unit**	**Total**
Composição	88497	SINAPI	APLICAÇÃO E LIXAMENTO DE MASSA LÁTEX EM PAREDES, DUAS DEMÃOS. AF_06/2014	PINT - PINTURAS		m²	1,0000000	13,11	13,11
Composição Auxiliar	88310	SINAPI	PINTOR COM ENCARGOS COMPLEMENTARES	SEDI - SERVIÇOS DIVERSOS		H	0,3120000	24,79	7,73
Composição Auxiliar	88316	SINAPI	SERVENTE COM ENCARGOS COMPLEMENTARES	SEDI - SERVIÇOS DIVERSOS		H	0,1140000	19,42	2,21
Insumo	00003767	SINAPI	LIXA EM FOLHA PARA PAREDE OU MADEIRA, NUMERO 120, COR VERMELHA	Material		UN	0,1000000	0,67	0,06
Insumo	00043626	SINAPI	MASSA CORRIDA PARA SUPERFICIES DE AMBIENTES INTERNOS	Material		KG	1,5550200	2,00	3,11
				MO sem LS =>	6,85	LS =>	0,00	MO com LS =>	6,85

Maria Viviane Alves Pinheiro
Arquiteta e Urbanista
CAU-RN A177524-3

CÂMARA MUNICIPAL
FLS. Nº
SÃO MIGUEL-RN

				Valor do BDI =>	2,68		Valor com BDI =>	15,79
						Quant. => 144,7200000	Preço Total =>	2.285,12

3.4	Código	Banco	Descrição	Tipo	Und	Quant.	Valor Unit	Total
Composição	88494	SINAPI	APLICAÇÃO E LIXAMENTO DE MASSA LÁTEX EM TETO, UMA DEMÃO. AF_06/2014	PINT - PINTURAS	m²	1,0000000	18,20	18,20
Composição Auxiliar	88310	SINAPI	PINTOR COM ENCARGOS COMPLEMENTARES	SEDI - SERVIÇOS DIVERSOS	H	0,5040000	24,79	12,49
Composição Auxiliar	88316	SINAPI	SERVENTE COM ENCARGOS COMPLEMENTARES	SEDI - SERVIÇOS DIVERSOS	H	0,1850000	19,42	3,59
Insumo	00003767	SINAPI	LIXA EM FOLHA PARA PAREDE OU MADEIRA, NUMERO 120, COR VERMELHA	Material	UN	0,0600000	0,67	0,04
Insumo	00043626	SINAPI	MASSA CORRIDA PARA SUPERFICIES DE AMBIENTES INTERNOS	Material	KG	1,0430400	2,00	2,08

MO sem LS =>	11,07	LS =>	0,00	MO com LS =>	11,07		
Valor do BDI =>	3,73			Valor com BDI =>	21,93		
			Quant. => 86,3100000	Preço Total =>	1.892,77		

4			FORRO E TELHADO					17.335,81
4.1	Código	Banco	Descrição	Tipo	Und	Quant.	Valor Unit	Total
Composição	96113	SINAPI	FORRO EM PLACAS DE GESSO, PARA AMBIENTES COMERCIAIS. AF_05/2017_PS	REVE - REVESTIMENTO E TRATAMENTO DE SUPERFÍCIES	m²	1,0000000	35,61	35,61
Composição Auxiliar	88269	SINAPI	GESSEIRO COM ENCARGOS COMPLEMENTARES	SEDI - SERVIÇOS DIVERSOS	H	0,6313000	23,38	14,75
Composição Auxiliar	88316	SINAPI	SERVENTE COM ENCARGOS COMPLEMENTARES	SEDI - SERVIÇOS DIVERSOS	H	0,3156000	19,42	6,12
Insumo	00000345	SINAPI	ARAME GALVANIZADO 18 BWG, D = 1,24MM (0,009 KG/M)	Material	KG	0,0250000	39,94	0,99
Insumo	00003315	SINAPI	GESSO EM PO PARA REVESTIMENTOS/MOLDURAS/SANCAS E USO GERAL	Material	KG	0,9964000	0,79	0,78
Insumo	00004812	SINAPI	PLACA DE GESSO PARA FORRO, *60 X 60* CM, ESPESSURA DE 12 MM (SEM COLOCACAO)	Material	m²	1,0740000	11,08	11,89
Insumo	00020250	SINAPI	SISAL EM FIBRA / ESTOPA SISAL PARA GESSO	Material	KG	0,0078000	24,45	0,19
Insumo	00040547	SINAPI	PARAFUSO ZINCADO, AUTOBROCANTE, FLANGEADO, 4,2 MM X 19 MM	Material	CENTO	0,0308000	29,16	0,89

MO sem LS =>	14,94	LS =>	0,00	MO com LS =>	14,94		
Valor do BDI =>	7,30			Valor com BDI =>	42,91		
			Quant. => 25,4000000	Preço Total =>	1.089,91		

4.2	Código	Banco	Descrição	Tipo	Und	Quant.	Valor Unit	Total
Composição	10029	ORSE	Impermeabilização c/ manta asfáltica aluminizada 3mm, estruturada com não-tecido de poliéster, inclusive aplicação de 1 demão de primer	Impermeabilização	m²	1,0000000	112,26	112,26

Maria Viviane Alves Pinheiro
Arquiteta e Urbanista
CAU-RN A177524-3

CÂMARA MUNICIPAL
SÃO MIGUEL-RN
FLS. Nº 13

Composição Auxiliar	10549	ORSE	Encargos Complementares - Servente	Provisórios		h	1,0000000	3,53	3,53
Composição Auxiliar	10601	ORSE	Encargos Complementares - Impermeabilizador	Provisórios		h	1,0000000	3,42	3,42
Insumo	00000511	SINAPI	PRIMER PARA MANTA ASFALTICA A BASE DE ASFALTO MODIFICADO DILUIDO EM SOLVENTE, APLICACAO A FRIO	Material		L	0,4000000	22,83	9,13
Insumo	00006111	SINAPI	SERVENTE DE OBRAS	Mão de Obra		H	1,0000000	12,99	12,99
Insumo	00011621	SINAPI	MANTA ASFALTICA ELASTOMERICA EM POLIESTER ALUMINIZADA 3 MM, TIPO III, CLASSE B (NBR 9952)	Material		m²	1,1500000	57,68	66,33
Insumo	00012873	SINAPI	IMPERMEABILIZADOR (HORISTA)	Mão de Obra		H	1,0000000	16,86	16,86
				MO sem LS =>	29,85	LS =>	0,00	MO com LS =>	29,85
				Valor do BDI =>	23,01			Valor com BDI =>	135,27
						Quant. =>	**92,0500000**	**Preço Total =>**	**12.451,60**

4.3	Código	Banco	Descrição	Tipo		Und	Quant.	Valor Unit	Total
Composição	98679	SINAPI	PISO CIMENTADO, TRAÇO 1:3 (CIMENTO E AREIA), ACABAMENTO LISO, [illegible]	PISO - PISOS		m²	1,0000000	34,21	34,21
Composição Auxiliar	87298	SINAPI	ARGAMASSA TRAÇO 1:3 (EM VOLUME DE CIMENTO E AREIA MÉDIA ÚMIDA) PARA CONTRAPISO, PREPARO MECÂNICO COM BETONEIRA 400	SEDI - SERVIÇOS DIVERSOS		m³	0,0310000	638,07	19,78
Composição Auxiliar	88309	SINAPI	PEDREIRO COM ENCARGOS COMPLEMENTARES	SEDI - SERVIÇOS DIVERSOS		H	0,3540000	23,55	8,33
Composição Auxiliar	88316	SINAPI	SERVENTE COM ENCARGOS COMPLEMENTARES	SEDI - SERVIÇOS DIVERSOS		H	0,1770000	19,42	3,43
Insumo	00001379	SINAPI	CIMENTO PORTLAND COMPOSTO CP II-32	Material		KG	0,5000000	0,70	0,35
Insumo	00003671	SINAPI	JUNTA PLASTICA DE DILATACAO PARA PISOS, COR CINZA, 17 X 3 MM (ALTURA X ESPESSURA)	Material		M	1,6700000	1,39	2,32
				MO sem LS =>	11,21	LS =>	0,00	MO com LS =>	11,21
				Valor do BDI =>	7,01			Valor com BDI =>	41,22

5			REVISÃO DE COBERTURA						9.662,75
5.1	Código	Banco	Descrição	Tipo		Und	Quant.	Valor Unit	Total
Composição	C2200	SEINFRA	RETELHAMENTO C/ TELHA CERÂMICA ATE 20% NOVA	TELHAS		m²	1,0000000	41,40	41,40
Insumo	I2045	SEINFRA	TELHA CERÂMICA COLONIAL	Material		UN	6,0000000	0,51	3,06
Insumo	I2391	SEINFRA	PEDREIRO	Mão de Obra		H	1,1000000	20,10	22,11
Insumo	I2543	SEINFRA	SERVENTE	Mão de Obra		H	1,1000000	14,76	16,23

Maria Viviane Alves Pinheiro
Arquiteta e Urbanista
CAU-RN A177524-3

CÂMARA MUNICIPAL FLS. Nº 14 SÃO MIGUEL-RN

MO sem LS =>	38,34	LS =>	0,00	MO com LS =>	38,34
Valor do BDI =>	8,48			Valor com BDI =>	49,88
		Quant. =>	**193,7200000**	**Preço Total =>**	**9.662,75**

6			**SUBSTITUIÇÃO DE CALHA**					**3.395,00**
6.1	**Código**	**Banco**	**Descrição**	**Tipo**	**Und**	**Quant.**	**Valor Unit**	**Total**
Composição	94228	SINAPI	CALHA EM CHAPA DE AÇO GALVANIZADO NÚMERO 24,	COBE - COBERTURA	M	1,0000000	80,50	80,50
Composição Auxiliar	88316	SINAPI	SERVENTE COM ENCARGOS COMPLEMENTARES	SEDI - SERVIÇOS DIVERSOS	H	0,3710000	19,42	7,20
Composição Auxiliar	93281	SINAPI	GUINCHO ELÉTRICO DE COLUNA, CAPACIDADE 400 KG, COM MOTO FREIO, MOTOR TRIFÁSICO DE 1,25 CV - CHP DIURNO. AF 03/2016	CHOR - CUSTOS HORÁRIOS DE MÁQUINAS E EQUIPAMENTOS	CHP	0,0132000	25,37	0,33
Composição Auxiliar	93282	SINAPI	GUINCHO ELÉTRICO DE COLUNA, CAPACIDADE 400 KG, COM MOTO FREIO, MOTOR TRIFÁSICO DE 1,25 CV - CHI DIURNO. AF 03/2016	CHOR - CUSTOS HORÁRIOS DE MÁQUINAS E EQUIPAMENTOS	CHI	0,0183000	24,44	0,44
Insumo	00000142	SINAPI	SELANTE ELASTICO MONOCOMPONENTE A BASE DE POLIURETANO (PU) PARA JUNTAS DIVERSAS	Material	310ML	0,0810000	34,48	2,79
Insumo	00005061	SINAPI	PREGO DE ACO POLIDO COM CABECA 18 X 27 (2 1/2 X 10)	Material	KG	0,0130000	21,95	0,28
Insumo	00005104	SINAPI	REBITE DE ALUMINIO VAZADO DE REPUXO, 3,2 X 8 MM (1KG = 1025 UNIDADES)	Material	KG	0,0024000	67,04	0,16
Insumo	00013388	SINAPI	SOLDA EM BARRA DE ESTANHO-CHUMBO 50/50	Material	KG	0,0900000	173,39	15,60
Insumo	00040783	SINAPI	CALHA QUADRADA DE CHAPA DE ACO GALVANIZADA NUM 24, CORTE 50 CM	Material	M	1,0500000	45,28	47,54
				MO sem LS => 9,97	LS =>	0,00	MO com LS =>	9,97
				Valor do BDI => 16,50			Valor com BDI =>	97,00
					Quant. =>	**35,0000000**	**Preço Total =>**	**3.395,00**

7.1	**Código**	**Banco**	**Descrição**	**Tipo**	**Und**	**Quant.**	**Valor Unit**	**Total**
Composição	12971	ORSE	Luminária Painel Led embutir 18w quadrada, 6000k da G-light ou similar - Rev 01 - 11/2021	Luminárias Internas	un	1,0000000	67,56	67,56
Composição Auxiliar	10549	ORSE	Encargos Complementares - Servente	Provisórios	h	1,0000000	3,53	3,53
Composição Auxiliar	10552	ORSE	Encargos Complementares - Eletricista	Provisórios	h	1,0000000	3,42	3,42
Insumo	13685	ORSE	Luminária Painel Led embutir 18w quadrada, 6000k da G-light ou similar un	Material	un	1,0000000	28,26	28,26
Insumo	00002436	SINAPI	ELETRICISTA (HORISTA)	Mão de Obra	H	1,0000000	19,36	19,36
Insumo	00006111	SINAPI	SERVENTE DE OBRAS	Mão de Obra	H	1,0000000	12,99	12,99
				MO sem LS => 32,35	LS =>	0,00	MO com LS =>	32,35

Maria Viviane Alves Pinheiro
Arquiteta e Urbanista
CAU-RN A177524-3

						Quant. =>	14,0000000	Preço Total => 1.139,60
8			DIVERSOS					1.806,33
8.1	Código	Banco	Descrição	Tipo	Und	Quant.	Valor Unit	Total
Composição	9537	SINAPI	LIMPEZA FINAL DA OBRA	SEDI - SERVIÇOS DIVERSOS	m²	1,0000000	3,49	3,49
Composição Auxiliar	88316	SINAPI	SERVENTE COM ENCARGOS COMPLEMENTARES	SEDI - SERVIÇOS DIVERSOS	H	0,1400000	19,42	2,71
Insumo	00000003	SINAPI	ACIDO CLORIDRICO / ACIDO MURIATICO, DILUICAO 10% A 12% PARA USO EM LIMPEZA	Material	L	0,0500000	15,63	0,78
				MO sem LS => 1,85	LS =>	0,00	MO com LS =>	1,85
				Valor do BDI => 0,71			Valor com BDI =>	4,20
						Quant. =>	430,0800000	Preço Total => 1.806,33

Total sem BDI	**62.841,11**
Total do BDI	**12.858,93**
Total Geral	**75.700,04**

CÂMARA MUNICIPAL
FLS. Nº 15
SÃO MIGUEL-RN

Maria Viviane Alves Pinheiro
Arquiteta e Urbanista
CAU-RN A177524-3

ESTADO DO RIO GRANDE DO NORTE
CÂMARA MUNICIPAL DE SÃO MIGUEL-RN
CNPJ: 08.393.126/0001-85
Contato: (84) 2129-0158 Email: administrativo@camarasaomiguel.rn.gov.br

OBRA: MANUTENÇÃO E PINTURA DA CÂMARA MUNICIPAL DE SÃO MIGUEL-RN
LOCAL DA OBRA: RUA FRANCISCO OTAVIANO, CENTRO, 87 CEP:59.920.000 SÃO MIGUEL-RN
PROPRIETARIO: CÂMARA MUNICIPAL DE SÃO MIGUEL-RN
BANCOS ULTILIZADOS: SINAPI/RN 02/2023 ORSE/SE 02/2023 E SEINFRA 026
BDI : 20,50% (vinte nteiros e cinquenta decimos porcentual)

Cronograma Físico e Financeiro

Item	Descrição	Total Por Etapa	7 DIAS	14 DIAS	21 DIAS	28 DIAS	35 DIAS	42 DIAS	49 DIAS	56 DIAS
1	SERVIÇOS PRELIMINARES	100,00%	100,00%							
		5.540,18	5.540,18							
2	CORREÇÃO DE REBOCO E APLICAÇÃO DE MASSA CORRIDA	100,00%		100,00%						
		10.447,32		10.447,32						
3	PINTURA INTERNA E EXTERNA	100,00%					25,00%	25,00%	25,00%	25,00%
		26.373,05					6.593,26	6.593,26	6.593,26	6.593,26
4	FORRO E TELHADO	100,00%					100,00%			
		17.335,81					17.335,81			
5	REVISÃO DE COBERTURA	100,00%			50,00%	50,00%				
		9.662,75			4.831,38	4.831,38				
6	SUBSTITUIÇÃO DE CALHA	100,00%				100,00%				
		3.395,00				3.395,00				
7	INSTALAÇÕES ELÉTRICA	100,00%					100,00%			
		1.139,60					1.139,60			
8	DIVERSOS	0,00%								
		1.806,33								
Porcentagem			7,32%	13,8%	6,38%	10,87%	33,12%	8,71%	8,71%	8,71%
Custo			5.540,18	10.447,32	4.831,38	8.226,38	25.068,67	6.593,26	6.593,26	6.593,26
Porcentagem Acumulado			7,32%	21,12%	27,5%	38,37%	71,48%	80,19%	88,9%	97,61%
Custo Acumulado			5.540,18	15.987,50	20.818,87	29.045,25	54.113,92	60.707,18	67.300,44	73.893,71

CÂMARA MUNICIPAL SÃO MIGUEL-RN FLS. Nº 16

Maria Viviane Alves Pinheiro
Arquiteta e Urbanista
CAU-RN A177524-3

CÂMARA MUNICIPAL
FLS. Nº 17
SÃO MIGUEL-RN

ESTADO DO RIO GRANDE DO NORTE
CÂMARA MUNICIPAL DE SÃO MIGUEL-RN
CNPJ: 08.393.126/0001-85
Contato: (84) 2129-0158 Email: administrativo@camarasaomiguel.rn.gov.br

OBRA: MANUTENÇÃO E PINTURA DA CÂMARA MUNICIPAL DE SÃO MIGUEL-RN
LOCAL DA OBRA: RUA FRANCISCO OTAVIANO, CENTRO, 87 CEP:59.920.000 SÃO MIGUEL-RN
PROPRIETARIO: CÂMARA MUNICIPAL DE SÃO MIGUEL-RN
BANCOS ULTILIZADOS: SINAPI/RN 02/2023 ORSE/SE 02/2023 E SEINFRA 026
BDI : 20,50% (vinte nteiros e cinquenta decimos porcentual)

LEGENDA: C= Comprimento - L= Largura - H= Altura - E= Espessura - N= nº de repetições - A= Área - V= Volume - Pi= 3,1416 - P= Peso específico - R= Raio - I=Inclinação

1	**CÓDIGO**	**SERVIÇOS PRELIMINARES**							
1.1	74209/001	PLACA DE OBRA EM CHAPA DE ACO GALVANIZADO						Unidade:	m²
		Locais:	C	L	H	A	N	SUBTOTAL	TOTAL
		Local indicado pela fiscalização	3,00		2,00	6,00	1,00	6,00	**6,00**
1.2	97631	DEMOLIÇÃO DE ARGAMASSAS, DE FORMA MANUAL, SEM REAPROVEITAMENTO. AF_12/2017						Unidade:	m²
		Locais:	C	L	H	A	N	SUBTOTAL	TOTAL
		SALA DO PRESIDENTE	3,84	4,53	1,20		1,00	10,04	**144,72**
		GABINETE 01	3,84	3,19	1,20		1,00	8,44	
		GABINETE 02	3,84	2,17	1,20		1,00	7,21	
		GABINETE 03	3,84	2,26	1,20		1,00	7,32	
		GABINETE 04	3,84	2,20	1,20		1,00	7,25	
		GABINETE 05	3,84	2,22	1,20		1,00	7,27	
		GABINETE 06	3,84	2,20	1,20		1,00	7,25	
		GABINETE 07	3,84	2,21	1,20		1,00	7,26	
		GABINETE 08	3,84	3,10	1,20		1,00	8,33	
		GABINETE 09	3,84	2,94	1,20		1,00	8,14	
		GABINETE 10	3,84	2,09	1,20		1,00	7,12	
		GABINETE 11	3,84	3,30	1,20		1,00	8,57	
		GABINETE 12	3,84	3,30	1,20		1,00	8,57	
		GABINETE 13	2,63	3,30	1,20		1,00	7,12	
		GABINETE 14	2,63	3,30	1,20		1,00	7,12	
		RECEPÇÃO	3,81	2,50	1,20		1,00	7,57	
		PLENARIO	10,44	6,36	1,20		1,00	20,16	
1.3	97633	DEMOLIÇÃO DE REVESTIMENTO CERÂMICO, DE FORMA MANUAL, SEM REAPROVEITAMENTO. AF_12/2017						Unidade:	m²
		Locais:	C	L	H	A	N	SUBTOTAL	TOTAL
		LAJE DO SEETOR ADMINISTRATIVO				86,91	1,00	86,91	**86,91**
2	**CORREÇÃO DE REBOCO E APLICAÇÃO DE MASSA CORRIDA**								
2.1	**INTERNO E EXTERNO PV TERREO**								
2.1.1	98561	IMPERMEABILIZAÇÃO DE PAREDES COM ARGAMASSA DE CIMENTO E AREIA, COM ADITIVO IMPERMEABILIZANTE, E = 2CM. AF_06/2018						Unidade:	m²
		Locais:	C	L	H	V	N	SUBTOTAL	TOTAL
		SALA DO PRESIDENTE	3,84	4,53	1,20		1,00	10,04	**144,72**
		GABINETE 01	3,84	3,19	1,20		1,00	8,44	
		GABINETE 02	3,84	2,17	1,20		1,00	7,21	
		GABINETE 03	3,84	2,26	1,20		1,00	7,32	
		GABINETE 04	3,84	2,20	1,20		1,00	7,25	
		GABINETE 05	3,84	2,22	1,20		1,00	7,27	
		GABINETE 06	3,84	2,20	1,20		1,00	7,25	
		GABINETE 07	3,84	2,21	1,20		1,00	7,26	
		GABINETE 08	3,84	3,10	1,20		1,00	8,33	
		GABINETE 09	3,84	2,94	1,20		1,00	8,14	
		GABINETE 10	3,84	2,09	1,20		1,00	7,12	
		GABINETE 11	3,84	3,30	1,20		1,00	8,57	
		GABINETE 12	3,84	3,30	1,20		1,00	8,57	
		GABINETE 13	2,63	3,30	1,20		1,00	7,12	
		GABINETE 14	2,63	3,30	1,20		1,00	7,12	
		RECEPÇÃO	3,81	2,50	1,20		1,00	7,57	
		PLENARIO	10,44	6,36	1,20		1,00	20,16	
2.1.2	4953	Impermeabilização de alicerce e viga baldrame com 2 demãos de tinta asfáltica tipo Neutrol da Vedacit ou similar, exceto argamassa impermeabilização						Unidade:	M²
		Locais:	C	L	H	V	N	SUBTOTAL	TOTAL
		SALA DO PRESIDENTE	3,84	4,53	1,20		1,00	10,04	**144,72**
		GABINETE 01	3,84	3,19	1,20		1,00	8,44	
		GABINETE 02	3,84	2,17	1,20		1,00	7,21	
		GABINETE 03	3,84	2,26	1,20		1,00	7,32	
		GABINETE 04	3,84	2,20	1,20		1,00	7,25	
		GABINETE 05	3,84	2,22	1,20		1,00	7,27	
		GABINETE 06	3,84	2,20	1,20		1,00	7,25	
		GABINETE 07	3,84	2,21	1,20		1,00	7,26	
		GABINETE 08	3,84	3,10	1,20		1,00	8,33	
		GABINETE 09	3,84	2,94	1,20		1,00	8,14	
		GABINETE 10	3,84	2,09	1,20		1,00	7,12	
		GABINETE 11	3,84	3,30	1,20		1,00	8,57	
		GABINETE 12	3,84	3,30	1,20		1,00	8,57	
		GABINETE 13	2,63	3,30	1,20		1,00	7,12	
		GABINETE 14	2,63	3,30	1,20		1,00	7,12	

Maria Viviane Alves Pinheiro
Arquiteta e Urbanista
CAU-RN A177524-3

CÂMARA MUNICIPAL
FLS. Nº 18
SÃO MIGUEL-RN

LEGENDA: C= Comprimento - L= Largura - H= Altura - E= Espessura - N= nº de repetições - A= Área - V= Volume - Pi= 3,1416 - P= Peso especifico - R= Raio - I=Inclinação

1	CÓDIGO	SERVIÇOS PRELIMINARES							
		RECEPÇÃO	3,81	2,50	1,20		1,00	7,57	
		PLENARIO	10,44	6,36	1,20		1,00	20,16	
3	PINTURA INTERNA E EXTERNA								
3.1	88489	APLICAÇÃO MANUAL DE PINTURA COM TINTA LÁTEX ACRÍLICA EM PAREDES, DUAS DEMÃOS. AF_06/2014						Unidade:	m²
		Locais:	C	L	H	A	N	SUBTOTAL	TOTAL
		ENTRADA PRINCIPAL CAMARA	4,86		2,45	11,91	1,00	11,91	**1469,08**
		RECEPÇÃO	5,00	7,62	2,70	34,07	1,00	34,07	
		SALA DO PRESINDENTE	7,68	9,06	2,70	45,20	1,00	45,20	
		GABINETE 01	7,68	6,38	2,70	37,96	1,00	37,96	
		GABINETE 02	7,68	4,34	2,70	32,45	1,00	32,45	
		GABINETE 03	7,68	4,52	2,70	32,94	1,00	32,94	
		GABINETE 04	7,68	4,40	2,70	32,62	1,00	32,62	
		GABINETE 05	7,68	4,44	2,70	32,72	1,00	32,72	
		GABINETE 06	7,68	4,40	2,70	32,62	1,00	32,62	
		GABINETE 07	7,68	4,42	2,70	32,67	1,00	32,67	
		GABINETE 08	7,68	6,20	2,70	37,48	1,00	37,48	
		GABINETE 09	7,68	5,88	2,70	36,61	1,00	36,61	
		GABINETE 10	7,68	4,18	2,70	32,02	1,00	32,02	
		GABINETE 11	7,68	4,52	2,70	32,94	1,00	32,94	
		GABINETE 12	6,60	4,98	2,70	31,27	1,00	31,27	
		GABINETE 13	6,60	2,63	2,70	24,92	1,00	24,92	
		GABINETE 14	6,60	2,63	2,70	24,92	1,00	24,92	
		DESCONTOS GABINETES PORTAS	0,80		2,10	1,68	19,00	31,92	
		DESCONTOS GABINETES JANELAS	2,00		1,50	3,00	1,00	3,00	
		PLENARIO E CORREDOR	59,56	8,85	2,70	184,71	1,00	184,71	
		DESCONTOS PLENARIO	0,80		2,10	1,68	14,00	23,52	
		BW ACE FEMININDO	6,04	3,30	2,70	25,22	1,00	25,22	
		DESCONTOA BW FEMI	0,80		2,10	1,68	1,00	1,68	
		ESPAÇO PLATAFORMA	4,82	3,40	2,70	22,19	1,00	22,19	
		DESC PLATAFORMA	0,90		2,10	1,89	1,00	1,89	
		BW ACE MASC	3,60	3,40	2,70	18,90	1,00	18,90	
		DESCONTOS BW MASC	0,90		2,10	1,89	1,00	1,89	
		DEPOSITO	6,42	5,60	2,70	32,45	1,00	32,45	
		DESCONTOS DEPOSITO	0,85		2,10	1,79	1,00	1,79	
		COPA	7,76	6,15	2,70	37,56	1,00	37,56	
		DESCONTOS COPA JANELA	1,20		1,50	1,80	1,00	1,80	
		DESCONTOS COPA PORTA	1,60		2,10	3,36	1,00	3,36	
		AREA DE SERVIÇO	1,80	3,20	2,70	13,50	1,00	13,50	
		DESCONTOS ÁREA SERVIÇO	0,80		2,10	1,68	1,00	2,10	
		ESCADA	4,95	2,45	7,82	57,87	1,00	57,87	
		SALA REUNIAO PAV 1	10,02	5,36	2,70	41,53	1,00	41,53	
		DESCONTOS JANELA	1,50		1,20	1,80	1,00	1,20	
		DESCONTPOS PORTA	0,80		2,10	1,68	1,00	2,10	
		TESOURARIA	5,26	7,20	2,70	33,64	1,00	33,64	
		DESCONTOS	0,80		2,10	1,68	1,00	1,68	
		HALL CIRCULAÇÃO	28,14		2,70	75,98	1,00	75,98	
		DESCONTOS PORTAS	1,50		1,20	1,80	1,00	1,80	
		DESCONTOS PORTAS	0,80		2,10	1,68	6,00	10,08	
		BW UNISSEX	5,72	3,30	2,70	24,35	1,00	24,35	
		DESCONTOS	0,90		2,10	1,89	1,00	1,89	
		SALA DE ARQUIVO	6,40	4,00	2,70	28,08	1,00	28,08	
		DESCONTOS	0,80		2,10	1,68	1,00	1,68	
		CONTROLADORIA GERAL	6,40	6,28	2,70	34,24	1,00	34,24	
		DESCONTOS	0,80		2,10	1,68	1,00	1,68	
		SECRETARIA	8,96	6,90	2,70	42,82	1,00	42,82	
		DESCONTOS JANELA	1,50		1,20	1,80	1,00	1,80	
		DESCONTOS PORTAS	0,80		2,10	1,68	1,00	1,68	
		FACHADA FRONTAL	3,81		1,10	4,19	1,00	4,19	
			0,20		5,03	1,01	1,00	1,01	
		FACHADA POSTERIOR	4,88		7,10	34,65	1,00	34,65	
		DESCONTOS PORTAS	1,50		1,20	1,80	1,00	1,80	
		DESCONTOS PORTAS	0,80		2,10	1,68	1,00	1,68	
		FACHADA LATERAL JK	37,80		3,20	120,96	1,00	120,96	
		PAREDES DA FACHADA E AMLIAÇÃO DA CAMARA	46,37		3,20	148,38	1,00	148,38	
		BARRILETE CAIXA D'GUA	6,40	9,00	1,80	27,72	2,00	55,44	
3.2	88488	APLICAÇÃO MANUAL DE PINTURA COM TINTA LÁTEX ACRÍLICA EM TETO, DUAS DEMÃOS. AF_06/2014						Unidade:	m²
		Locais:	C	L	H	A	N	SUBTOTAL	TOTAL
		GESSSO DO PAV TERREO E SUPERIOR				194,31	1,00	194,31	**194,31**
3.3	88497	APLICAÇÃO E LIXAMENTO DE MASSA LÁTEX EM PAREDES, DUAS DEMÃOS. AF_06/2014						Unidade:	M2
		Locais:	C	L	H	A	N	SUBTOTAL	TOTAL
		IGUAL AO ITEM							
		SALA DO PRESIDENTE	3,84	4,53	1,20		1,00	10.04	**144,72**
		GABINETE 01	3,84	3,19	1,20		1,00	8,44	
		GABINETE 02	3,84	2,17	1,20		1,00	7,21	
		GABINETE 03	3,84	2,26	1,20		1,00	7,32	
		GABINETE 04	3,84	2,20	1,20		1,00	7,25	
		GABINETE 05	3,84	2,22	1,20		1,00	7,27	
		GABINETE 06	3,84	2,20	1,20		1,00	7,25	

Maria Viviane Alves Pinheiro
Arquiteta e Urbanista
CAU-RN A177524-3

Maria Viviane Alves Pinheiro
Arquiteta e Urbanista
CAU-RN A177524-3

CÂMARA MUNICIPAL
FLS. Nº 19
SÃO MIGUEL-RN

LEGENDA: C= Comprimento - L= Largura - H= Altura - E= Espessura - N= nº de repetições - A= Área - V= Volume - Pi= 3,1416 - P= Peso específico - R= Raio - I=Inclinação

1	**CÓDIGO**	**SERVIÇOS PRELIMINARES**							
		GABINETE 07	3,84	2,21	1,20		1,00	7,26	
		GABINETE 08	3,84	3,10	1,20		1,00	8,33	
		GABINETE 09	3,84	2,94	1,20		1,00	8,14	
		GABINETE 10	3,84	2,09	1,20		1,00	7,12	
		GABINETE 11	3,84	3,30	1,20		1,00	8,57	
		GABINETE 12	3,84	3,30	1,20		1,00	8,57	
		GABINETE 13	2,63	3,30	1,20		1,00	7,12	
		GABINETE 14	2,63	3,30	1,20		1,00	7,12	
		RECEPÇÃO	3,81	2,50	1,20		1,00	7,57	
		PLENARIO	10,44	6,36	1,20		1,00	20,16	
3.4	88494	APLICAÇÃO E LIXAMENTO DE MASSA LÁTEX EM TETO, UMA DEMÃO. AF_06/2014						Unidade:	m²
		Locais:	C	L	H	A	N	SUBTOTAL	TOTAL
		ÁREA DE INFLUENCIA DO PAV 01				90,00	1,00	90,00	**90,00**
4	**FORRO E TELHADO**								
4.1	96113	FORRO EM PLACAS DE GESSO, PARA AMBIENTES COMERCIAIS. AF_05/2017_PS						Unidade:	m²
		Locais:	C	L	H	A	N	SUBTOTAL	TOTAL
		REPAROS NO GESSO DOS GABINETE E PAV 01				25,40	1,00	25,40	**25,40**
4.2	10029	Impermeabilização c/ manta asfáltica aluminizada 3mm, estruturada com não-tecido de poliéster, inclusive aplicação de 1 demão de primer						Unidade:	m²
		Locais:	C	L	H	A	N	SUBTOTAL	TOTAL
		ÁREA DA LAJE PLACA SOLAR E CAIXA D'GUA				86,91	1,00	86,91	**92,05**
		ENGASTE NA PAREDE DAS MANTAS	51,35		0,10	5,14	1,00	5,14	
4.3	98679	PISO CIMENTADO, TRAÇO 1:3 (CIMENTO E AREIA), ACABAMENTO LISO, ESPESSURA 2,0 CM, PREPARO MECÂNICO DA ARGAMASSA. AF_09/2020						Unidade:	m²
		Locais:	C	L	H	A	N	SUBTOTAL	TOTAL
		ÁREA DA LAJE PLACA SOLAR E CAIXA D'GUA				86,91	1,00	86,91	**92,05**
		ENGASTE NA PAREDE DAS MANTAS	51,35		0,10	5,14	1,00	5,14	
5	**PISO CIMENTADO, TRAÇO 1:3 (CIMENTO E AREIA), ACABAMENTO LISO, ESPESSURA 2,0 CM, PREPARO MECÂNICO DA ARGAMASSA. AF_09/2020**								
5	C2200	REVISÃO DE COBERTURA						Unidade:	m²
		Locais:	C	L	H	A	N	SUBTOTAL	TOTAL
		ÁREA DA LAJE PLACA SOLAR E CAIXA D'GUA				86,91	1,00	86,91	**92,05**
		ENGASTE NA PAREDE DAS MANTAS	51,35		0,10	5,14	1,00	5,14	
6	**RETELHAMENTO C/ TELHA CERÂMICA ATE 20% NOVA**								
6	94228	CALHA EM CHAPA DE AÇO GALVANIZADO NÚMERO 24, DESENVOLVIMENTO DE 50 CM, INCLUSO TRANSPORTE VERTICAL. AF_07/2019						Unidade:	m
		Locais:	C	L	H	V	N	SUBTOTAL	TOTAL
		CALHA PRINCIPAL	35				1,00	35,00	35
7	**CALHA EM CHAPA DE AÇO GALVANIZADO NÚMERO 24, DESENVOLVIMENTO DE 50 CM, INCLUSO TRANSPORTE VERTICAL. AF_07/2019**								
7	12971	Luminária Painel Led embutir 18w quadrada, 6000k da G-light ou similar - Rev 01_11/2021						Unidade:	m
		Locais:	C	L	H	V	N	SUBTOTAL	TOTAL
		LUMINARIAS DANIFICADAS POR INFILTRAÇÃO					14,00	14,00	14
8	**Luminária Painel Led embutir 18w quadrada, 6000k da G-light ou similar - Rev 01_11/2021**								
8	SINAPI	LIMPEZA FINAL DA OBRA						Unidade:	M²
		Locais:	C	L	H	A	N	SUBTOTAL	TOTAL
		OBRA				430,08	430,08	430,08	**430,08**

Maria Viviane Alves Pinheiro
Arquiteta e Urbanista
CAU-RN A177524-3

CÂMARA MUNICIPAL DE São Miguel

ESTADO DO RIO GRANDE DO NORTE
CÂMARA MUNICIPAL DE SÃO MIGUEL-RN
CNPJ: 08.393.126/0001-85
Contato: (84) 2129-0158 Email: administrativo@camarasaomiguel.rn.gov.br

CÂMARA MUNICIPAL FLS. Nº 20 SÃO MIGUEL-RN

OBRA: MANUTENÇÃO E PINTURA DA CÂMARA MUNICIPAL DE SÃO MIGUEL-RN
LOCAL DA OBRA: RUA FRANCISCO OTAVIANO, CENTRO, 87 CEP:59.920.000 SÃO MIGUEL-RN
PROPRIETARIO: CÂMARA MUNICIPAL DE SÃO MIGUEL-RN
BANCOS ULTILIZADOS: SINAPI/RN 02/2023 ORSE/SE 02/2023 E SEINFRA 026
BDI : 20,50% (vinte nteiros e cinquenta decimos porcentual)

ADMINSTRAÇÃO DA OBRA	% SOBRE CD
A -ADMINISTRAÇÃO CENTRAL	3,00%
B -SEGUROS E GARANTIAS	0,80%
C - RISCOS	0,97%
D - DESPESAS FINANCEIRAS	0,59%
SUB TOTAL	
LUCRO	**% SOBRE CD**
F - LUCRO OPERACIONAL	6,16%
SUB TOTAL	
TAXAS IMPOSTOS	**% SOBRE CD**
Tributos (impostos COFINS 3%, e PIS 0,65%)	3,65%
Tributos (ISS, variável de acordo com o município)	3,50%
Tributos (Contribuição Previdenciária - 0% ou 4,5%, conforme Lei 12.844/2013 - Desoneração)	4,50%
BDI SEM desoneração (Fórmula Acórdão TCU)	20,50%
BDI SEM DESONERAÇÃO RESULTANTE	**20,50%**
BDI SEM DESONERAÇÃO = 20,50% (Vinte Inteiros e Cinquenta Centézimos Por Cento).	

Maria Viviane Alves Pinheiro
Arquiteta e Urbanista
CAU-RN A177524-3

CÂMARA MUNICIPAL
FLS. Nº 21
SÃO MIGUEL-RN

CÂMARA MUNICIPAL DE São Miguel

ESTADO DO RIO GRANDE DO NORTE
CÂMARA MUNICIPAL DE SÃO MIGUEL-RN
CNPJ: 08.393.126/0001-85
Contato: (84) 2129-0158 Email: administrativo@camarasaomiguel.rn.gov.br

OBRA: MANUTENÇÃO E PINTURA DA CÂMARA MUNICIPAL DE SÃO MIGUEL-RN
LOCAL DA OBRA: RUA FRANCISCO OTAVIANO, CENTRO, 87 CEP:59.920.000 SÃO MIGUEL-RN
PROPRIETARIO: CÂMARA MUNICIPAL DE SÃO MIGUEL-RN
BANCOS ULTILIZADOS: SINAPI/RN 02/2023 ORSE/SE 02/2023 E SEINFRA 026
BDI : 20,50% (vinte nteiros e cinquenta decimos porcentual)

CÓDIGO	DESCRIÇÃO	COM DESONERAÇÃO		SEM DESONERAÇÃO	
		HORISTA %	MESALISTA %	HORISTA %	MESALISTA %
	GRUPO A				
A1	INSS	0,00%	0,00%	20,00%	20,00%
A2	SESI	1,50%	1,50%	1,50%	1,50%
A3	SENAI	1,00%	1,00%	1,00%	1,00%
A4	INCRA	0,20%	0,20%	0,20%	0,20%
A5	SEBRAE	0,60%	0,60%	0,60%	0,60%
A6	SALARIO EDUCAÇÃO	2,50%	2,50%	2,50%	2,50%
A7	SEGURO DE ACIDENTES DE TRABALHO	3,00%	3,00%	3,00%	3,00%
A8	FGTS	8,00%	8,00%	8,00%	8,00%
A9	SECONCI	0,00%	0,00%	0,00%	0,00%
	TOTAL DO GRUPO A	**16,80%**	**16,80%**	**36,80%**	**36,80%**
	GRUPO B				
B1	REPOUSO SEMANAL REMUNERADO	17,99%	NÃO INCIDE	17,99%	NÃO INCIDE
B2	FERIADOS	4,28%	NÃO INCIDE	4,28%	NÃO INCIDE
B3	AUXILIO - ENFERMIDADE	0,88%	0,66%	0,88%	0,66%
B4	DÉCIMO TERCEIRO SALÁRIO	11,17%	8,33%	11,17%	8,33%
B5	LICENÇA PATERNIDADE	0,07%	0,05%	0,07%	0,05%
B6	FALTAS JUSTIFICADAS	0,74%	0,56%	0,74%	0,56%
B7	DIAS DE CHUVA	1,83%	NÃO INCIDE	1,83%	NÃO INCIDE
B8	AUXILIO ACIDENTE DE TRABALHO	0,11%	0,08%	0,11%	0,08%
B9	FÉRIAS GOZADAS	13,33%	9,95%	13,33%	9,95%
B10	SALARIO MATERNIDADE	0,04%	0,03%	0,04%	0,03%
	TOTAL DO GRUPO B	**50,44%**	**19,66%**	**50,44%**	**19,66%**
	GRUPO C				
C1	AVISO PRÉVIO INDENIZADO	5,24%	3,91%	5,24%	3,91%
C2	AVISO PRÉVIO TRABALHADO	0,12%	0,09%	0,12%	0,09%
C3	FÉRIAS INDENIZADAS	0,84%	0,63%	0,84%	0,63%
C4	DEPÓSITO RESISÃO SEM JUSTA CAUSA	2,55%	1,91%	2,55%	1,91%
C5	INDENIZAÇÃO ADICIONAL	0,44%	0,33%	0,44%	0,33%
	TOTAL DO GRUPO C	**9,19%**	**6,87%**	**9,19%**	**6,87%**
	GRUPO D				
D1	REICIDÊNCIA DE GRUPA "A" SOBRE GRUPO "B"	8,47%	3,30%	18,56%	7,23%
D2	REINCIDÊNCIA DE GRUPO "A" SOBRE AVISO PRÉVIO TRABALHADO E REINCIDÊNCIA DO FGTS SOBRE AVISO PRÉVIO INDENIZADO	0,44%	0,33%	0,46%	0,35%
TOTAL DO GRUPO D		**8,91%**	**3,63%**	**19,02%**	**7,58%**
TOTAL A+B+C+D		**85,34%**	**46,96%**	**115,45%**	**70,91%**
PARA A ELABORAÇÃO DESTE ORÇAMENTO, FORAM ULTILIZADOS OS ENCARGOS SOCIAIS DO SINAPI PARA A UNIDADE DA FEDERAÇÃO INDICADA					

Maria Viviane Alves Pinheiro
Arquiteta e Urbanista
CAU-RN A177524-3

CÂMARA MUNICIPAL
FLS. Nº 22
SÃO MIGUEL-RN

ESTADO DO RIO GRANDE DO NORTE
CÂMARA MUNICIPAL DE SÃO MIGUEL-RN
CNPJ: 08.393.126/0001-85

MEMORIAL DESCRITIVO

O presente projeto trata-se SERVIÇO DE MANUTENÇÃO E REPAROS DA SEDE DA CÂMARA MUNICIPAL DE SÃO MIGUEL-RN. Serviços Preliminares, Correção de Reboco e Aplicação Massa Corrida, Pintura Externa e Interna, Forro de Gesso e Telhado, Revisão de Cobertura, Substituição de Calha, Instalação Elétrica, Diversos.

DEFINIÇÕES

A Obra deverá ser entregue a CONTRATANTE inteiramente concluída e em condições de uso, quando será lavrado o TERMO DE RECEBIMENTO PROVISÓRIO (TRP), sem que isso venha eximir a CONTRATADA de eventuais reparos em serviços que estejam em desacordo com a boa técnica e normas construtivas ou, ainda, de substituir quaisquer peças ou equipamentos que apresentarem problemas ao iniciar-se sua utilização.

SERVIÇOS GERAIS

A execução das Obras e Serviços deverá obedecer rigorosamente às especificações constantes deste Memorial Descritivo, normas da ABNT, bem como todas as prescrições dos projetos e de eventuais memoriais específicos. Ficará a critério de a FISCALIZAÇÃO impugnar e mandar demolir, ou substituir, serviços ou equipamentos executados em desacordo com os projetos, com as especificações, ou incorretos. As despesas decorrentes dessas demolições, ou substituições, e do refazimento dos serviços correrão pôr conta exclusiva da

Maria Viviane Alves Pinheiro
Arquiteta e Urbanista
CAU-RN A177524-3

CÂMARA MUNICIPAL
FLS. Nº 23
SÃO MIGUEL-RN

ESTADO DO RIO GRANDE DO NORTE
CÂMARA MUNICIPAL DE SÃO MIGUEL-RN
CNPJ: 08.393.126/0001-85

CONTRATADA, inclusive naqueles casos em que os serviços tenham sido executados por FIRMA ESPECIALIZADA. Durante a execução dos serviços, a CONTRATADA deverá tomar todos os cuidados necessários no sentido de garantir proteção e segurança aos operários, técnicos e demais pessoas envolvidas direta ou indiretamente com a execução da obra; garantir a integridade física de propriedades do CONTRATANTE e de terceiros, que de alguma maneira possa ser atingido em qualquer das etapas da obra, observando sempre as normas da ABNT, MINISTÉRIO DO TRABALHO e demais órgãos competentes. Caberá à CONTRATADA integral responsabilidade por quaisquer danos causados ao CONTRATANTE e a terceiros, durante a execução dos serviços, sempre que forem decorrentes de negligência, imperícia ou omissão de sua parte. A CONTRATADA deverá manter ininterrupto serviço de vigilância no canteiro de serviço, cabendo-lhe integral responsabilidade pela guarda da Obra, e de seus materiais, equipamentos e patrimônio, até sua entrega ao CONTRATANTE. Todos os serviços executados aleatoriamente ou sem o consentimento da FISCALIZAÇÃO, não serão remunerados. Todas as dimensões serão tomadas as indicadas em projeto, ou com base nas dimensões apropriadas no local, quando da inexistência das citadas peças gráficas. Todos os serviços de rasgos em alvenaria deverão ser executados com ferramentas apropriadas, evitando, assim maiores movimentações e abalos na estrutura da alvenaria (utilizar máquina de cortar alvenaria, etc.).

MÃO DE OBRA

Caberá à CONTRATADA manter, no canteiro de serviço, mão-de-obra em

Maria Viviane Alves Pinheiro
Arquiteta e Urbanista
CAU-RN A177524-3

CÂMARA MUNICIPAL
FLS. Nº 24
SÃO MIGUEL-RN

número e qualificação compatível com a natureza da obra e com seu cronograma, de modo a imprimir aos trabalhos o ritmo necessário ao cumprimento dos prazos contratuais. A CONTRATADA deverá manter no escritório do canteiro de serviço em local bem visível e à disposição da FISCALIZAÇÃO, um quadro de controle de mão-de-obra, com a qualificação e o número de pessoas trabalhando na obra, diariamente atualizado. Toda a mão-de-obra, empregada pela CONTRATADA na execução dos serviços, deverá apresentar qualificação tal que proporcione produtos finais tecnicamente bem executados e com acabamento esmerado.

MATERIAIS

Caberá à CONTRATADA manter o canteiro de serviços provido de todos os materiais e equipamentos necessários à execução de cada uma das etapas, de modo a garantir o andamento contínuo da obra, no ritmo necessário ao cumprimento dos prazos contratuais. Todos os materiais a serem empregados na obra deverão ser de primeira linha de fabricação, isentos de quaisquer defeitos incompatíveis com as especificações originais do FABRICANTE (sejam eles defeitos de fabricação, transporte ou manuseio inadequados), produzidos de modo a atenderem integralmente, no que lhes couber, as especificações da ABNT, deste Memorial Descritivo, dos projetos e dos memoriais específicos.

Todos os materiais cujas características e aplicação não sejam regulamentadas pôr disposições normativas da ABNT, deste Memorial Descritivo, ou dos Projetos Executivos, especialmente aqueles de fabricação exclusiva, deverão ser aplicados estritamente de acordo com as recomendações e especificações dos

Maria Viviane Alves Pinheiro
Arquiteta e Urbanista
CAU-RN A177524-3

CÂMARA MUNICIPAL
FLS. Nº 25
SÃO MIGUEL-RN

respectivos FABRICANTES. A CONTRATADA deverá efetuar controle tecnológico dos materiais empregados na obra, com coleta de amostras na quantidade exigida por norma específica de cada material. Em eventuais casos de comprovada impossibilidade de se adquirir e empregar determinado material especificado deverá ser formalizado sua substituição, a juízo da FISCALIZAÇÃO. Todos os materiais e equipamentos, especificados no projeto e memoriais, deverão ser utilizados na execução das obras ou serviços correspondentes, e sua substituição, pôr similares, só poderá ocorrer com autorização da FISCALIZAÇÃO, desde que o similar proposto apresente equivalência com o originalmente especificado, no que diz respeito à qualidade, resistência e aspecto.

PROJETO

É necessário que os projetos sejam minuciosamente conhecidos em todas as suas partes, memoriais e plantas. Prevalecerão sempre os acabamentos constantes nas tabelas existentes nas folhas de desenho. Prevalecerão sempre as cotas sobre as medidas em escalas; os desenhos de maior escala sobre os de menor escala. Sendo descriminado na memória de cálculo, onde será executado todos os serviços.

1.0 - SERVIÇOS PRELIMINARES

1.1 - PLACA DA OBRA:

A CONTRATADA deverá instalar em local visível 1 (uma) placa da obra, cuja

Maria Viviane Alves Pinheiro
Arquiteta e Urbanista
CAU-RN A177524-3

CÂMARA MUNICIPAL
FLS. Nº 26
SÃO MIGUEL-RN

placa de identificação do serviço terá as dimensões de (3,00 m x 2,00 m), totalizando uma área de 6 m², e será de acordo com o modelo estabelecido pela FISCALIZAÇÃO. Devem ser instalados em local a ser definido pela FISCALIZAÇÃO.

1.2 DEMOLIÇÃO DE ARGAMASSAS, DE FORMA MANUAL, SEM REAPROVEITAMENTO. AF_12/201

Deverá fazer a demolição de todo o reboco ou argamassa que esta com apresentação de patologias, como salitres, infiltrações, trincas, rachaduras e eflorescência.

1.3 DEMOLIÇÃO DE REVESTIMENTO CERÂMICO, DE FORMA MANUAL, SEM REAPROVEITAMENTO. AF_12/2017

Deverá fazer a demolição de todo o piso cerâmico sem reaproveitamento algum, de forma manual.

2 CORREÇÃO DE REBOCO E APLICAÇÃO DE MASSA CORRIDA

2.1 INTERNO E EXTERNO PV TERREO

A impermeabilização é conjunto de operações e técnicas construtivas, composta
por uma ou mais camadas, que tem por finalidade proteger as construções contra a ação
deletéria de fluídos, seguem algumas normas que norteiam nesse processo:

- ABNT. NBR 9574: Execução de impermeabilização. Rio Janeiro, 2008.
- ABNT. NBR 9575: Impermeabilização – Seleção e projeto. Rio Janeiro, 2010.
- ABNT. NBR 9685: Emulsão asfáltica para impermeabilização. Rio Janeiro, 2005.

Maria Viviane Alves Pinheiro
Arquiteta e Urbanista
CAU-RN A177524-3

CÂMARA MUNICIPAL
FLS. Nº 27
SÃO MIGUEL-RN

ESTADO DO RIO GRANDE DO NORTE
CÂMARA MUNICIPAL DE SÃO MIGUEL-RN
CNPJ: 08.393.126/0001-85

□ ABNT. NBR 9686: Solução e emulsão asfálticas empregadas como material de
imprimação na impermeabilização. Rio Janeiro, 2006.
□ ABNT. NBR 9952: Manta asfáltica para impermeabilização. Rio Janeiro, 2014.

2.1.1IMPERMEABILIZAÇÃO DE PAREDES COM ARGAMASSA DE CIMENTO E AREIA, COM ADITIVO IMPERMEABILIZANTE, E = 2CM. AF_06/2018

Será realizado o novo reboco com o uso de aditivos, no sentido de combater qualquer tipo de patologia que venha a se manifestar no sentido de infiltração ou salitre, obedecendo sempre as recomendações dos fabricantes. Aditivo sugerido Vedacit.

2.1.2 IMPERMEABILIZAÇÃO DE ALICERCE E VIGA BALDRAME COM 2 DEMÃOS DE TINTA ASFÁLTICA TIPO NEUTROL DA VEDACIT OU SIMILAR, EXCETO ARGAMASSA IMPERMEABILIZAÇÃO

Pós demolição do reboco, com uma superfície limpa e úmida, deverá ser aplicado o aditivo impermeabilizante tipo NEUTRO ou VEDACIT tinta emulsão asfáltica, para um melhor desempenho no combate as infiltrações e salitre.

3 PINTURA INTERNA E EXTERNA

Os tipos das tintas que serão aplicadas dependem de sua finalidade e ambiente, para áreas a serem pintadas deverão ser utilizado selador acrílico em paredes, tinta de acabamento (pigmentada) esmalte sintético brilhante em madeira e tinta látex acrílica em paredes, caso o projeto indique qualquer outro tipo de tinta para determinado ambiente esse irá prevalecer sobre os explanados. As cores e o tipo de tintas quando não especificada em projeto ou orçamento deverá ser escolhida pelo arquiteto da prefeitura ou fiscal da obra.

Maria Viviane Alves Pinheir
Arquiteta e Urbanista
CAU-RN A177524-3

CÂMARA MUNICIPAL
FLS. Nº 28
SÃO MIGUEL-RN

ESTADO DO RIO GRANDE DO NORTE
CÂMARA MUNICIPAL DE SÃO MIGUEL-RN
CNPJ: 08.393.126/0001-85

□ ABNT. NBR NM 13867: Revestimento interno de paredes e tetos com pastas de
gesso - Materiais, preparo, aplicação e acabamento. Rio de Janeiro, 1997;

□ ABNT. NBR 15239:Tratamento de superfícies de aço com ferramentas manuais
e mecânicas. Rio de Janeiro, 2005;

□ ABNT. NBR 7348: Pintura industrial – Preparação de superfície de aço com jateamento abrasivo ou hidrojateamento. Rio de Janeiro, 2017;

□ ABNT. NBR 15156: Pintura industrial – Terminologia. Rio de Janeiro, 2015;

□ ABNT NBR 10998:1987 - Tinta de acabamento acrílica à base de solventes orgânicos – Especificação;

□ ABNT NBR 10991:1987 - Tinta de acabamento poliuretano alifático – Especificação.

3.1 APLICAÇÃO MANUAL DE PINTURA COM TINTA LÁTEX ACRÍLICA EM PAREDES, DUAS DEMÃOS. AF_06/2014

Deverá ter uma superfície livre de qualquer poeira e gorduras, utilizar lixas, para assim então fazer uso da tinta aplicando em uma superfície lisa ou rustica, fazendo-se o uso de duas demãos para fechar tonalidade e não existir qualquer mancha no serviço executado.

3.2 APLICAÇÃO MANUAL DE PINTURA COM TINTA LÁTEX ACRÍLICA EM TETO, DUAS DEMÃOS. AF_06/2014

Deverá ter uma superfície livre de qualquer poeira e gorduras, utilizar lixas, para assim então fazer uso da tinta aplicando em uma superfície lisa ou rustica,

Maria Viviane Alves Pinheiro
Arquiteta e Urbanista
CAU-RN A177524-3

CÂMARA MUNICIPAL
FLS. Nº 29
SÃO MIGUEL-RN

fazendo-se o uso de duas demãos para fechar tonalidade e não existir qualquer mancha no serviço executado

3.3 APLICAÇÃO E LIXAMENTO DE MASSA LÁTEX EM PAREDES, DUAS DEMÃOS. AF_06/2014

Em superfícies pós tratamento do reboco, deve-se lixar antes da aplicação do produto de acabamento, criando-se uma superfície lisa, para assim então aplicação da pintura, criando um rendimento cada vez maior.

3.4 APLICAÇÃO E LIXAMENTO DE MASSA LÁTEX EM TETO, UMA DEMÃO. AF_06/2014

Em superfícies pós tratamento do reboco, deve-se lixar antes da aplicação do produto de acabamento, criando-se uma superfície lisa, para assim então aplicação da pintura, criando um rendimento cada vez maior.

4. FORRO DE GESSO

4.1 FORRO EM PLACAS DE GESSO, PARA AMBIENTES COMERCIAIS. AF_05/2017_PS

Faz se o uso de placas de gesso para correções hora danificadas por infiltrações, deverão ser retiradas as placas danificas e substituídas por novas, usando-se a mesma metodologia empregada anteriormente, através de sustentação de arame galvanizado e bucha sinzal no chumba mento das placas.

4.2 Impermeabilização c/ manta asfáltica aluminizada 3mm, estruturada com não-tecido de poliéster, inclusive aplicação de 1 demão de primer

Será realizado o serviço de impermeabilização de manda asfáltica aluminizada em toda cobertura da ampliação. Devido o alto índice de chuvas e intempéries a que a laje foi exposta sem se fazer o uso do impermeabilizante. Correndo risco

Maria Viviane Alves Pinheiro
Arquiteta e Urbanista
CAU-RN A177524-3

CÂMARA MUNICIPAL
FLS. Nº 30
SÃO MIGUEL-RN

de desabamento de forro, descascamento de pintura e massa corrida. O processo se dar da seguinte maneira inicialmente com a aplicação do aditivo de Prime, logo em seguida com o auxilio de um maçarico é aplicado o impermeabilizante.

4.3 PISO CIMENTADO, TRAÇO 1:3 (CIMENTO E AREIA), ACABAMENTO LISO, ESPESSURA 2,0 CM, PREPARO MECÂNICO DA ARGAMASSA. AF_09/2020

O piso será realizado para na cobertura para regularização de argamassa de cimento e areias, para posterior recebimento da manta aluminizada.

5. REVISÃO DE COBERTURA

5.1 RETELHAMENTO C/ TELHA CERÂMICA ATE 20% NOVA

Serão realizados uma inspeção e retelhamento em todo o telhado da obra, corrigindo todos os possíveis erros e reparando telhas quebradas, por bivas animais ou terceiros.

6. SUBSTITUIÇÃO DE CALHA

Será substituída toda a calha central, visto que se encontra em estado de ferrugem e danificada pelo tempo de uso.

7. INSTALAÇÕES ELÉTRICA

Serão substituídas todas as lâmpadas danificadas por infiltrações ou queimadas por tempo de uso, mantendo sua amperagem.

8. DIVERSOS

8.1 LIMPEZA FINAL DE OBRA

Maria Viviane Alves Pinheiro
Arquiteta e Urbanista
CAU-RN A177524-3

CÂMARA MUNICIPAL
FLS. Nº 31
SÃO MIGUEL-RN

ESTADO DO RIO GRANDE DO NORTE
CÂMARA MUNICIPAL DE SÃO MIGUEL-RN
CNPJ: 08.393.126/0001-85

Será realizado uma limpeza final na obra retirando todos os entulhos gerados durante a manutenção corretiva.

Maria Viviane Alves Pinheiro
Arquiteta e Urbanista
CAU-RN A177524-3

CÂMARA MUNICIPAL DE

São Miguel

PALÁCIO JOÃO PESSOA DE AMORIM

CÂMARA MUNICIPAL FLS. Nº 32 SÃO MIGUEL-RN

ESTADO DO RIO GRANDE DO NORTE

CÂMARA MUNICIPAL DE SÃO MIGUEL-RN

CNPJ: 08.393.126/0001-85

RELATORIO FOTOGRAFICO

Rua Francisco Otaviano, 87 – Centro São Miguel/RN CEP 59920-000

Contato: (84) 2129-0158 Email: administrativo@camarasaomiguel.rn.gov.br

Maria Viviane Alves Pinheiro
Arquiteta e Urbanista
CAU-RN A177524-3

CÂMARA MUNICIPAL
FLS. Nº 33
SÃO MIGUEL-RN



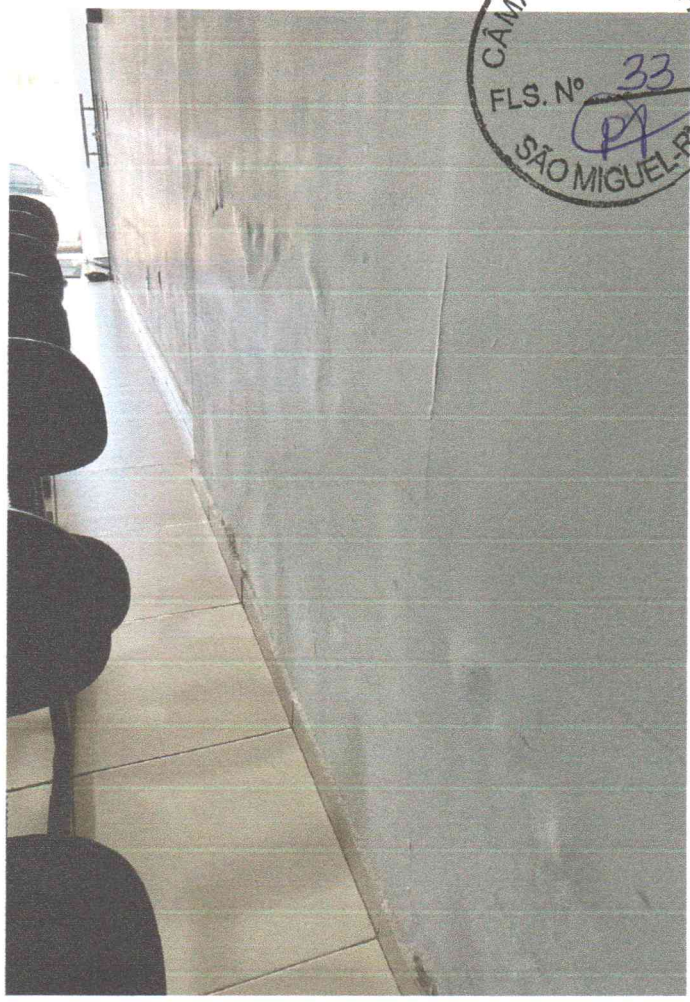



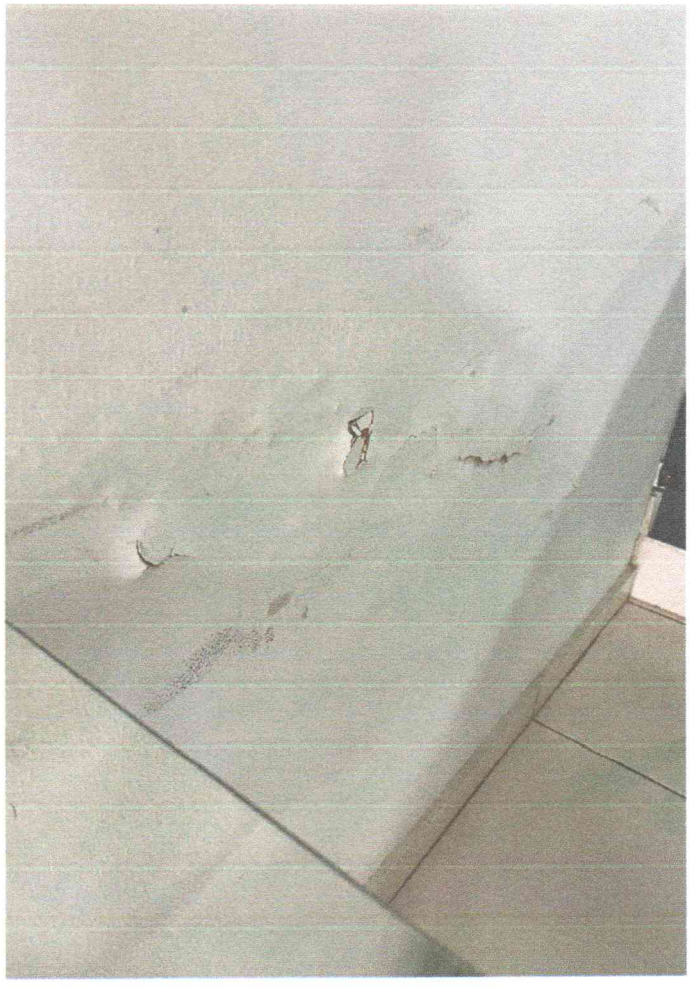

CÂMARA MUNICIPAL
FLS. Nº 34
SÃO MIGUEL

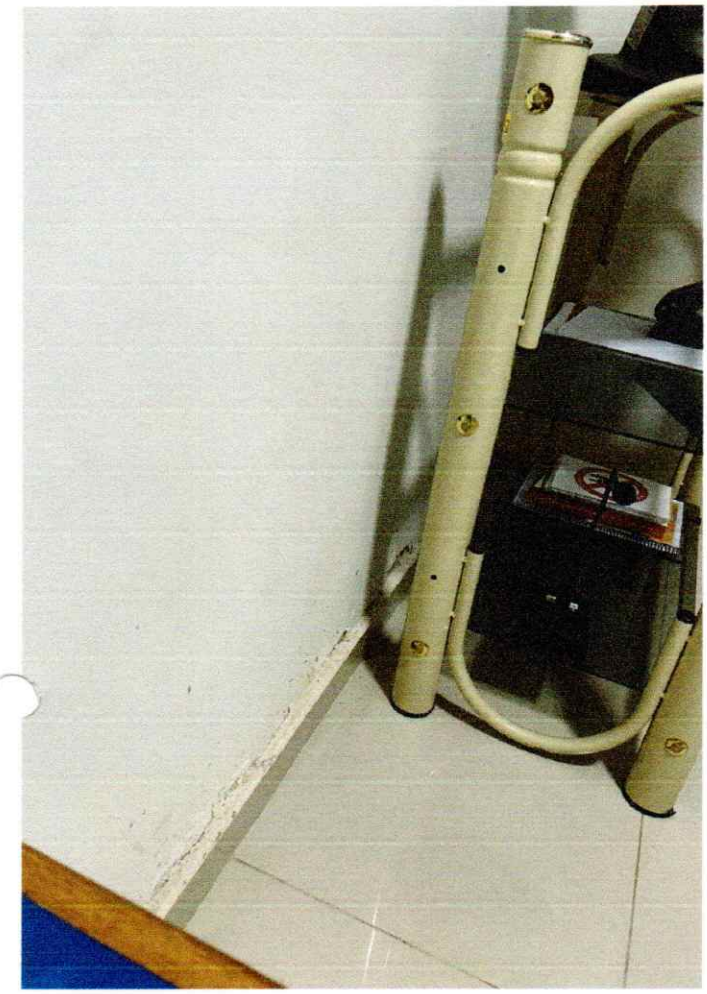



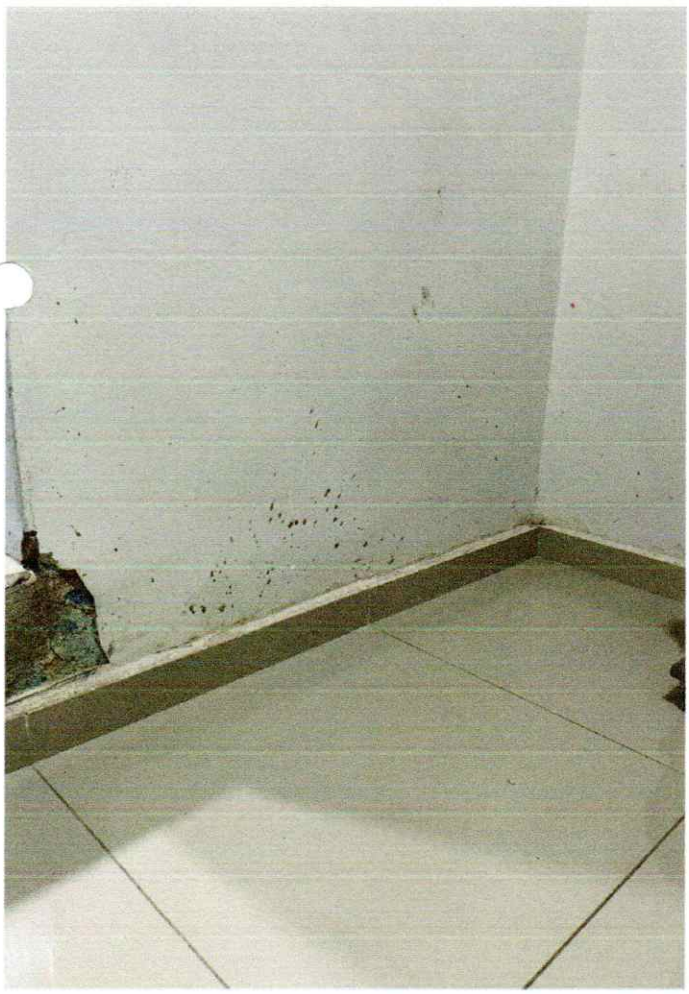

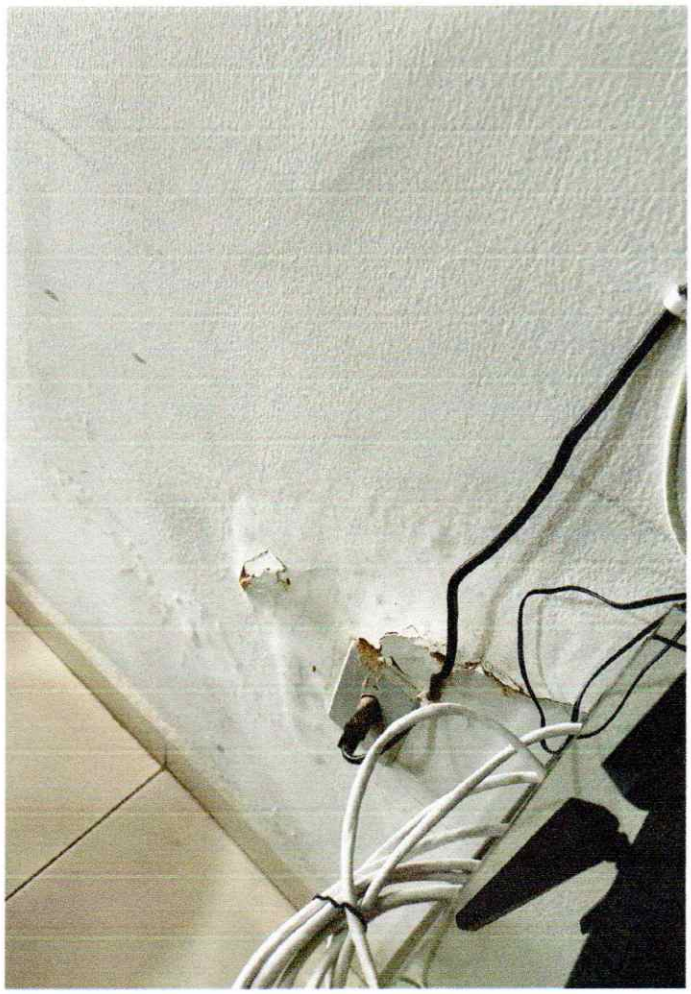

CÂMARA MUNICIPAL
FLS. Nº 35
SÃO MIGUEL-RN



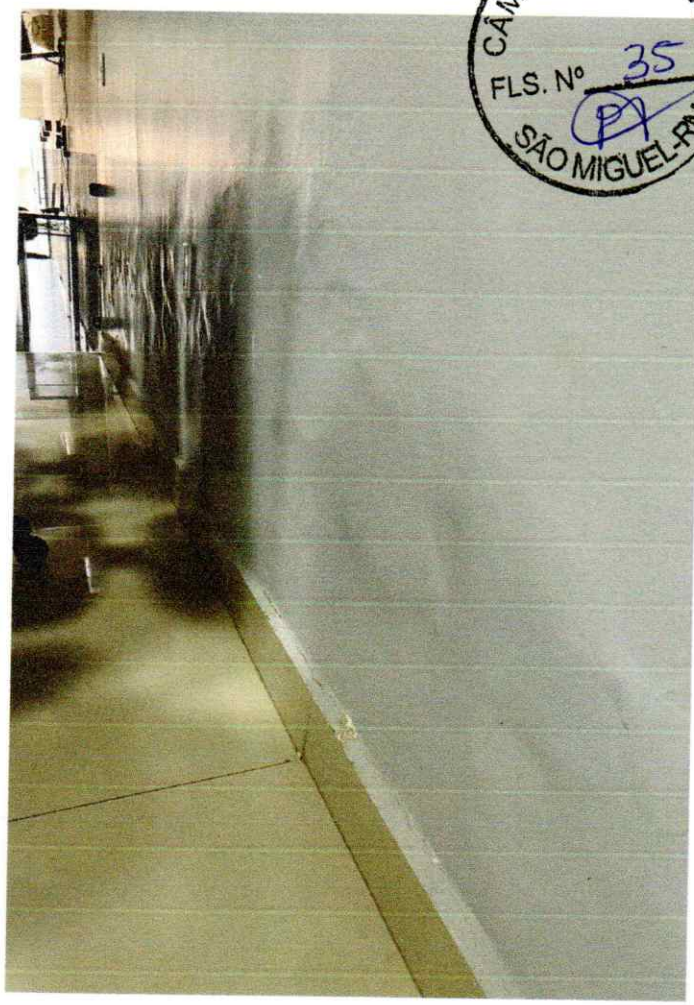

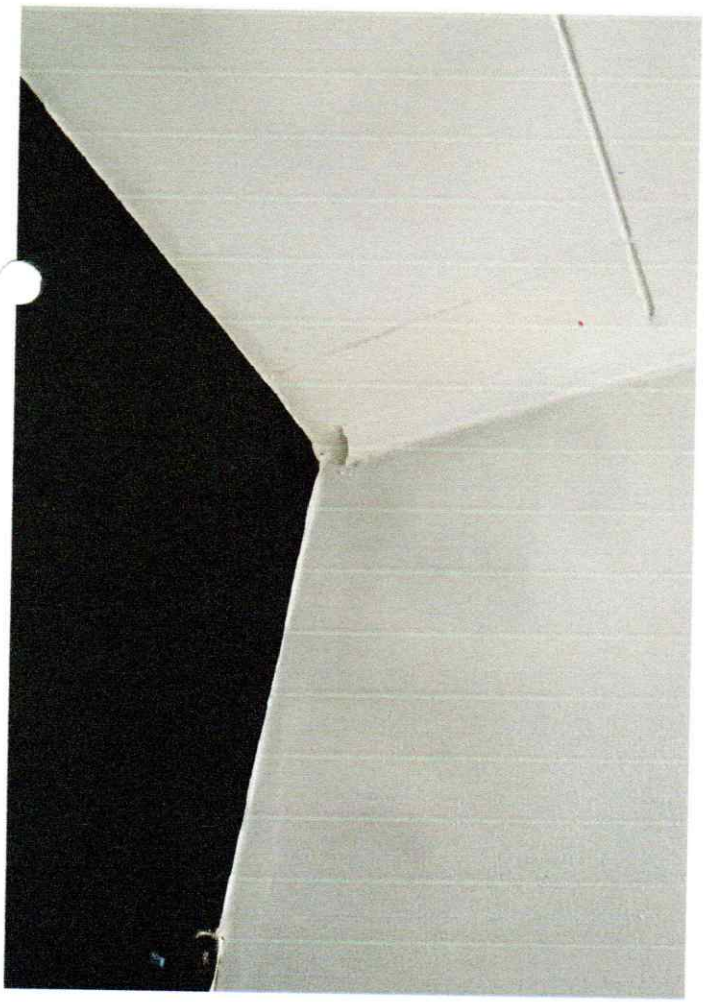



CÂMARA MUNICIPAL
FLS. Nº 36
SÃO MIGUEL-RN

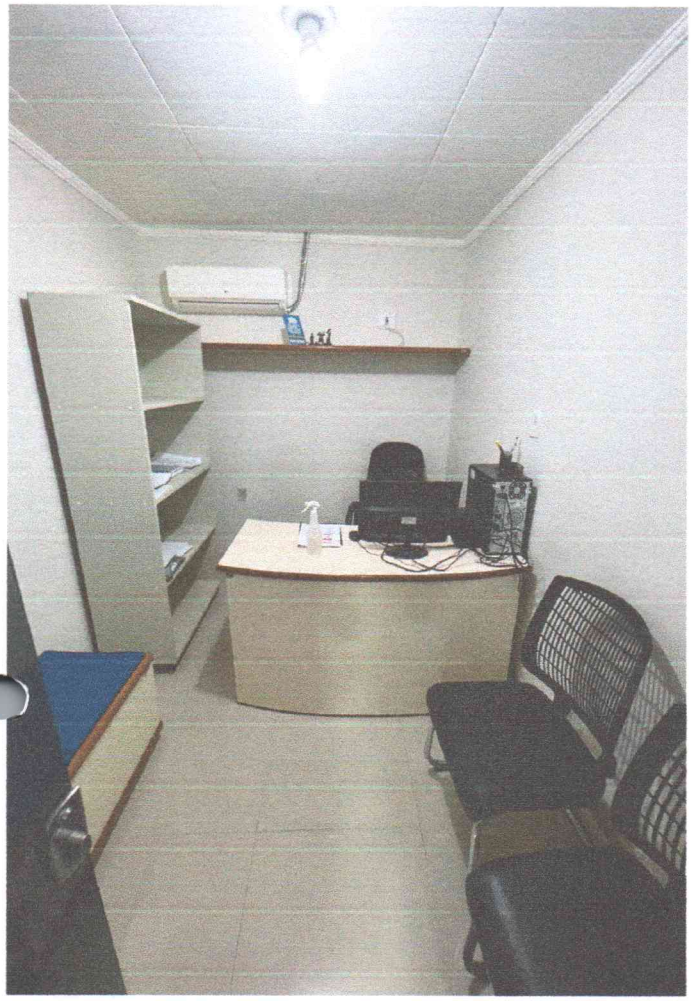



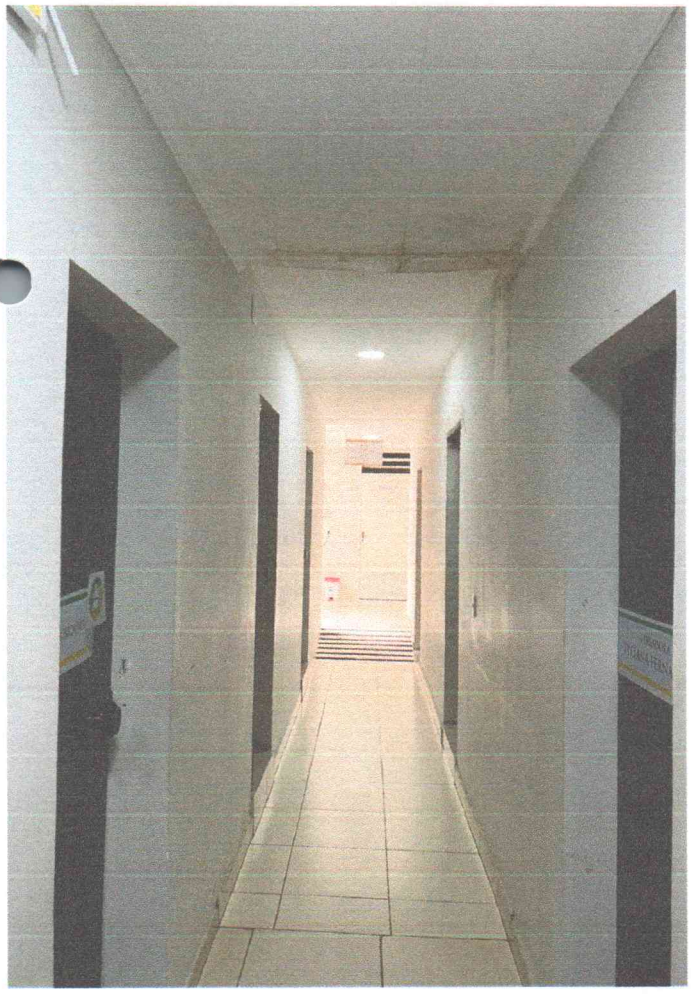



CÂMARA MUNICIPAL
FLS. Nº 37
SÃO MIGUEL-RN

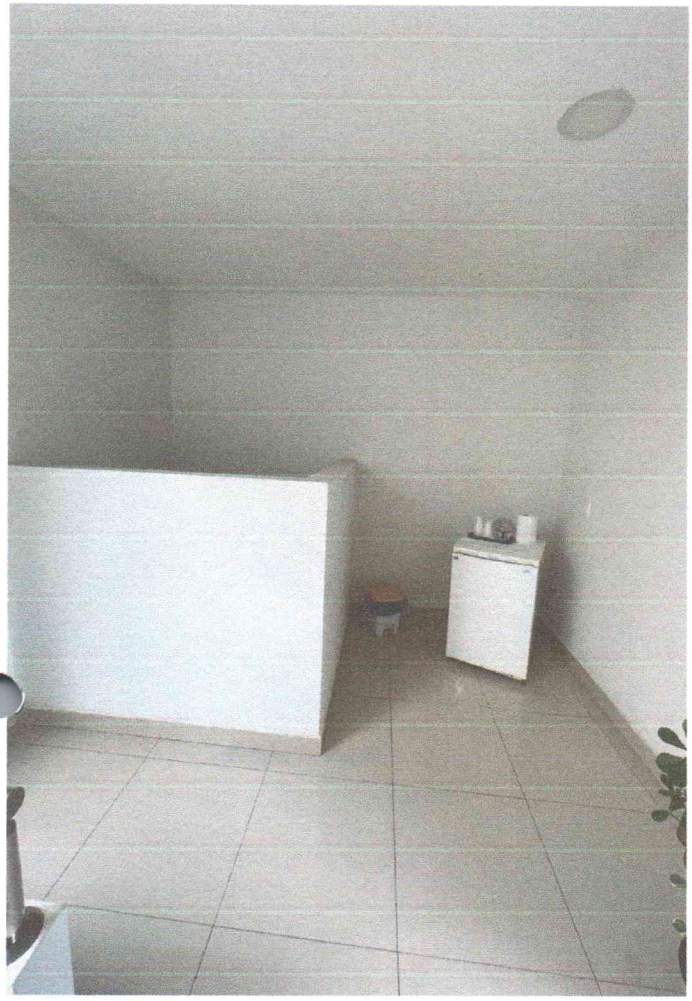

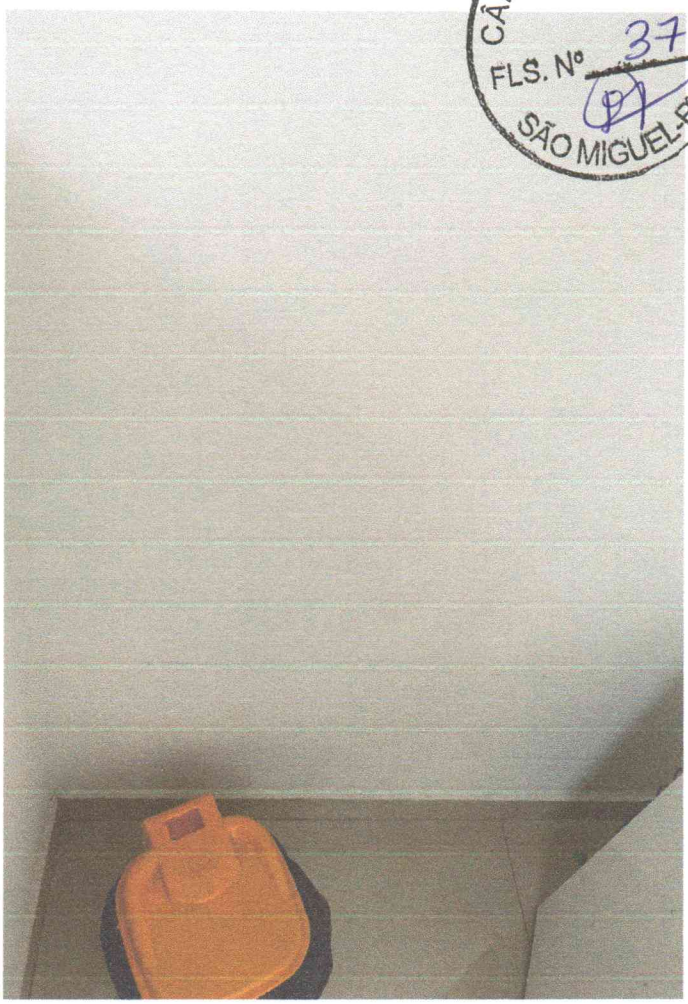



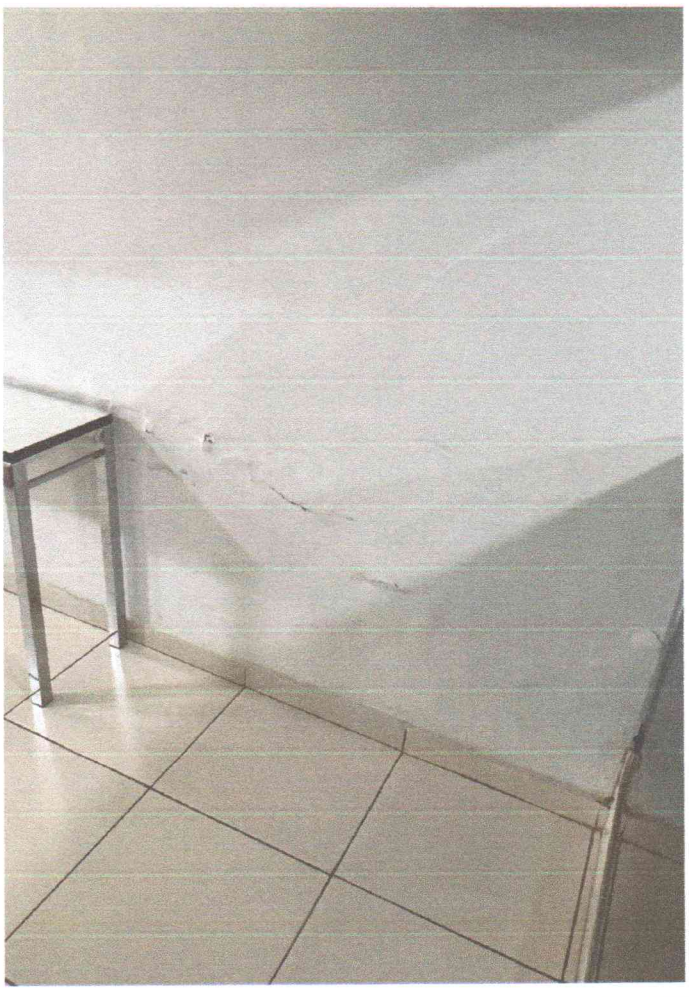

CÂMARA MUNICIPAL
FLS. Nº 38
SÃO MIGUEL-RN

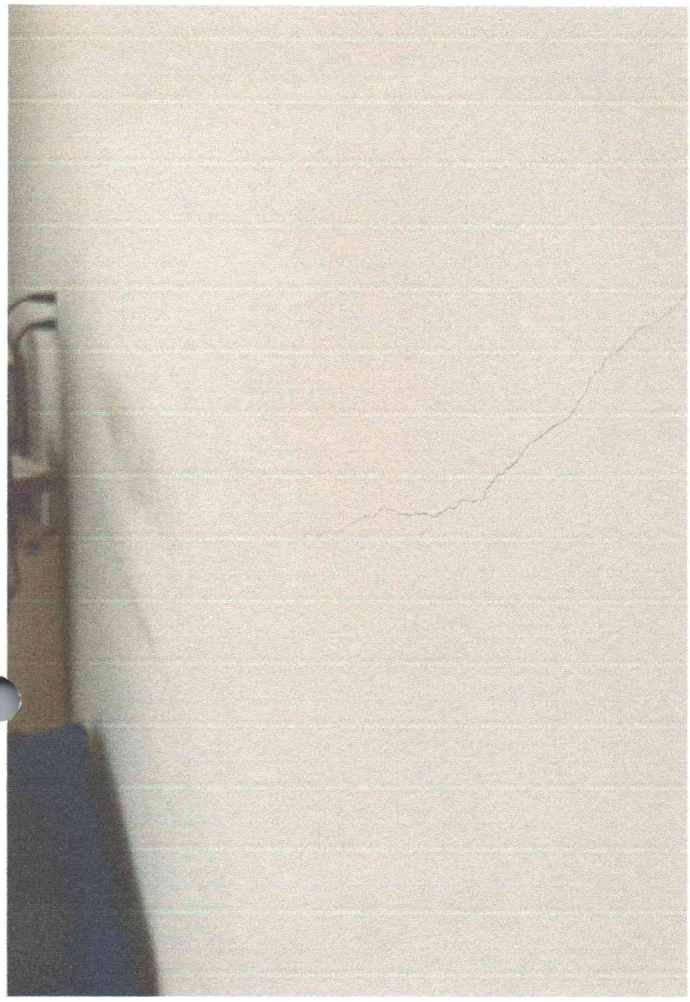

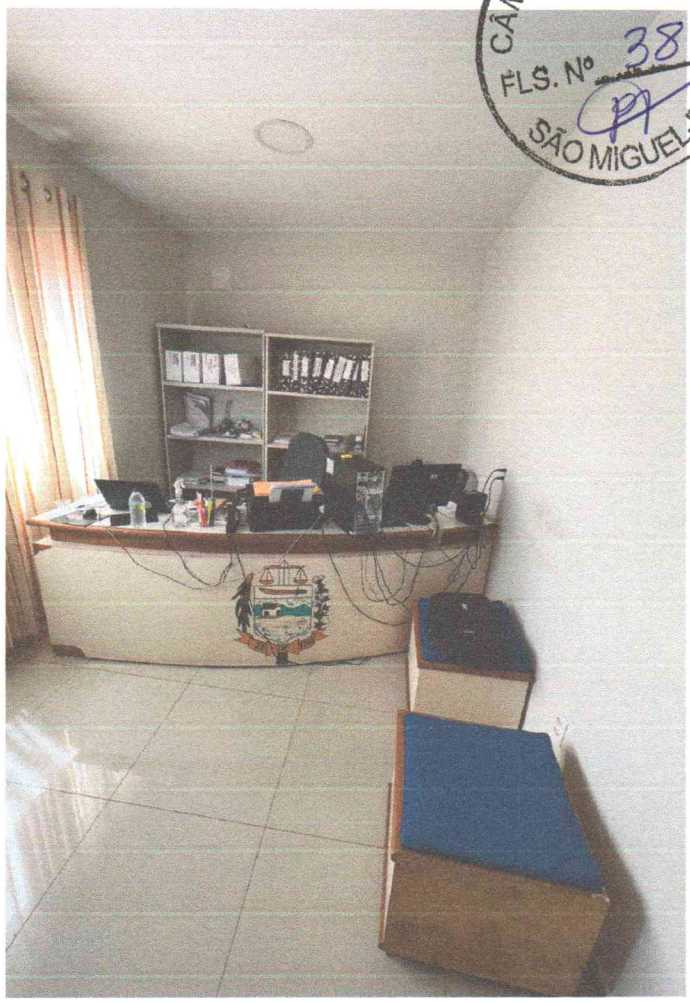



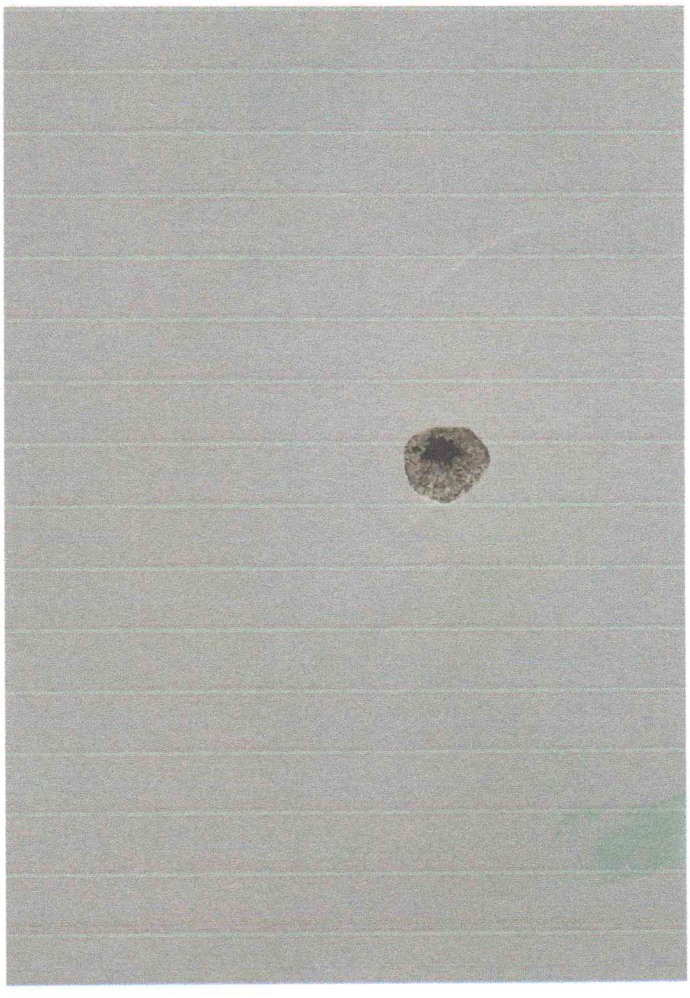

CÂMARA MUNICIPAL
FLS. Nº 39
SÃO MIGUEL-RN



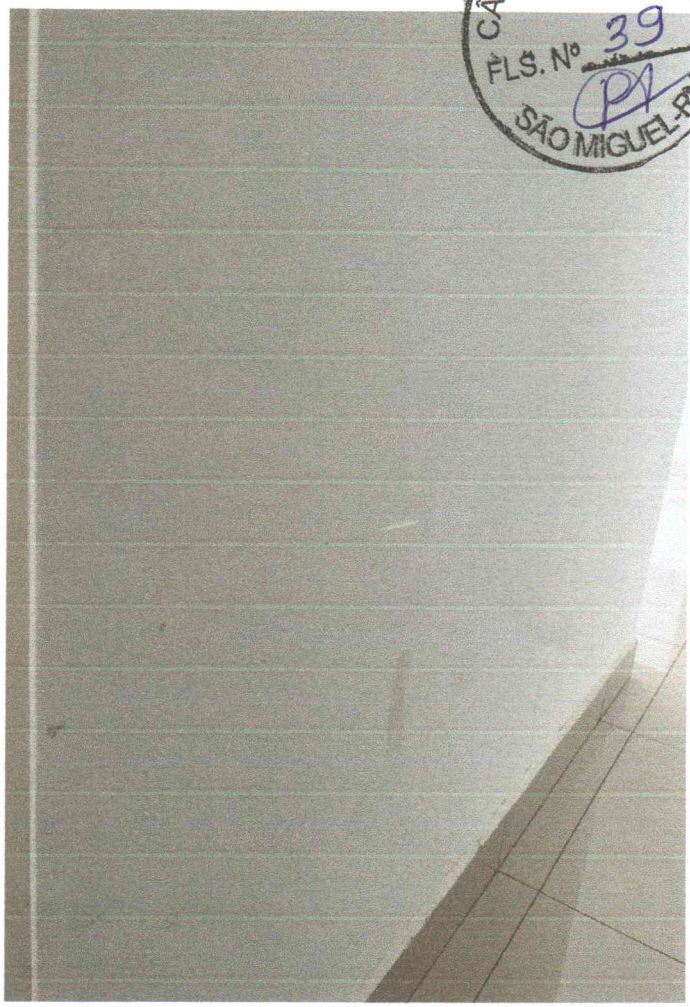



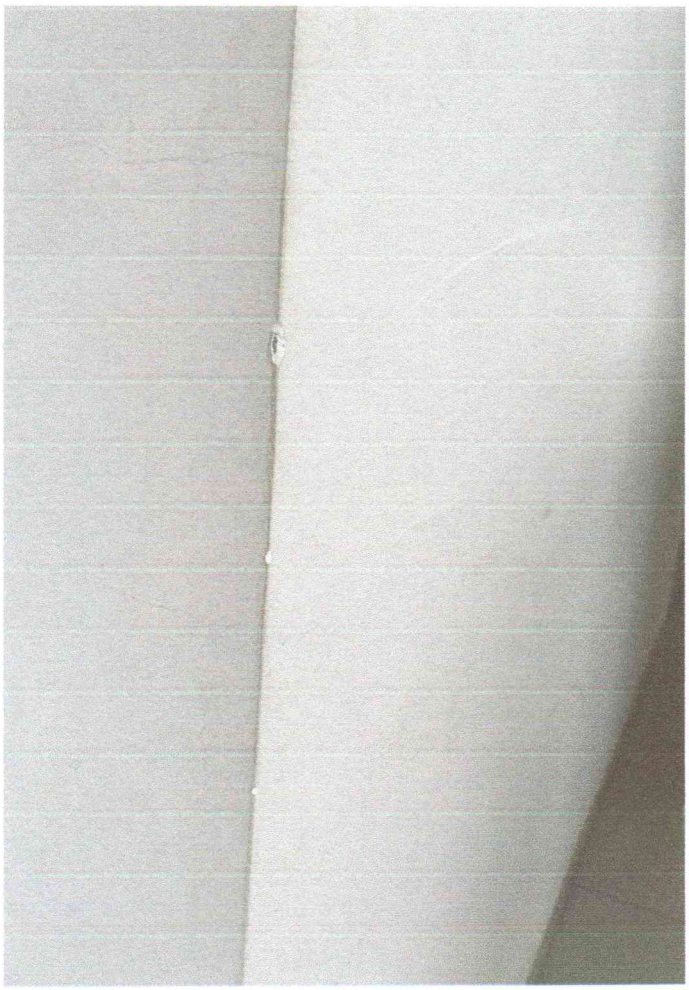

CÂMARA MUNICIPAL
FLS. Nº 40
SÃO MIGUEL-RN









CÂMARA MUNICIPAL
FLS. Nº 41
SÃO MIGUEL-RN



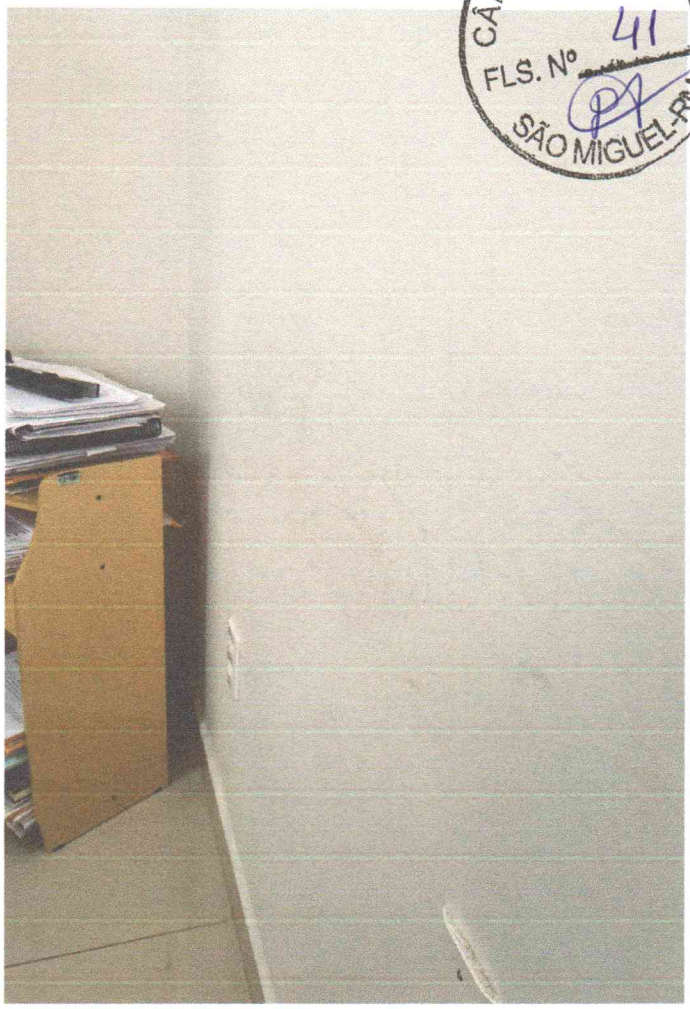





CÂMARA MUNICIPAL
FLS. Nº 42
SÃO MIGUEL-RN



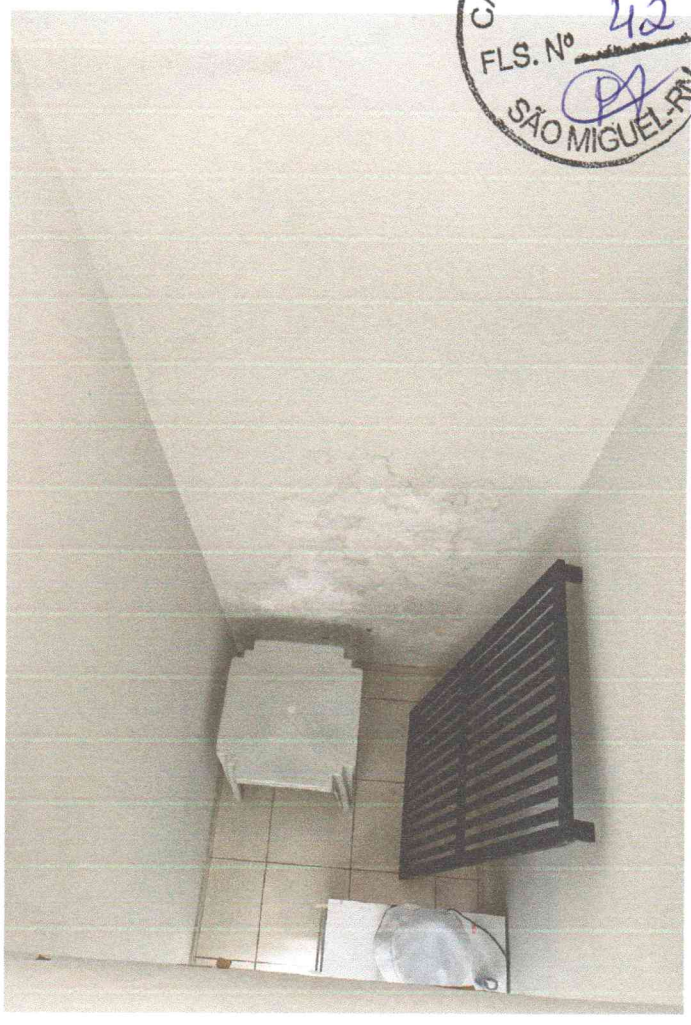

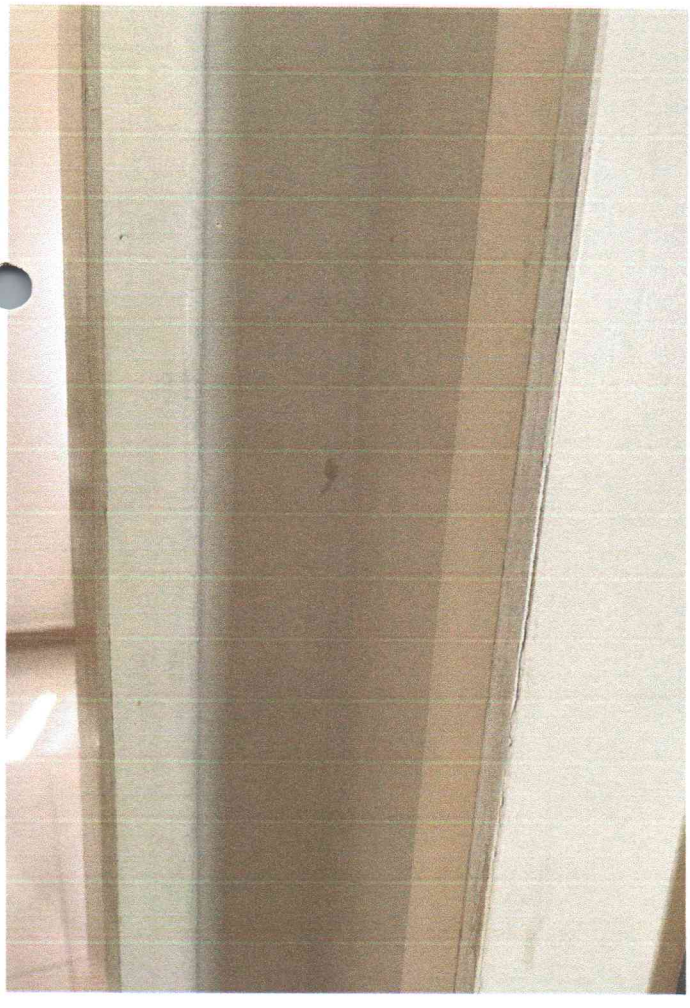

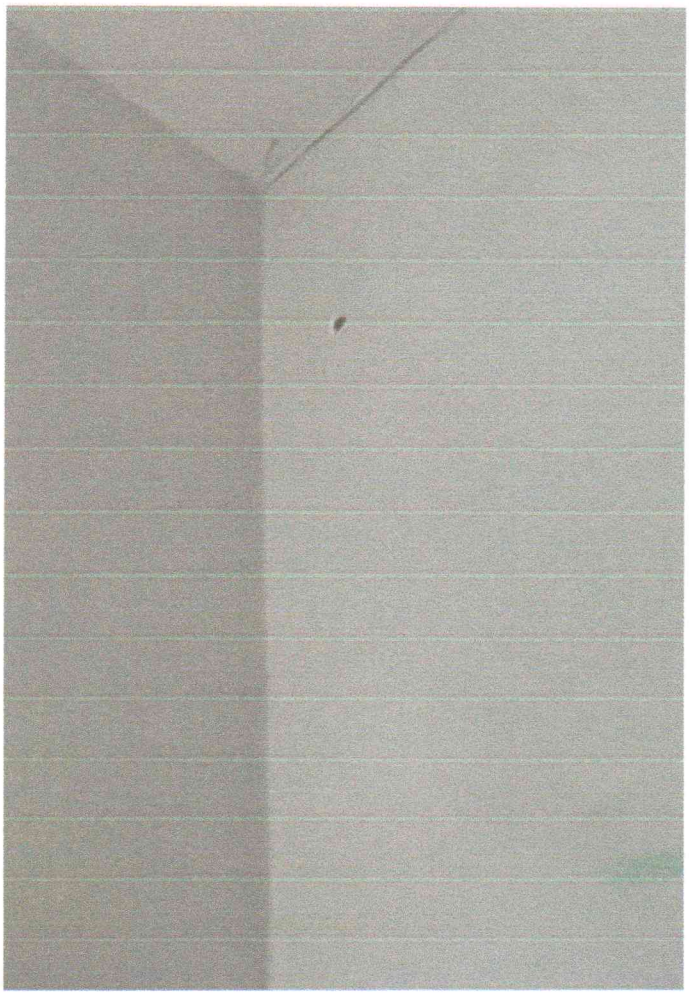

CÂMARA MUNICIPAL
FLS. Nº 43
SÃO MIGUEL-RN

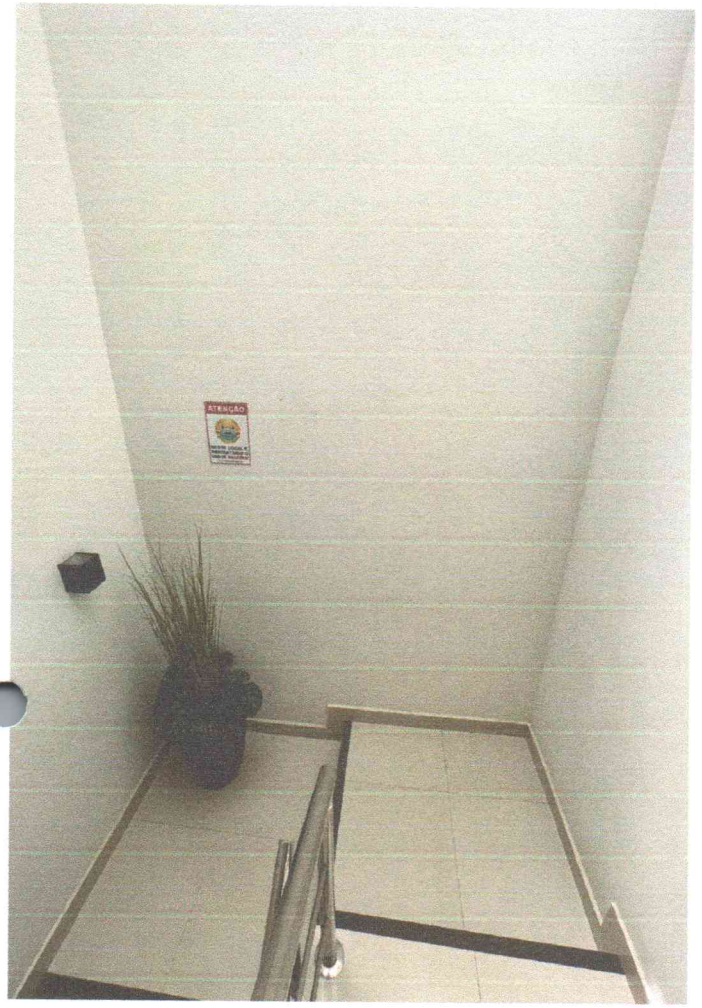

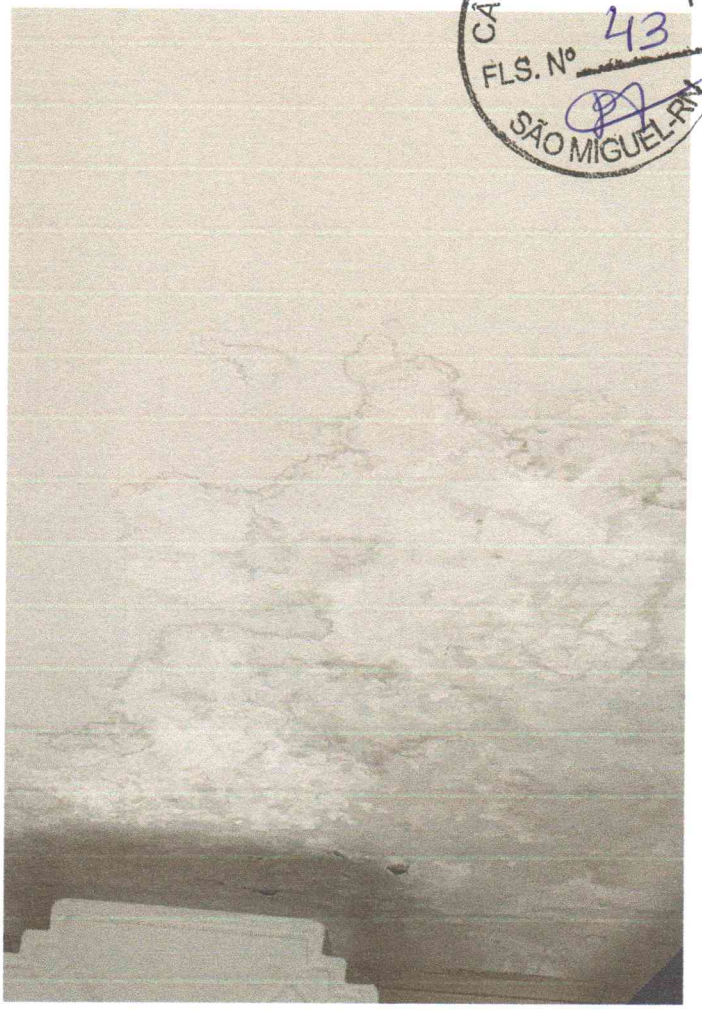

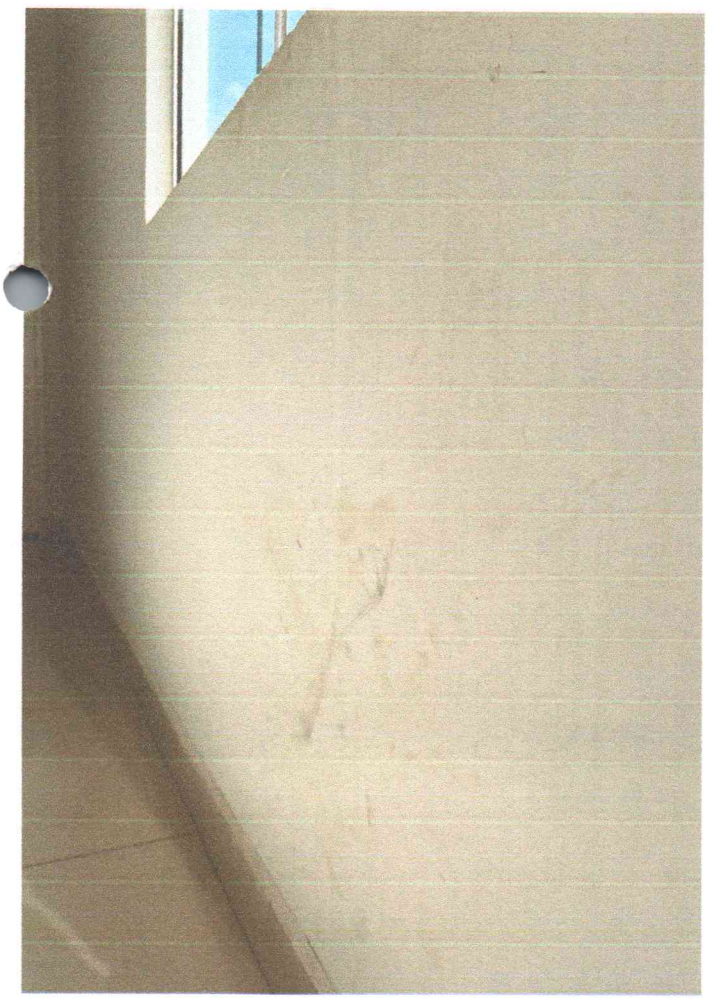



CÂMARA MUNICIPAL
FLS. Nº 44
SÃO MIGUEL-RN







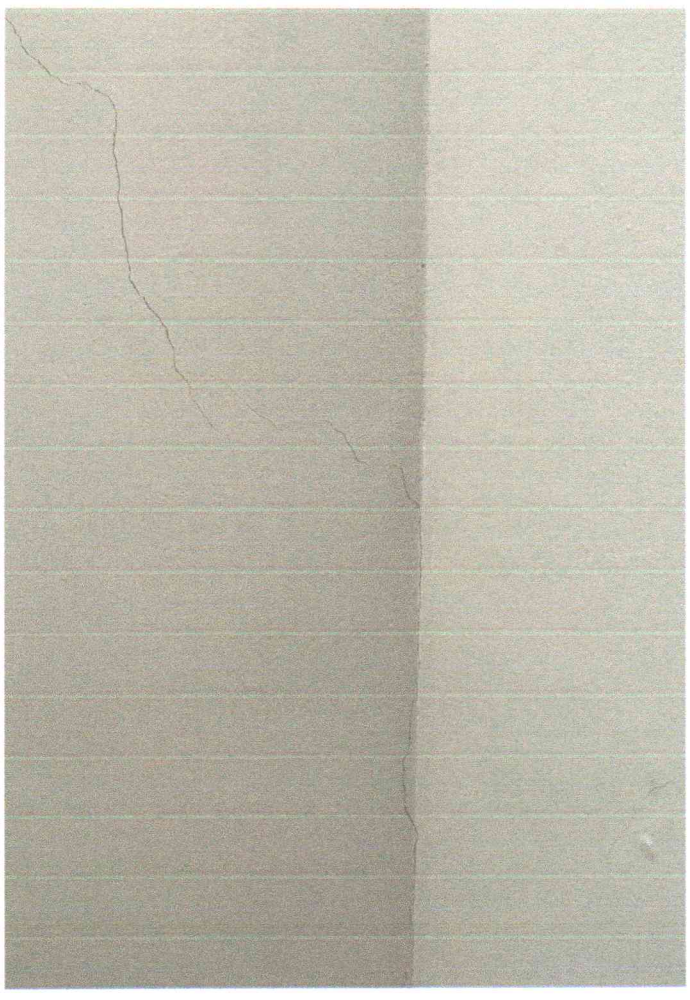

CÂMARA MUNICIPAL
FLS. Nº 45
SÃO MIGUEL-RN

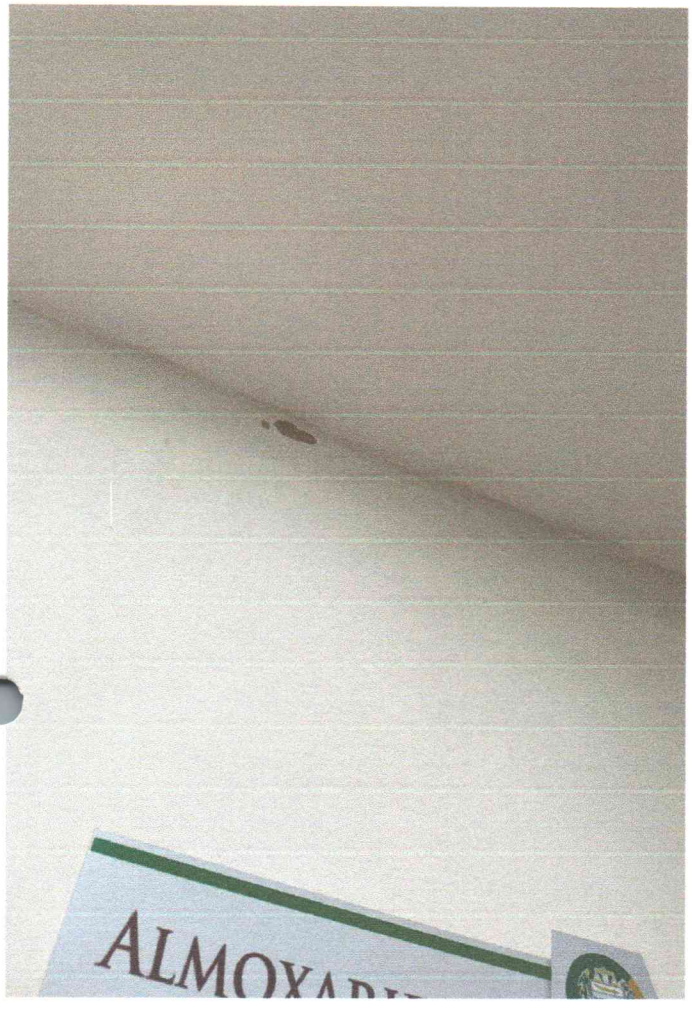

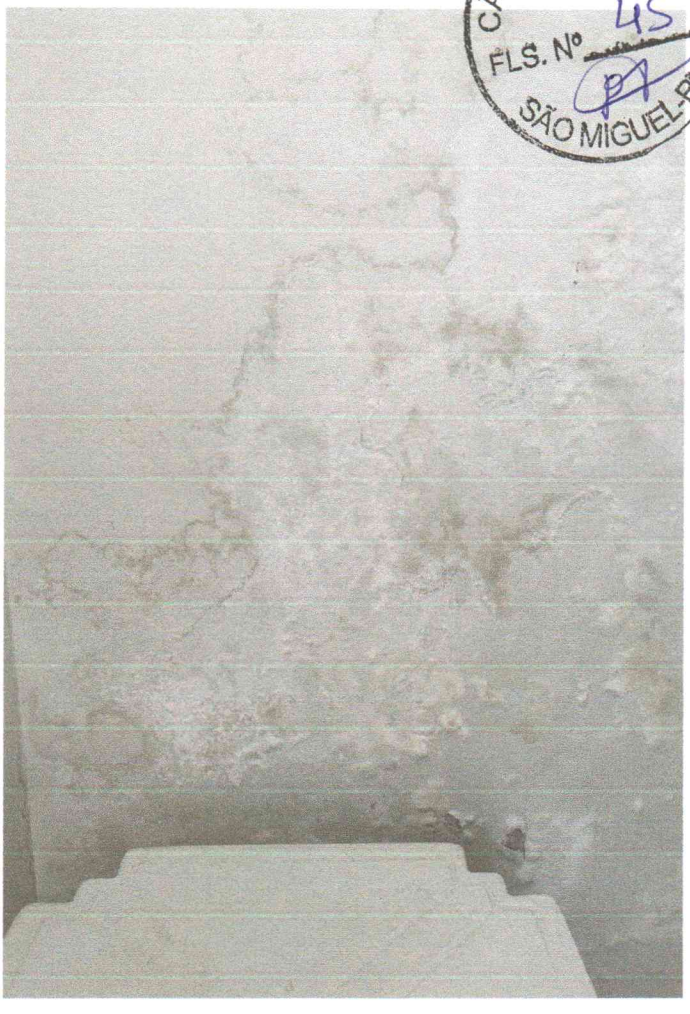



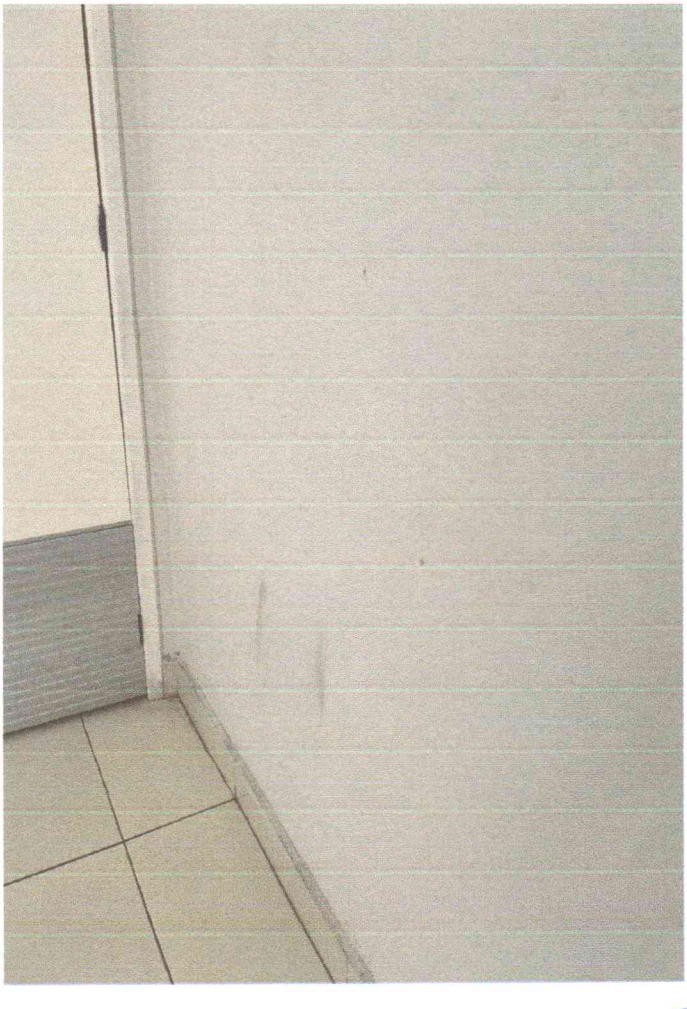

CÂMARA MUNICIPAL
FLS. Nº 46
SÃO MIGUEL-RN









CÂMARA MUNICIPAL
FLS. Nº 47
SÃO MIGUEL-RN









CÂMARA MUNICIPAL
FLS. Nº 48
SÃO MIGUEL-RN

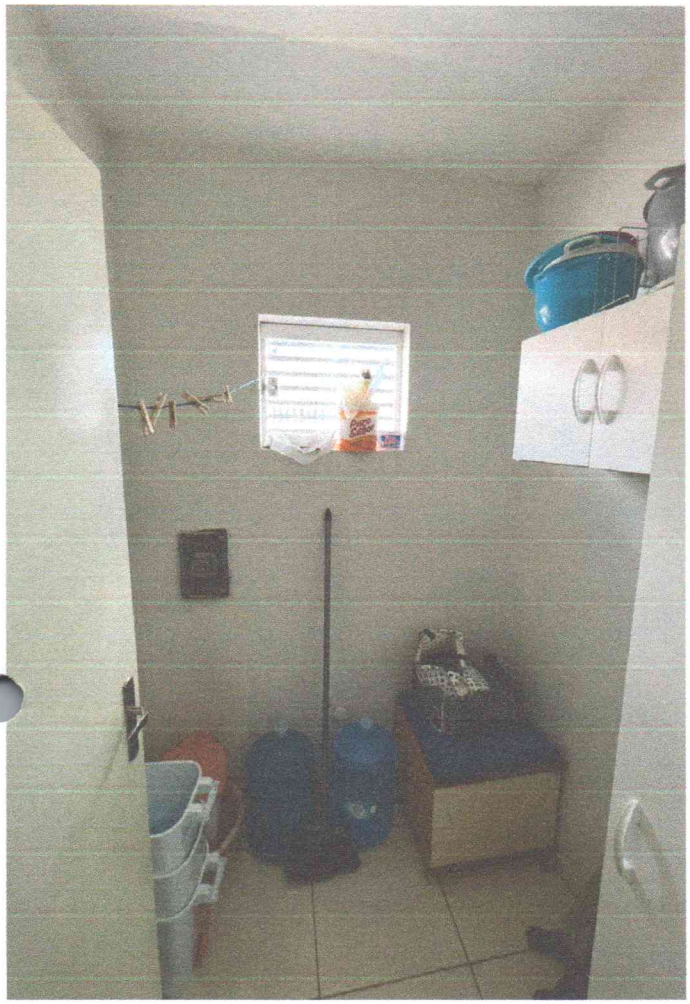

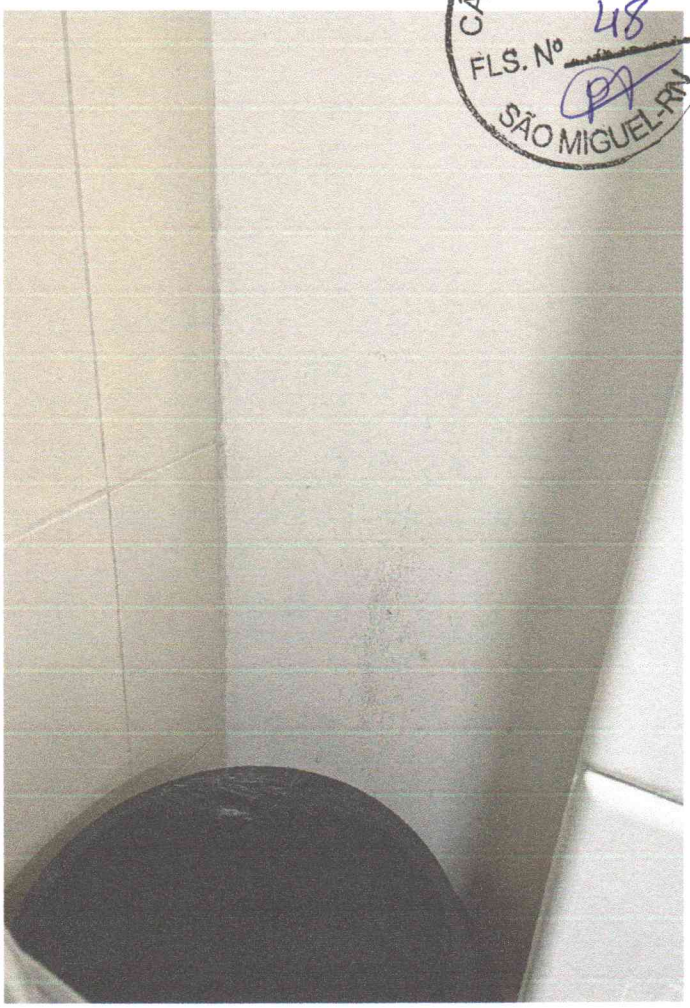



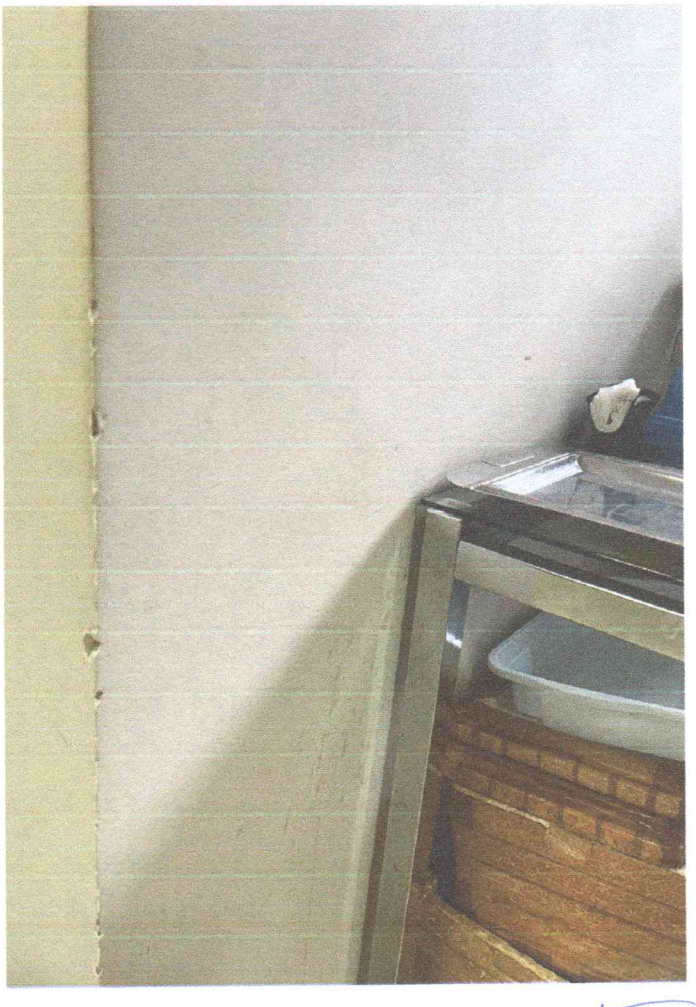

CÂMARA MUNICIPAL
FLS. Nº 49
SÃO MIGUEL-RN





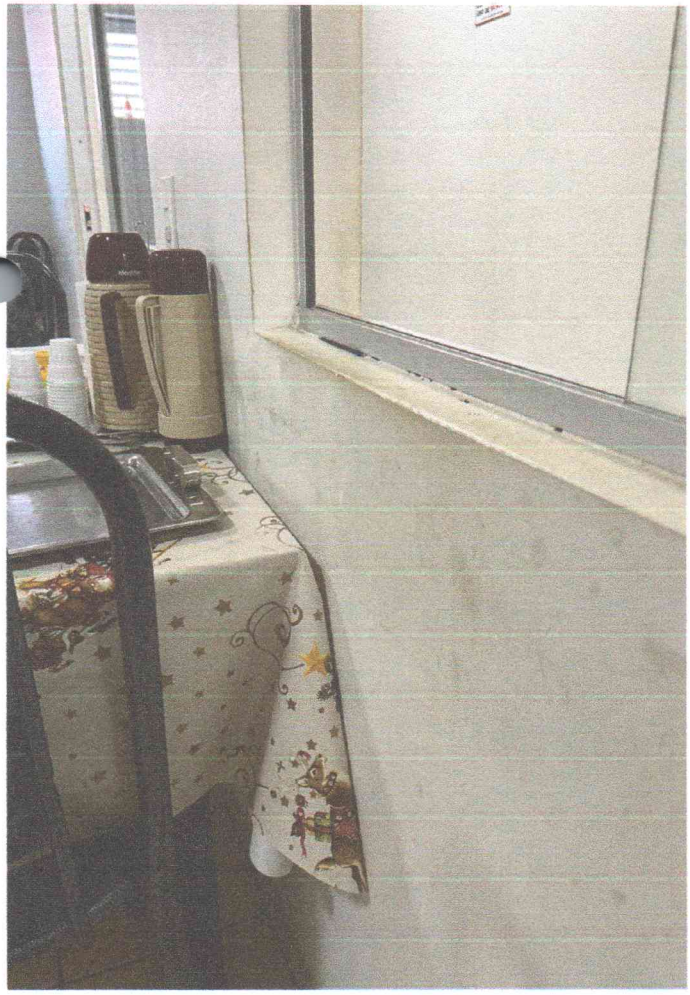

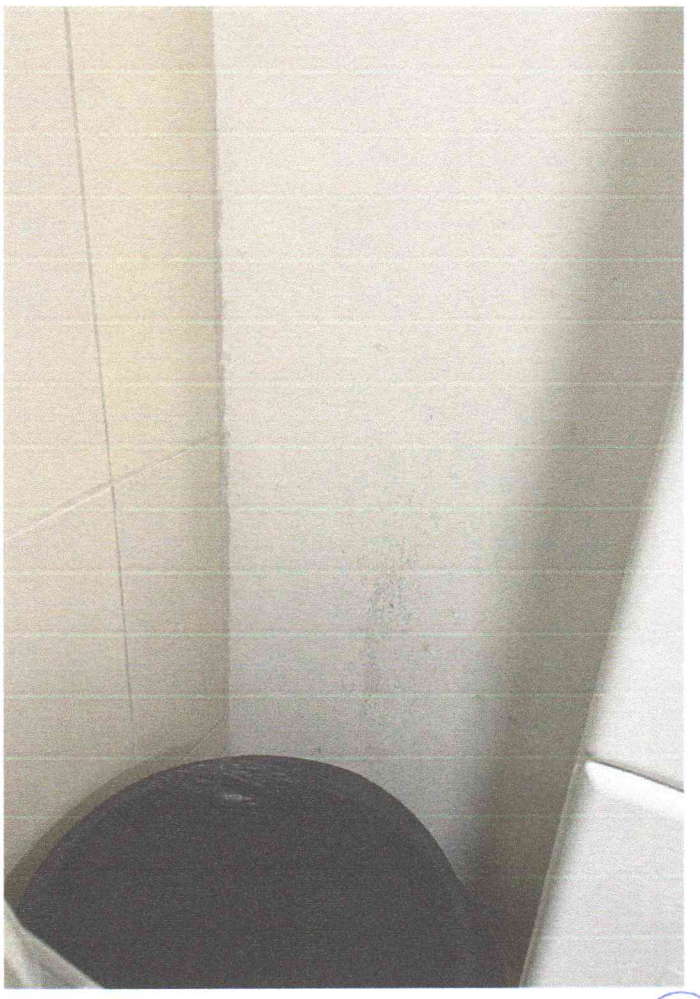

CÂMARA MUNICIPAL
FLS. Nº 50
SÃO MIGUEL-RN



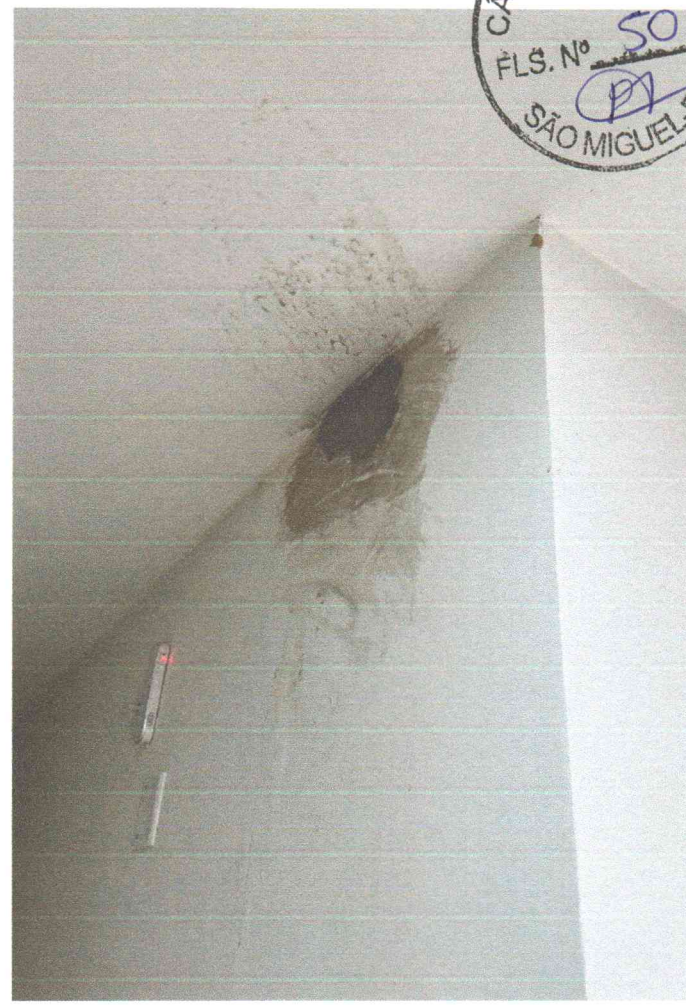

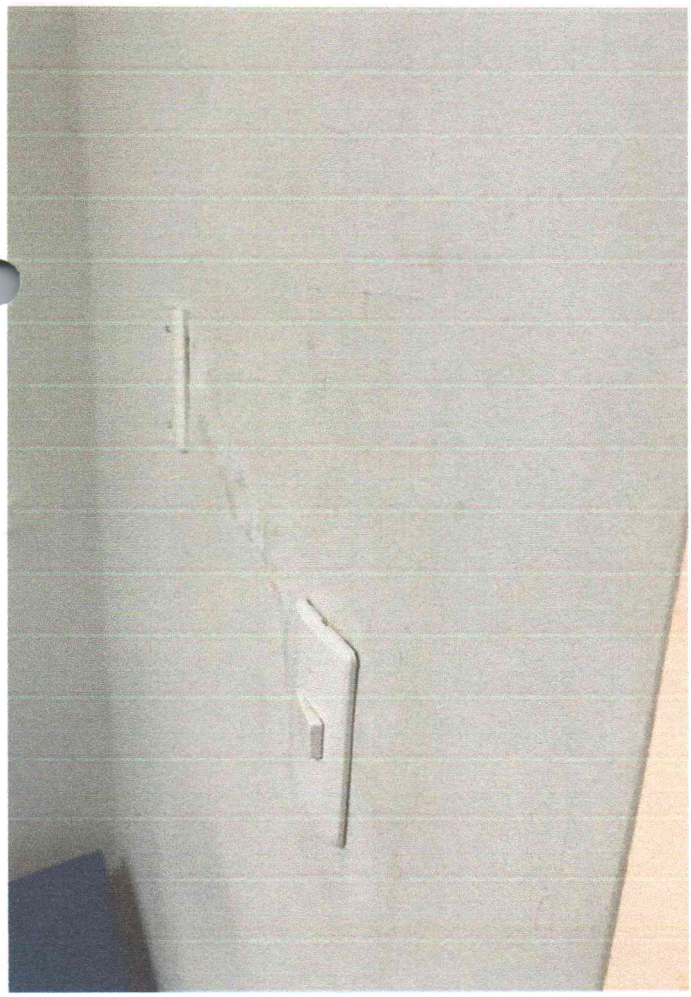

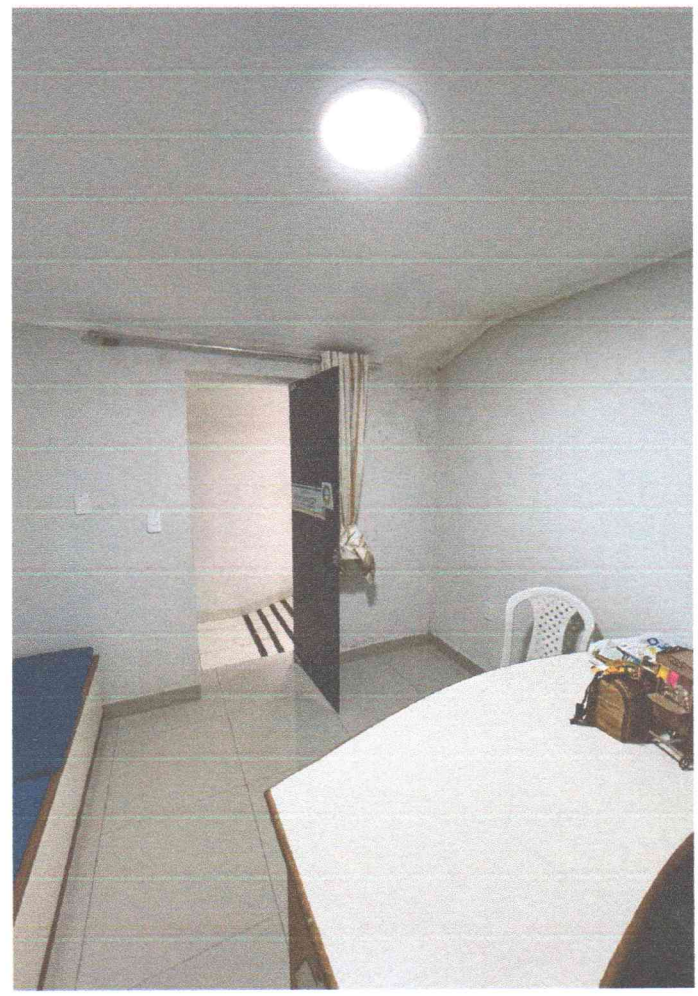

CÂMARA MUNICIPAL
FLS. Nº 51
SÃO MIGUEL-RN

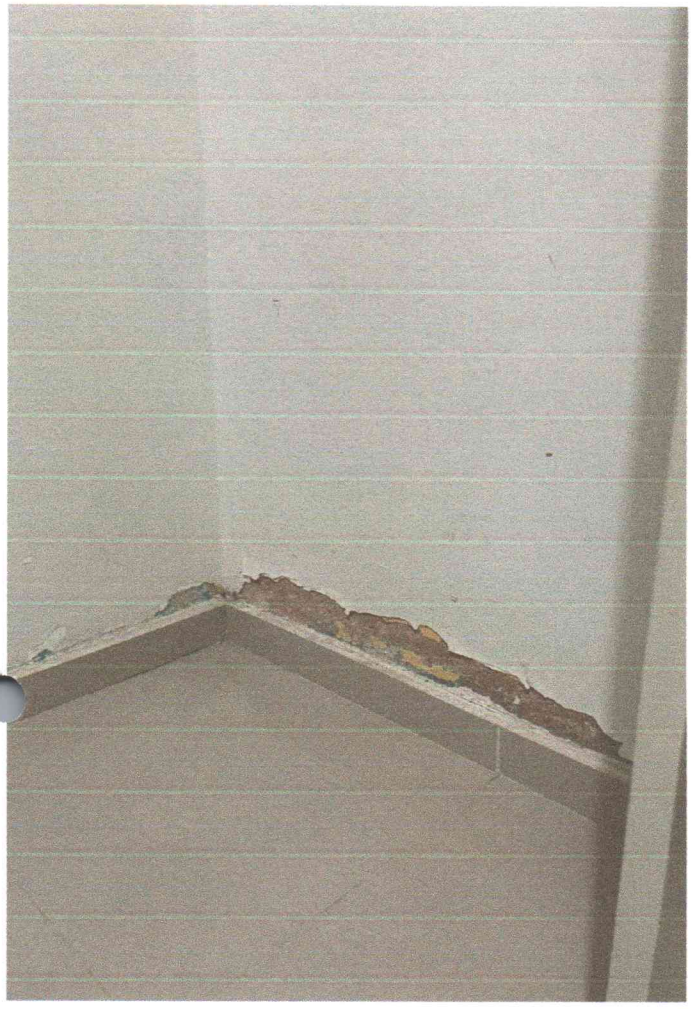





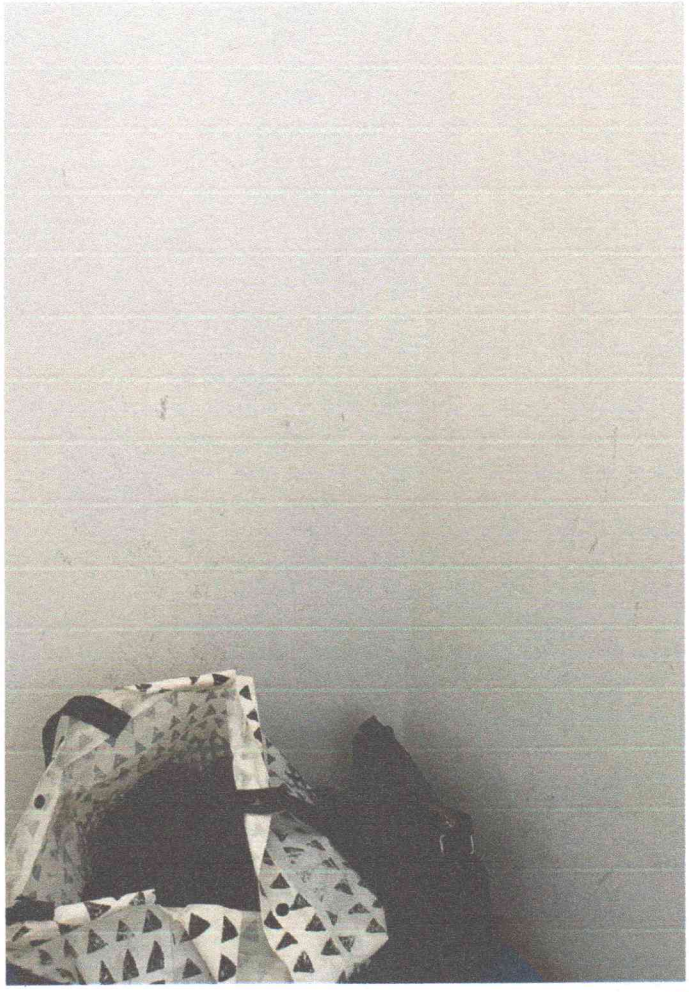

CÂMARA MUNICIPAL
FLS. Nº 52
SÃO MIGUEL-RN

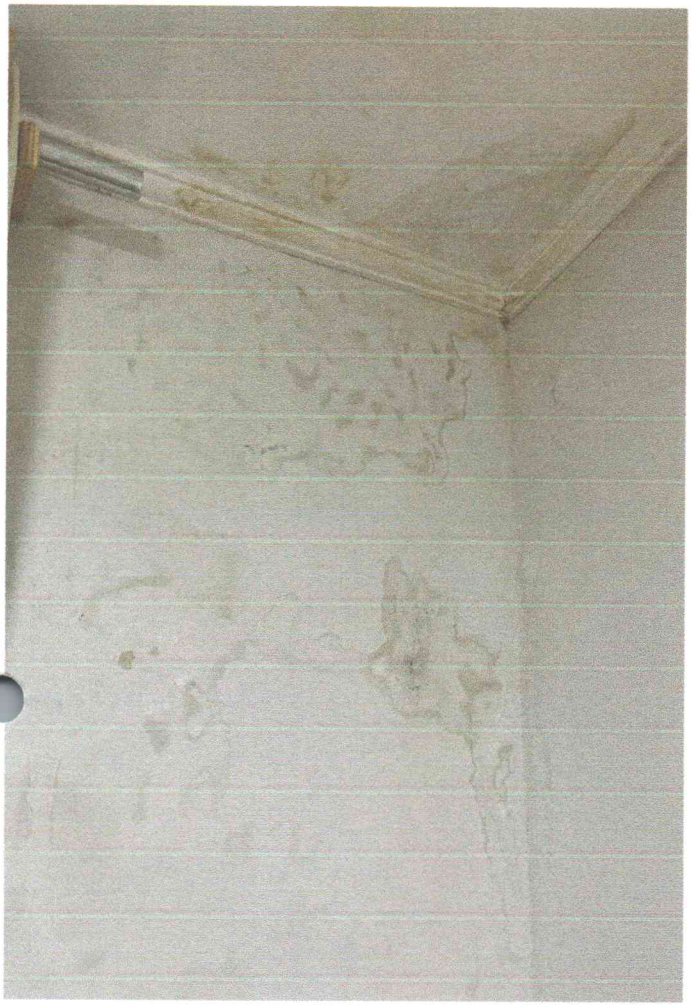

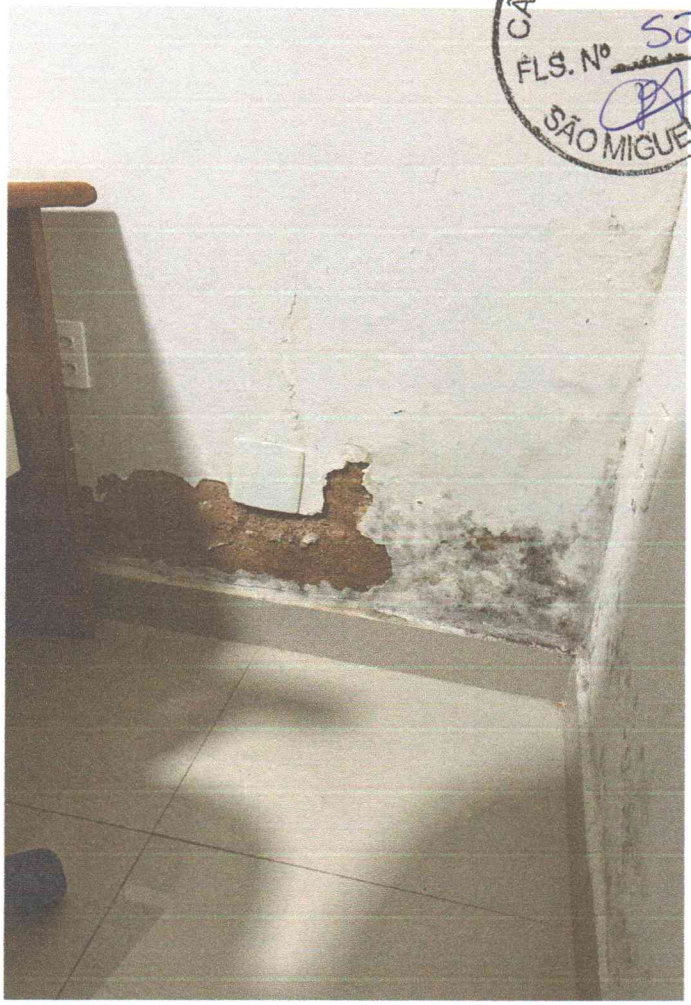

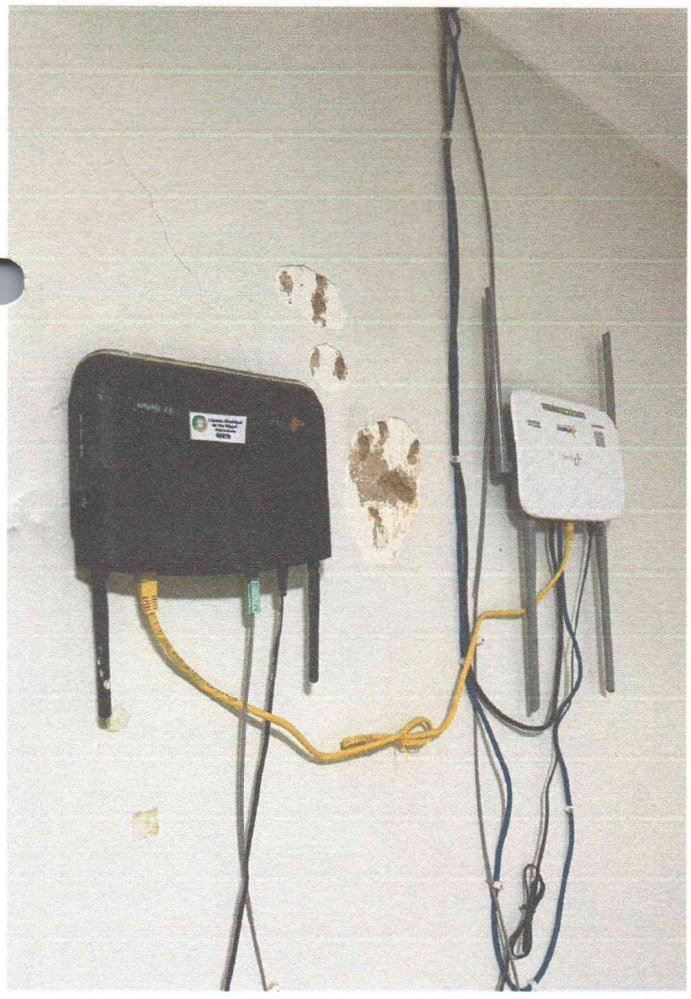



CÂMARA MUNICIPAL
FLS. Nº 53
SÃO MIGUEL-RN



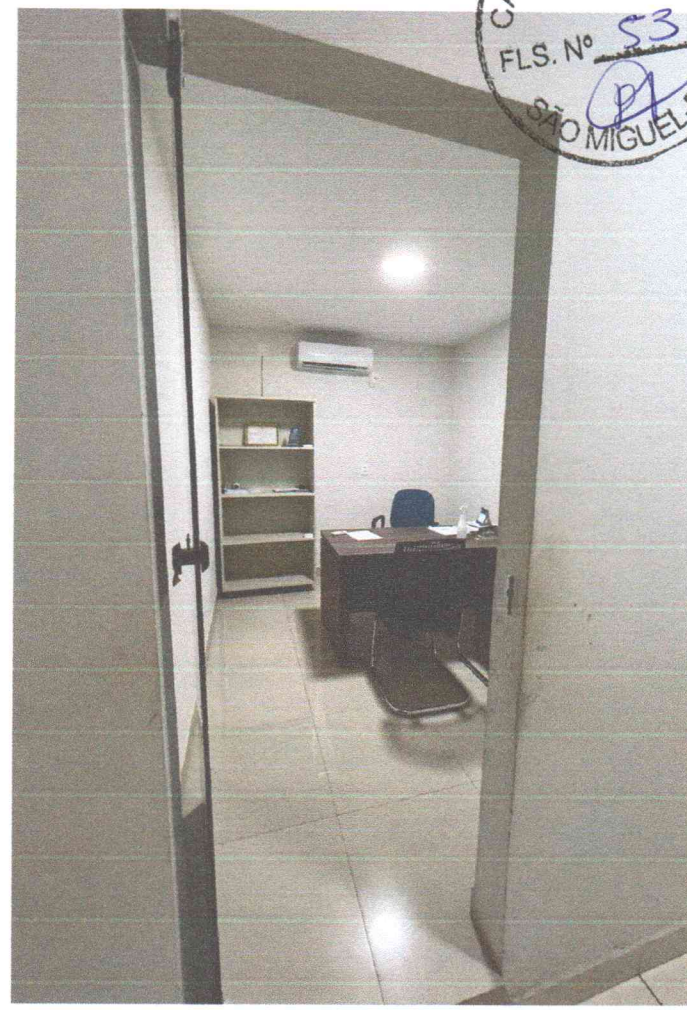





CÂMARA MUNICIPAL
FLS. Nº 54
SÃO MIGUEL-RN



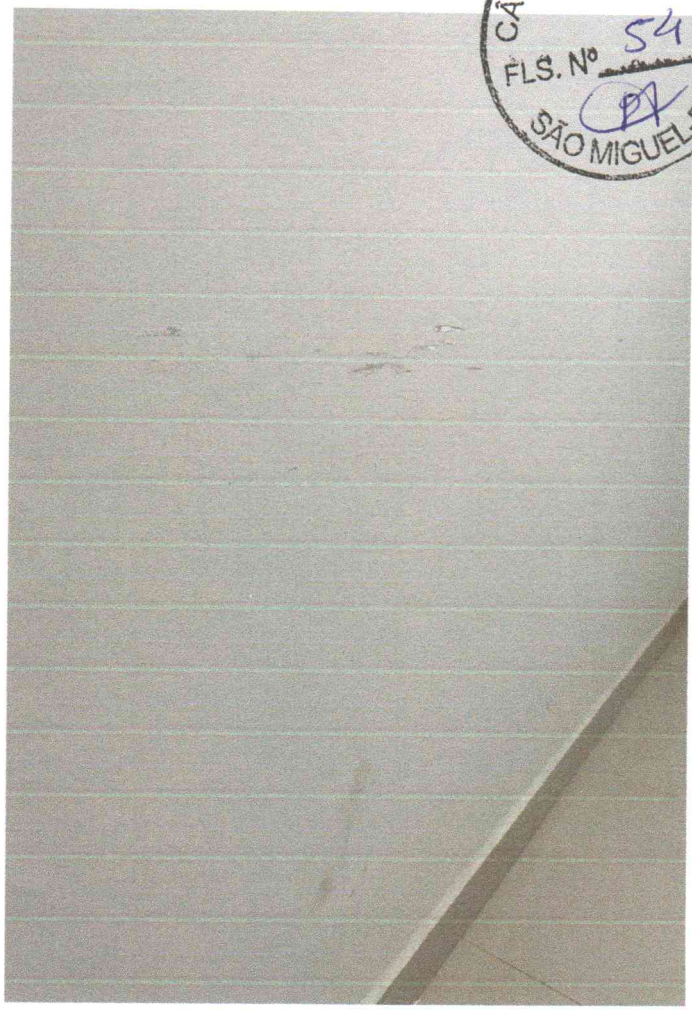



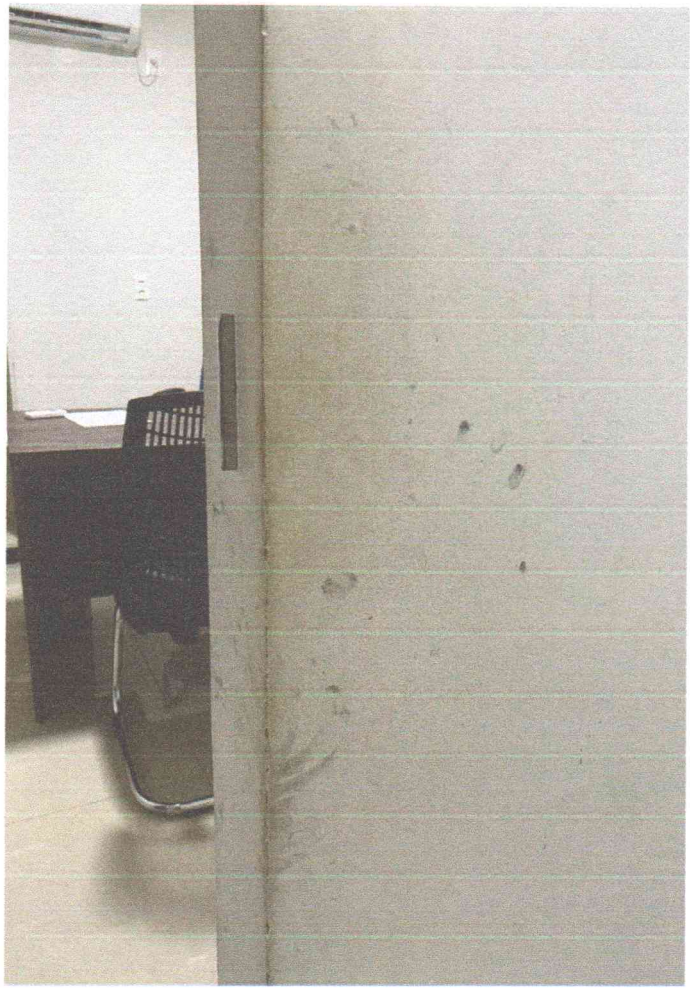

CÂMARA MUNICIPAL
FLS. Nº 55
SÃO MIGUEL-RN



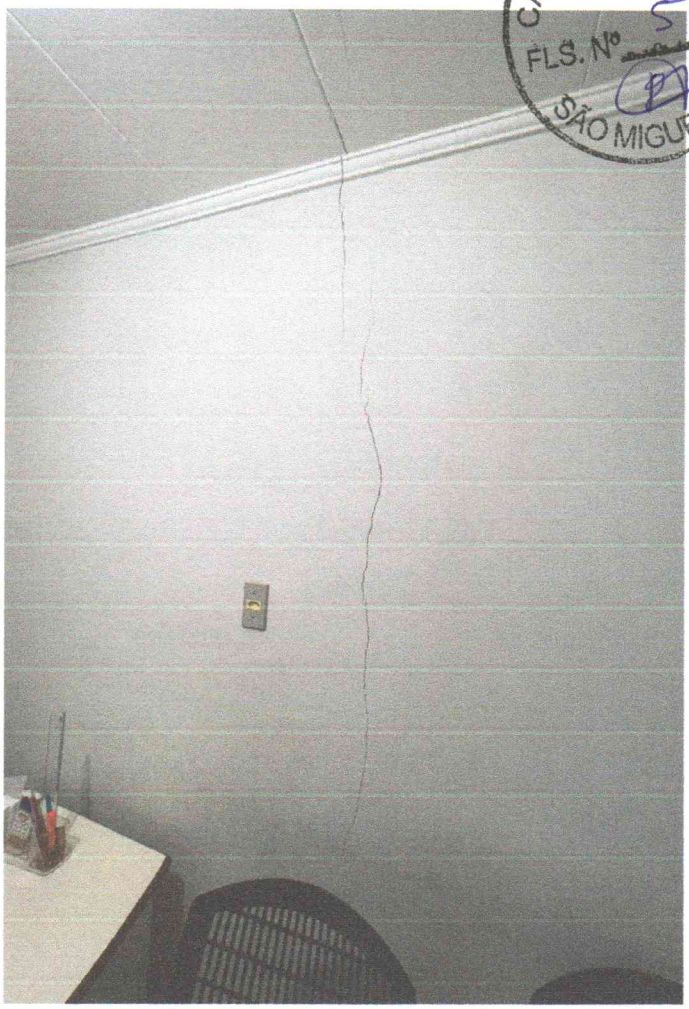

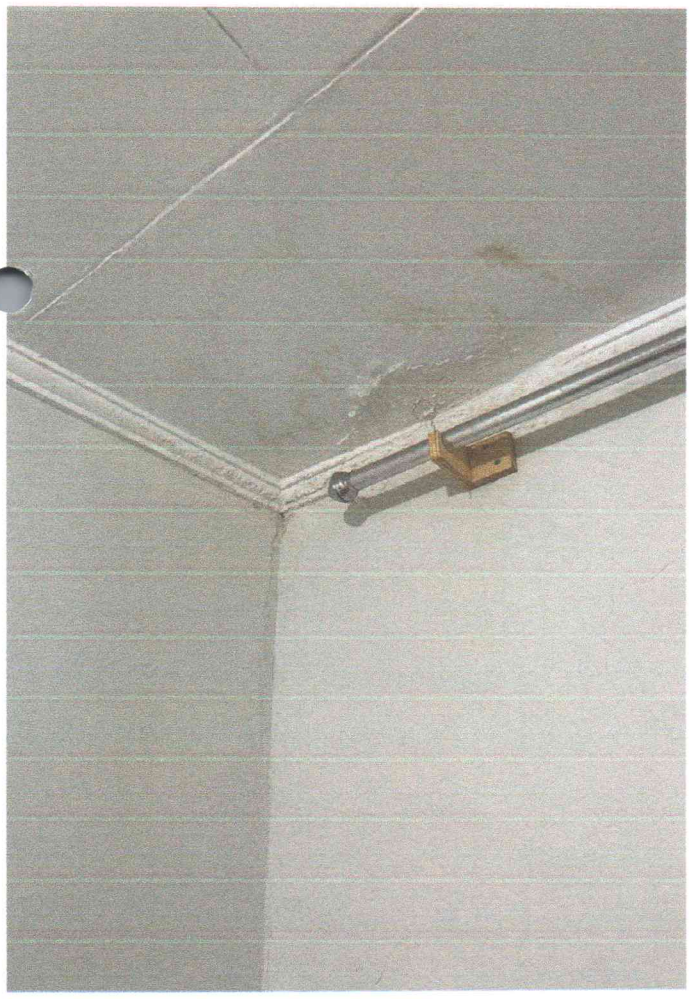



CÂMARA MUNICIPAL
FLS. Nº 56
SÃO MIGUEL-RN

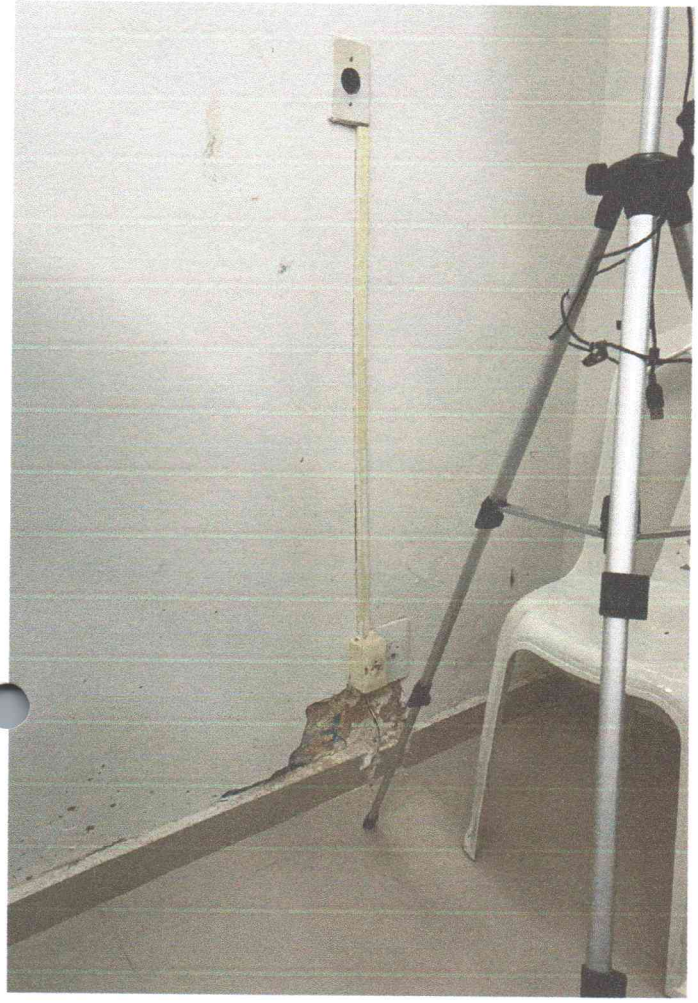

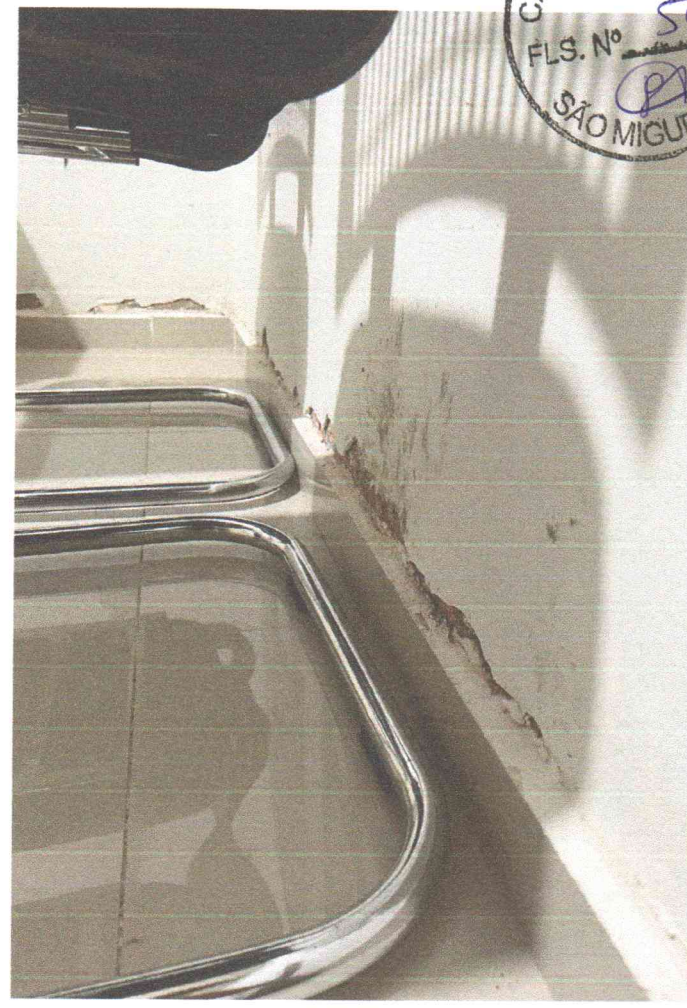

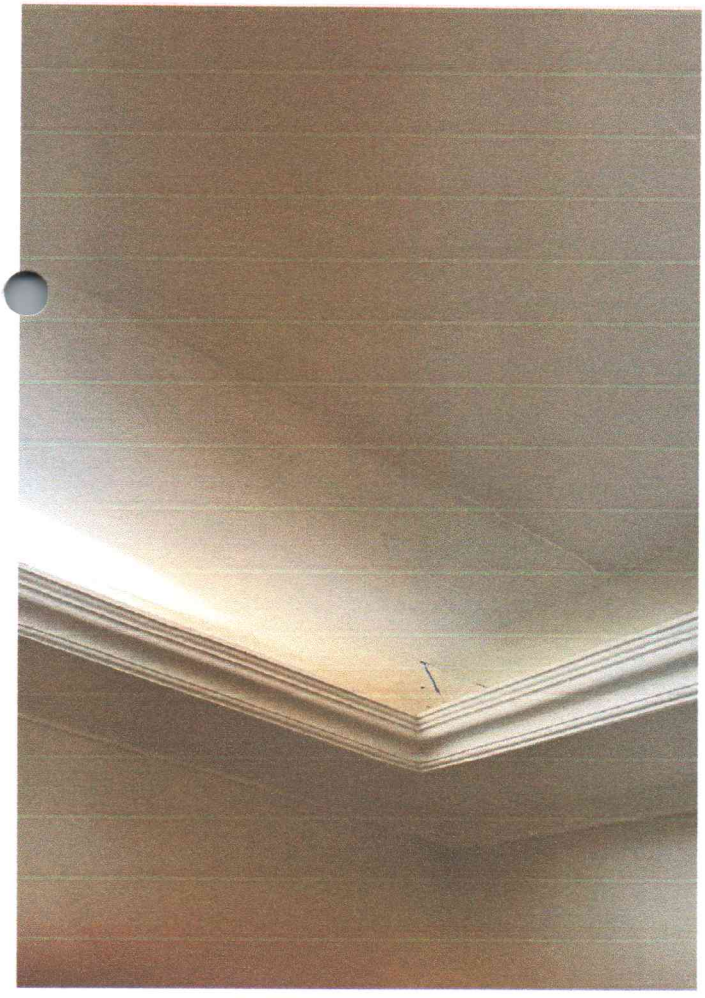



CÂMARA MUNICIPAL
FLS. Nº 57
SÃO MIGUEL-RN

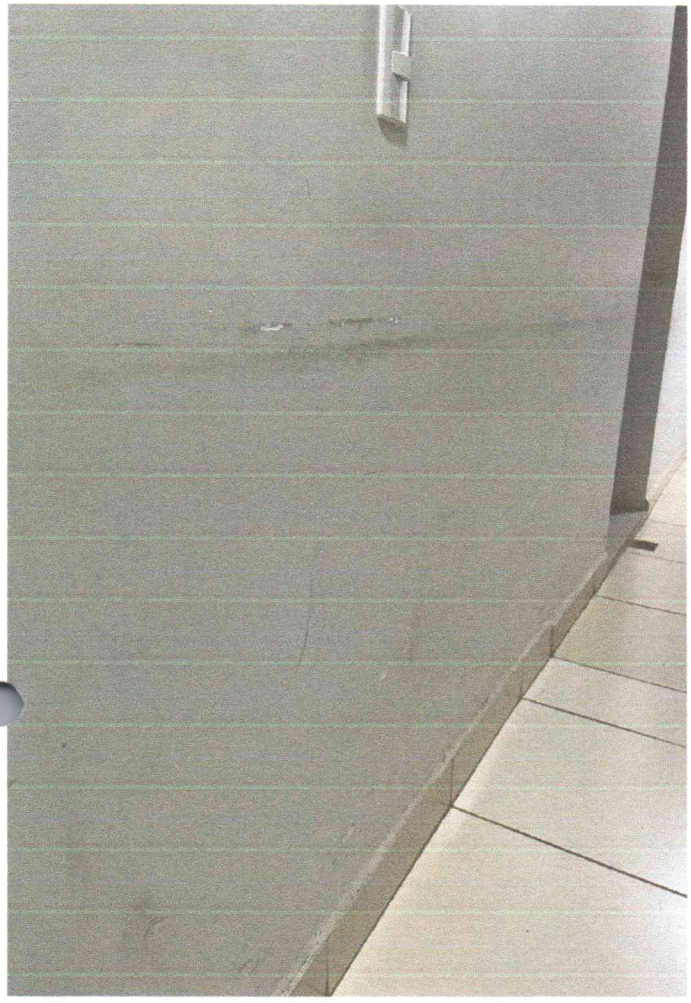



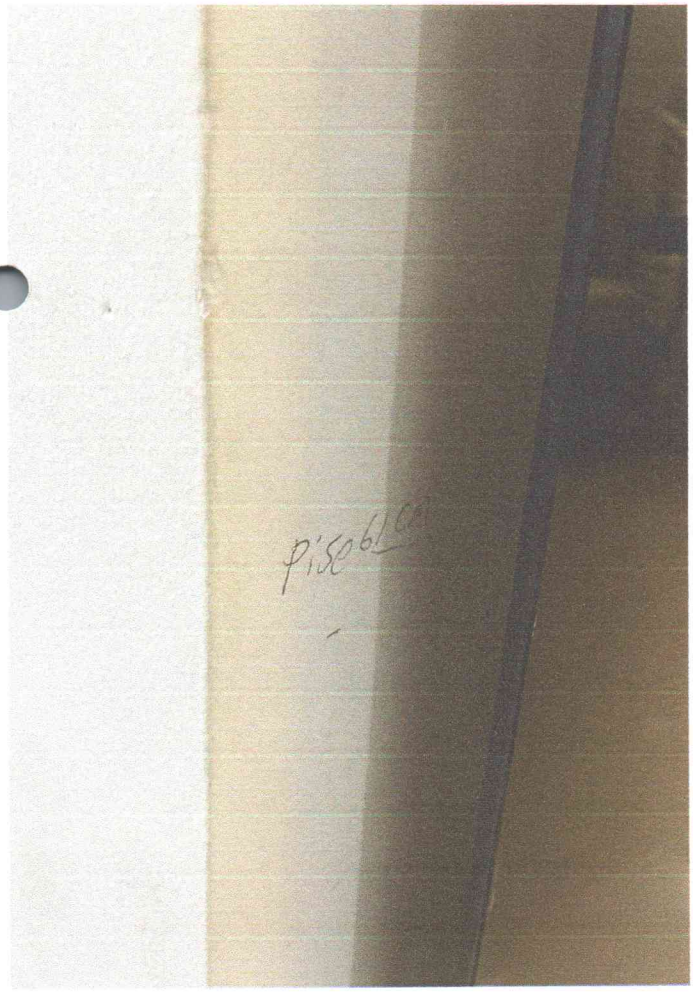



CÂMARA MUNICIPAL
FLS. Nº 58
SÃO MIGUEL-RN



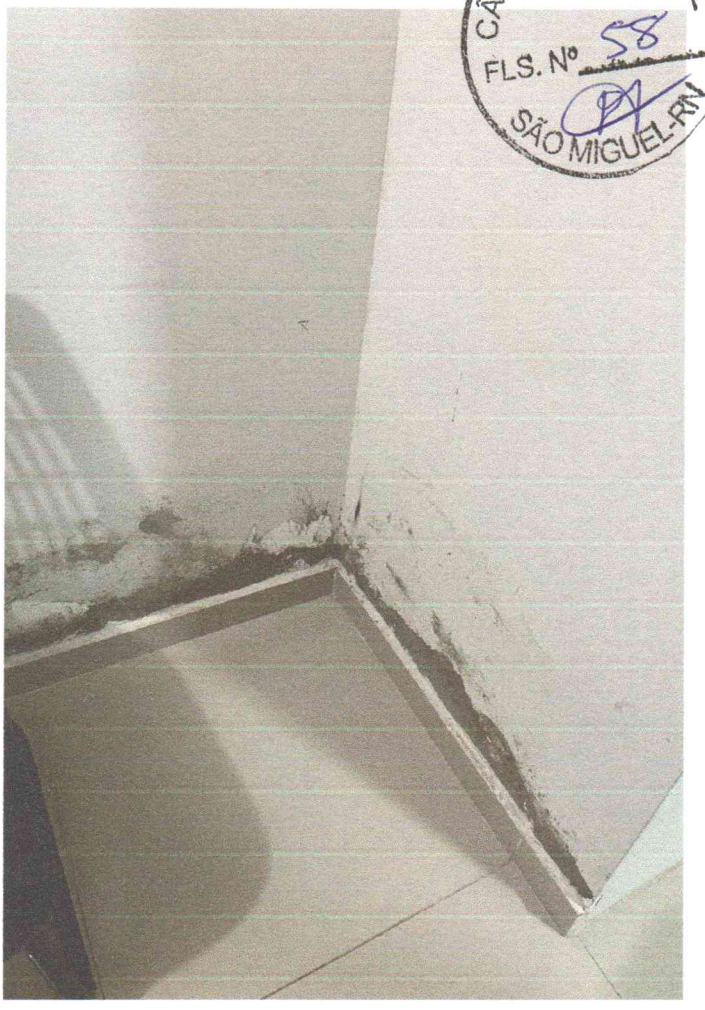



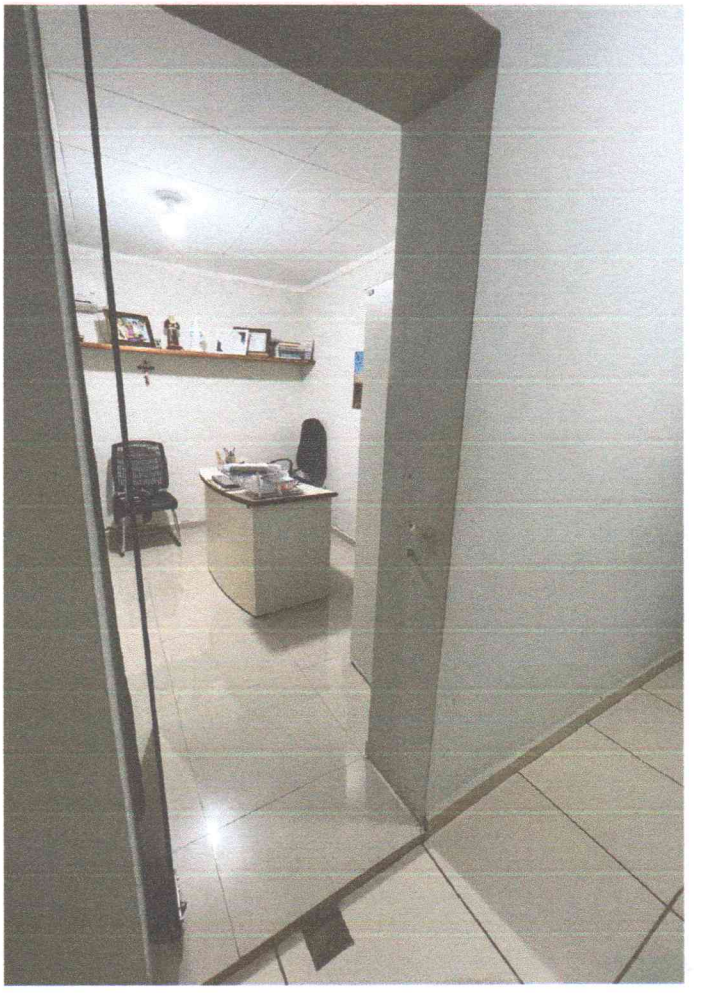

CÂMARA MUNICIPAL
FLS. Nº 59
SÃO MIGUEL-RN



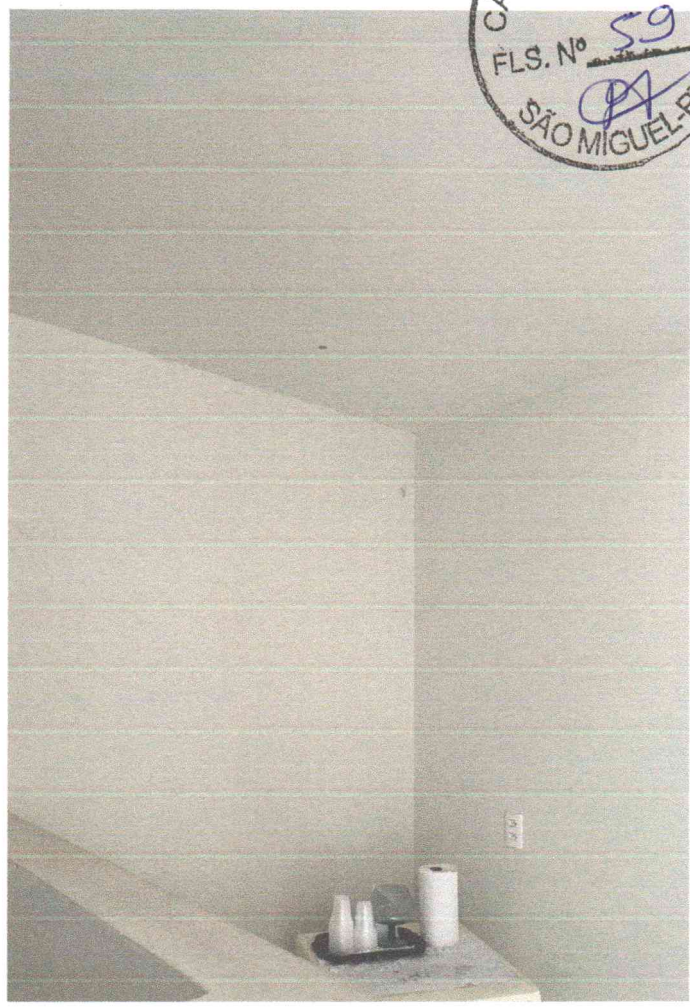



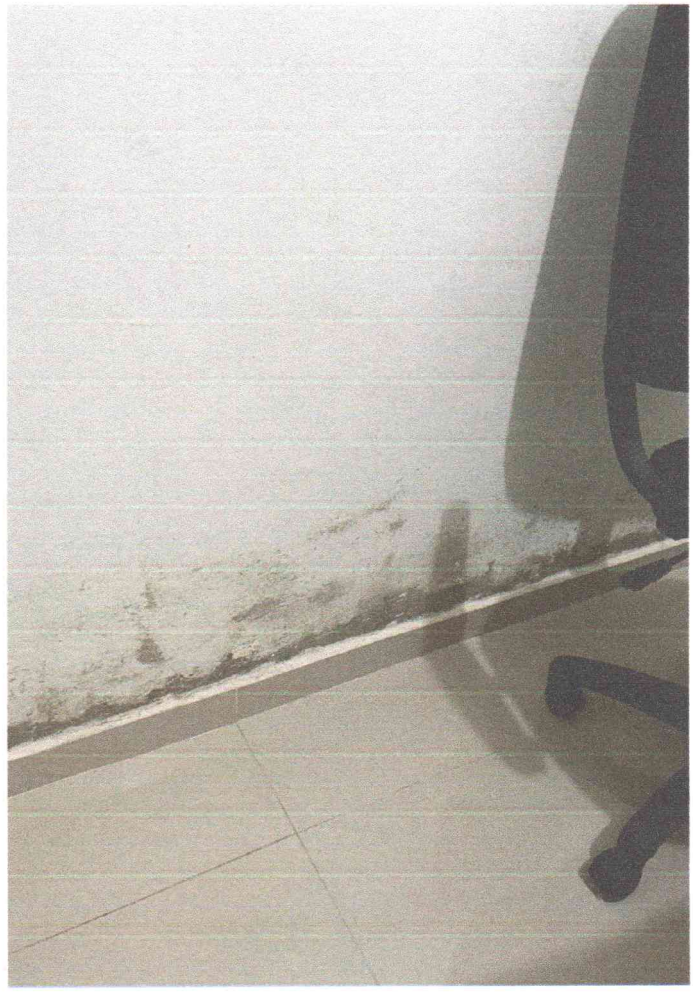

CÂMARA MUNICIPAL
FLS. Nº 60
SÃO MIGUEL-RN

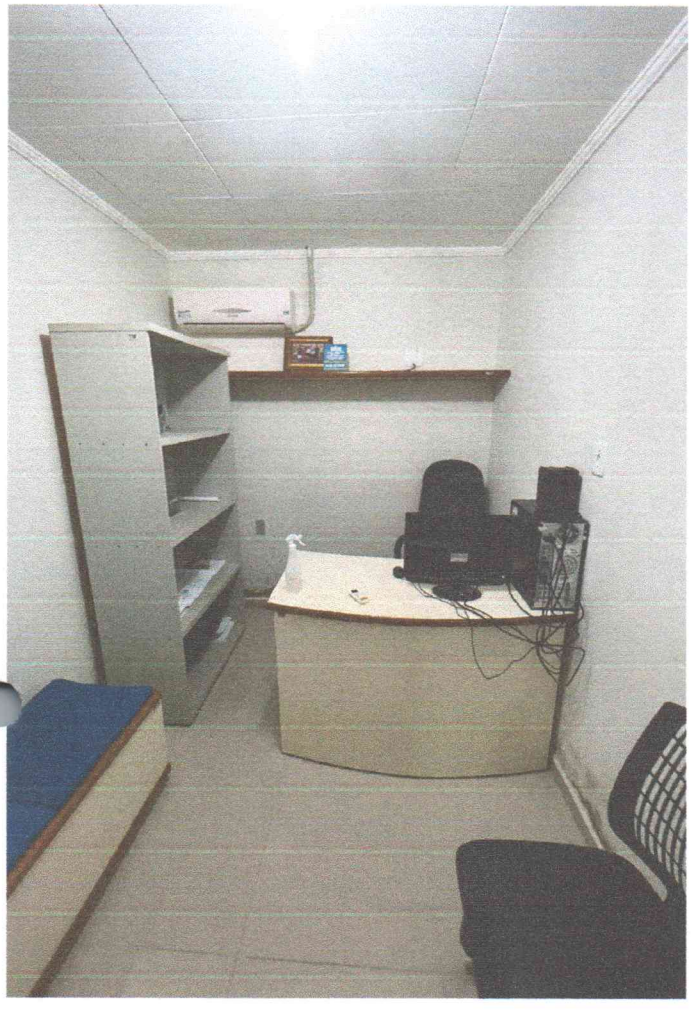





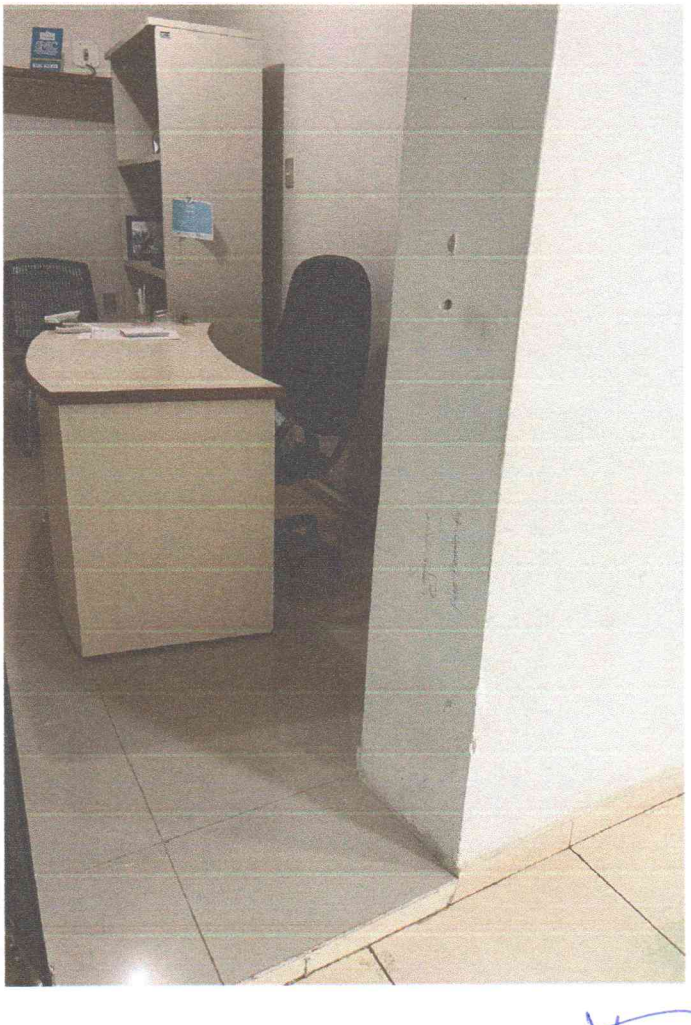

CÂMARA MUNICIPAL
FLS. Nº 61
SÃO MIGUEL-RN

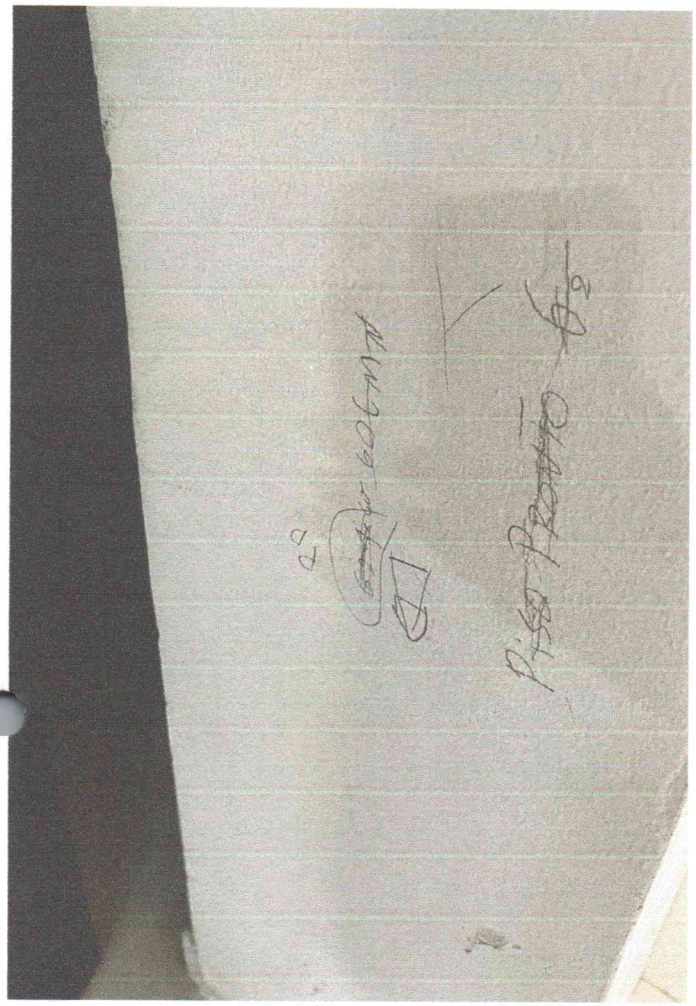

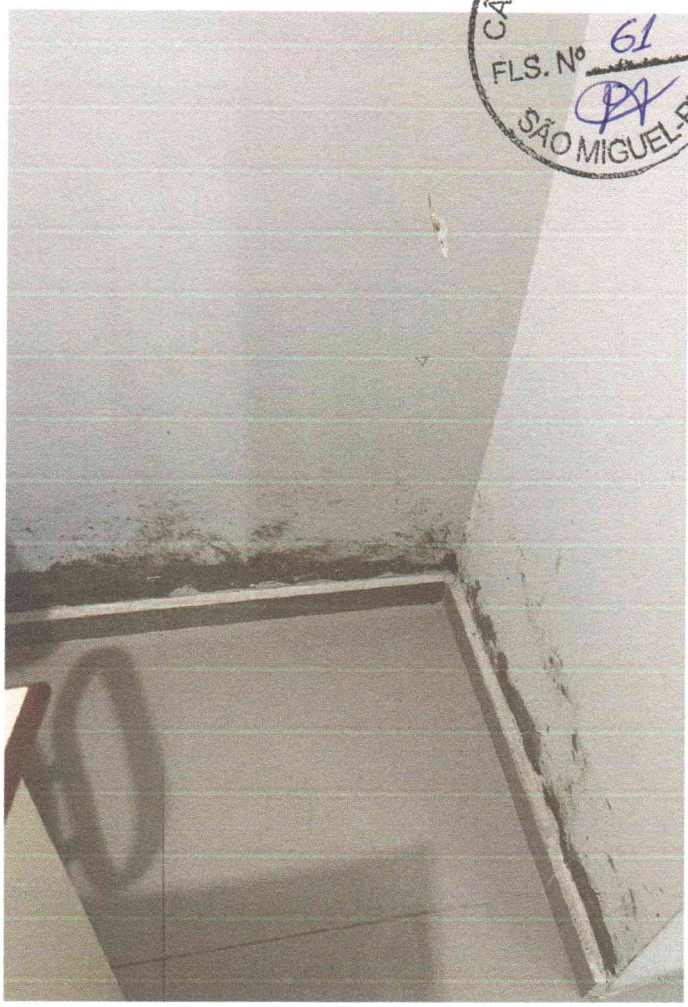





CÂMARA MUNICIPAL
FLS. Nº 62
SÃO MIGUEL-RN



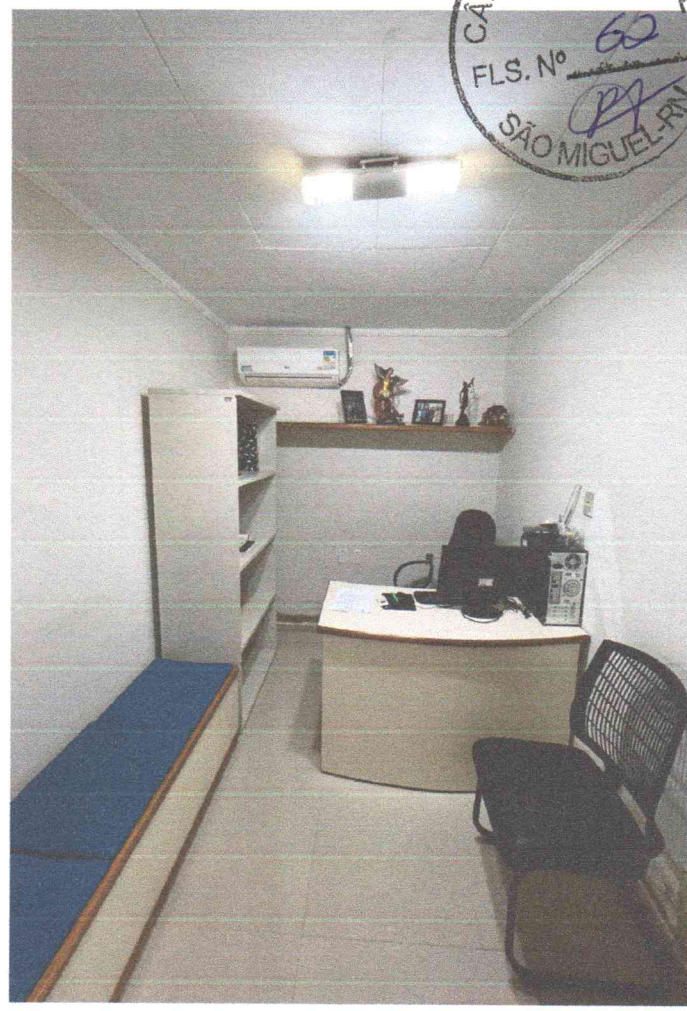

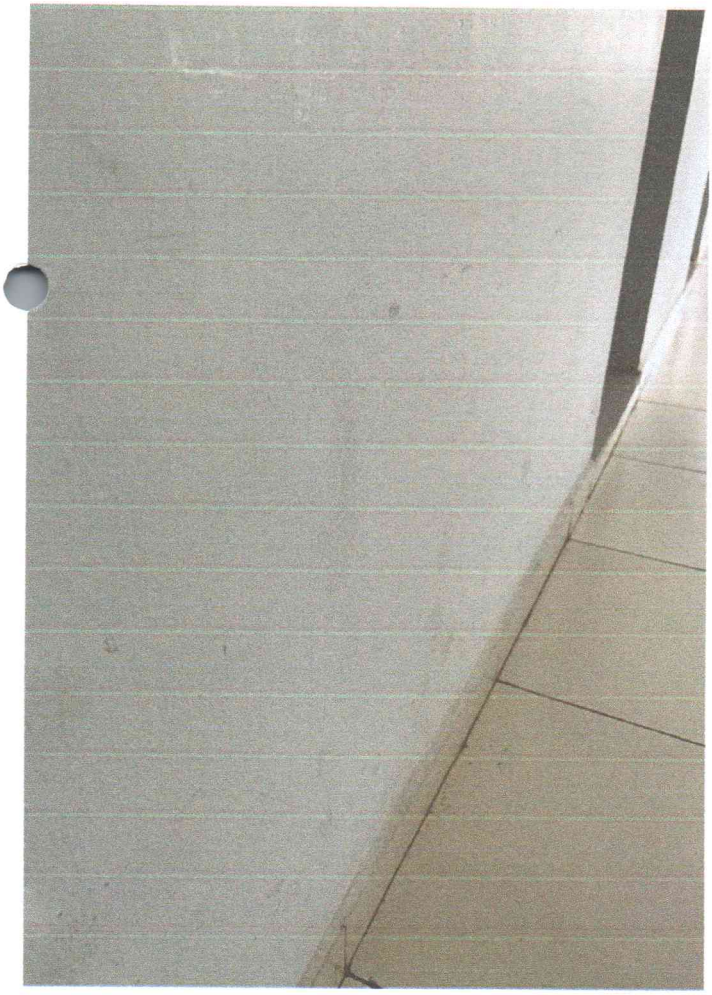



CÂMARA MUNICIPAL
FLS. Nº 63
SÃO MIGUEL-RN



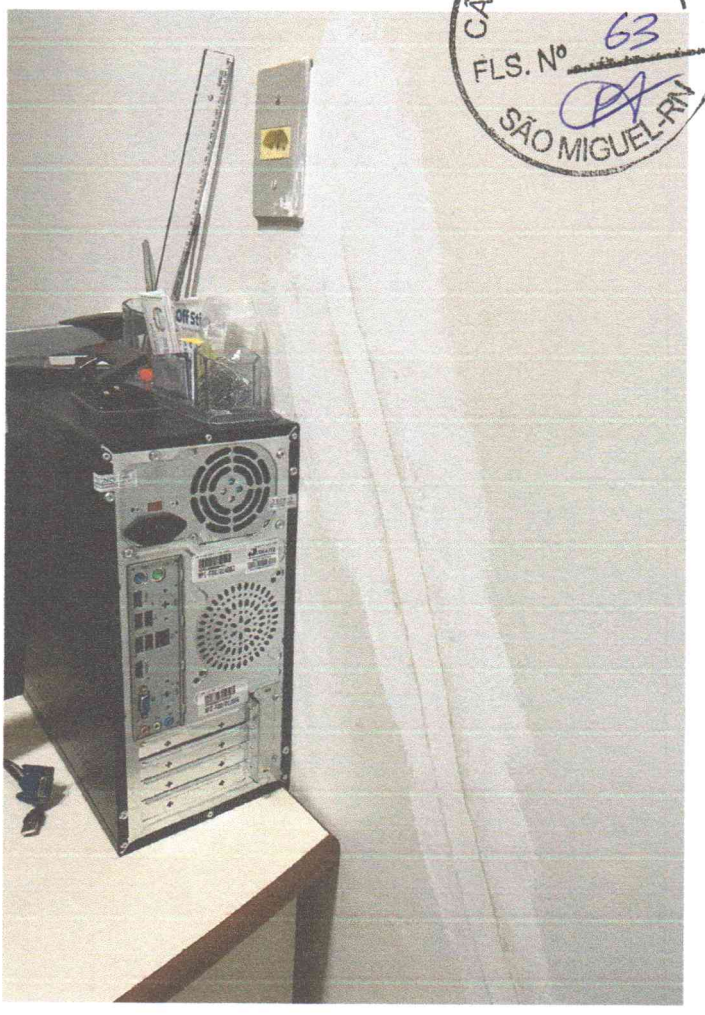

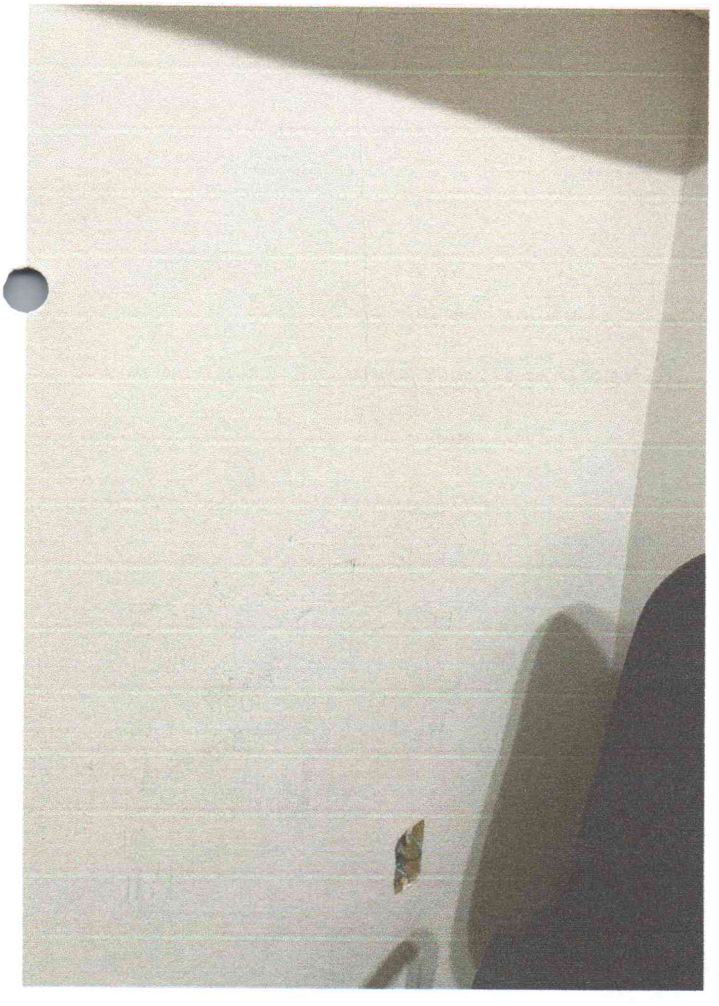



CÂMARA MUNICIPAL
FLS. Nº 64
SÃO MIGUEL-RN

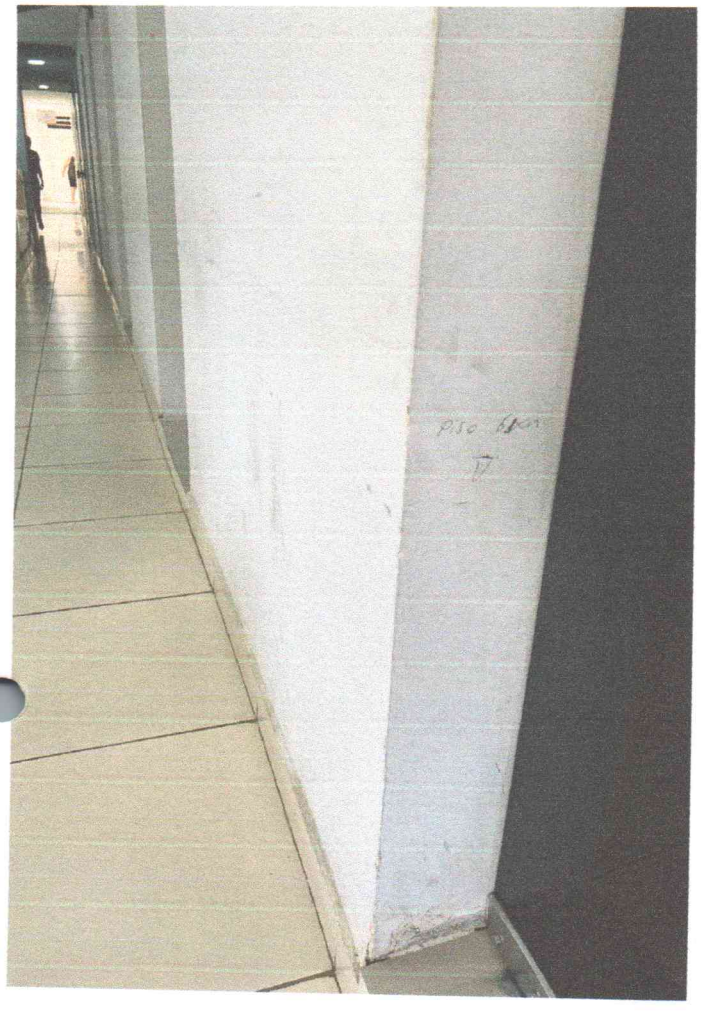

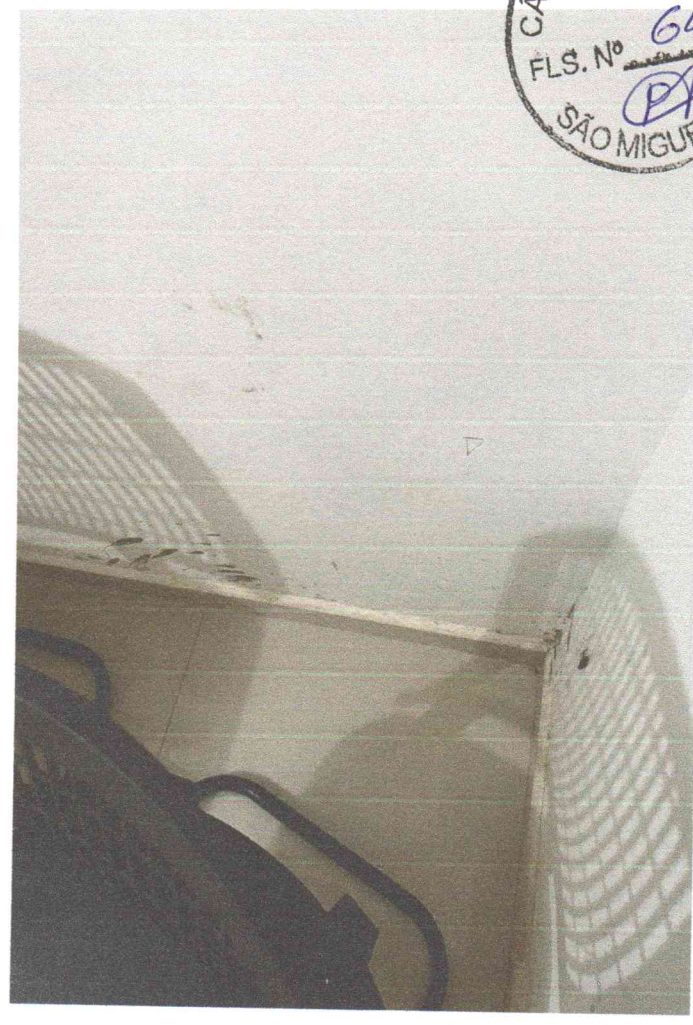

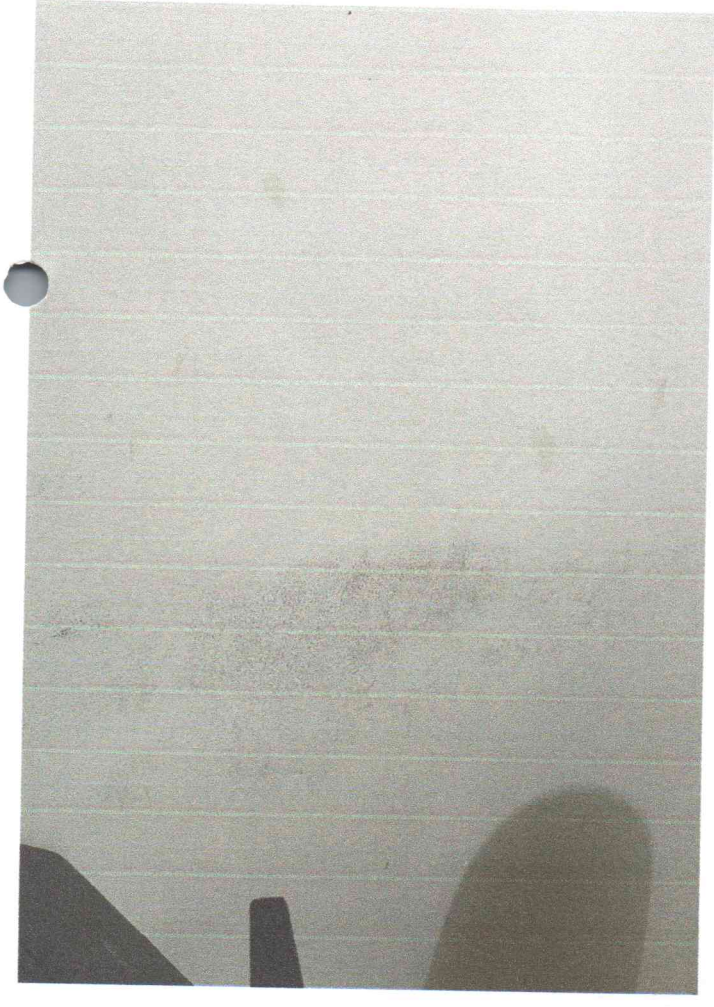



CÂMARA MUNICIPAL
FLS. Nº 65
SÃO MIGUEL-RN







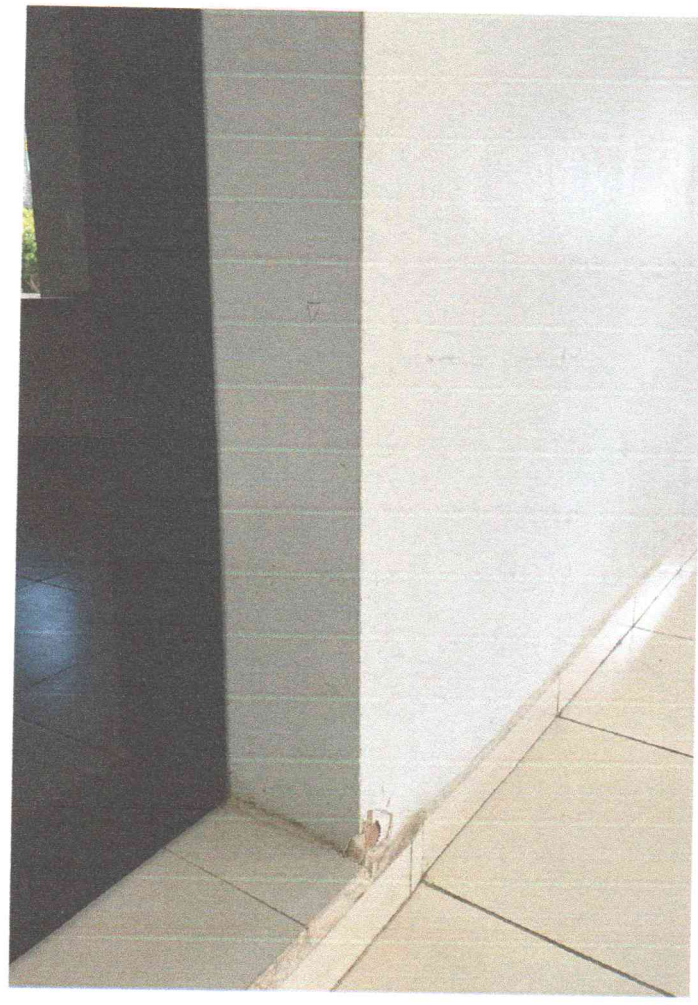

CÂMARA MUNICIPAL
FLS. Nº 66
SÃO MIGUEL-RN

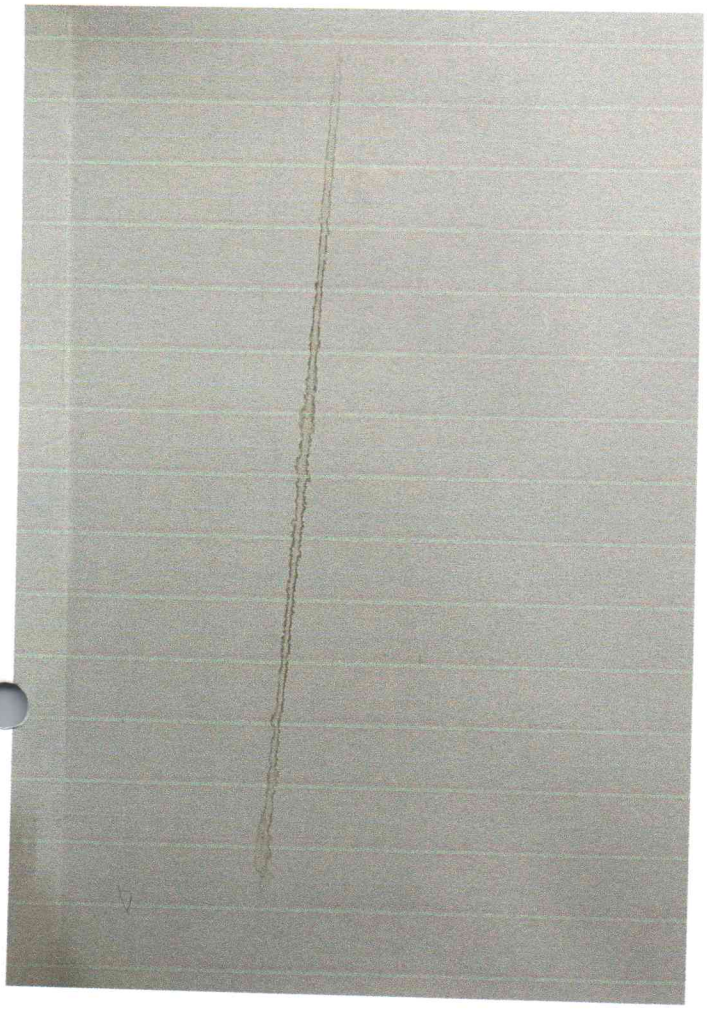

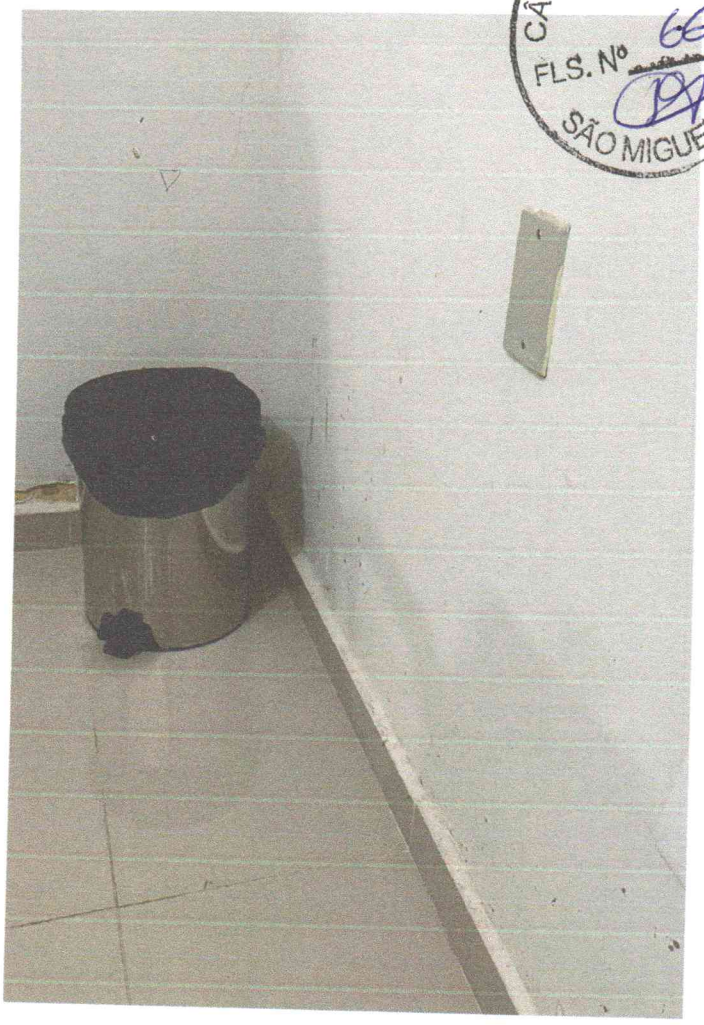

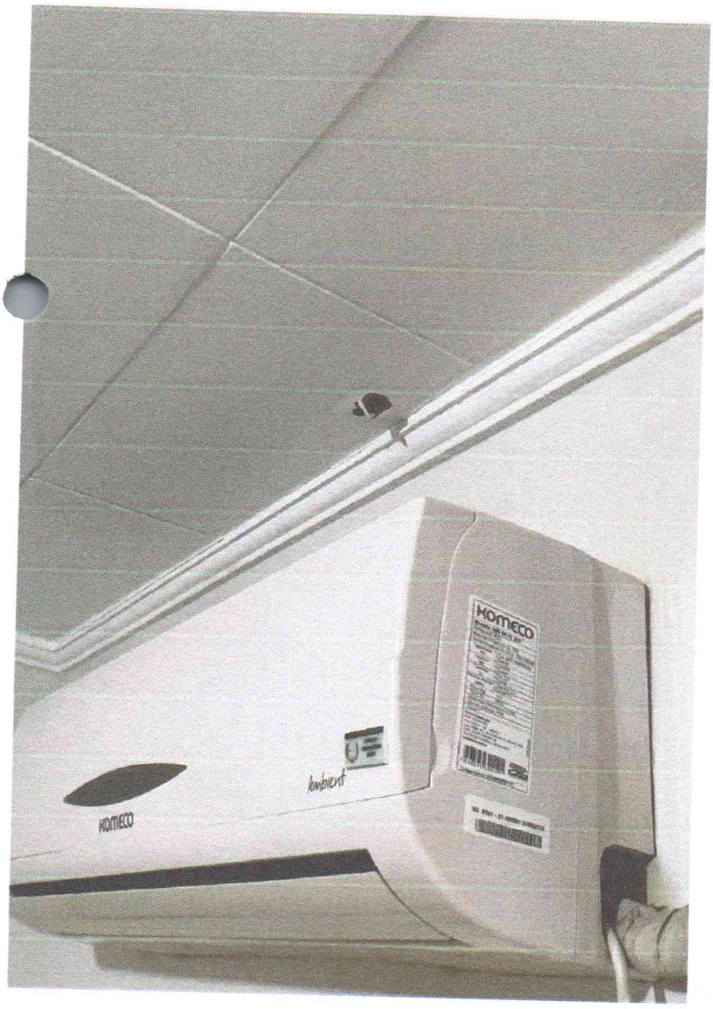

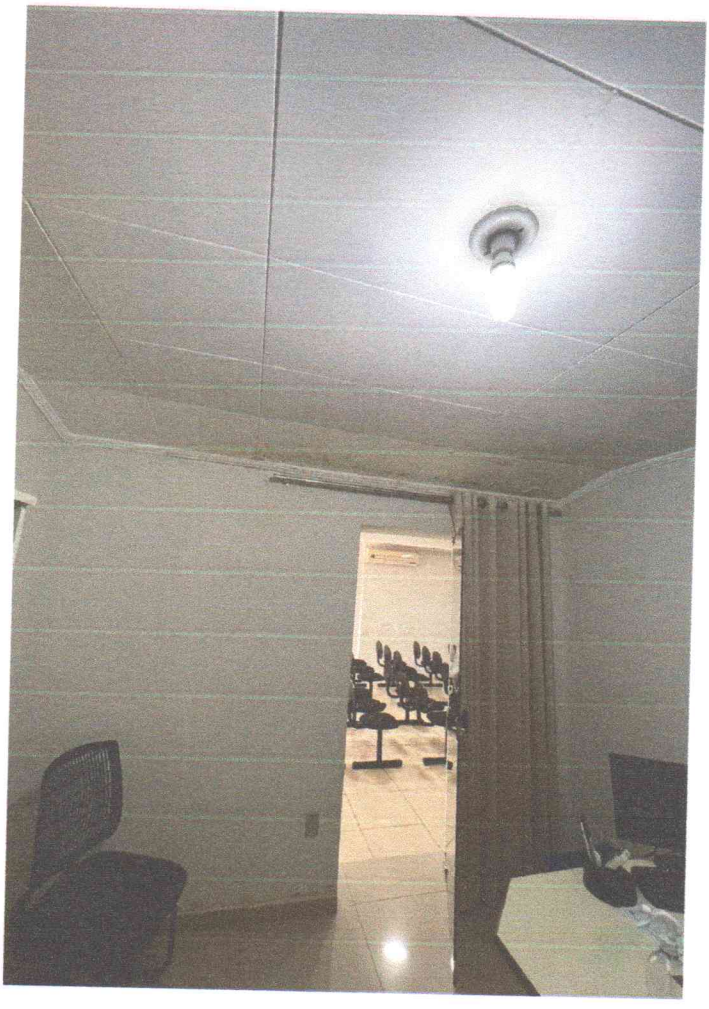

CÂMARA MUNICIPAL
FLS. Nº 67
SÃO MIGUEL-RN

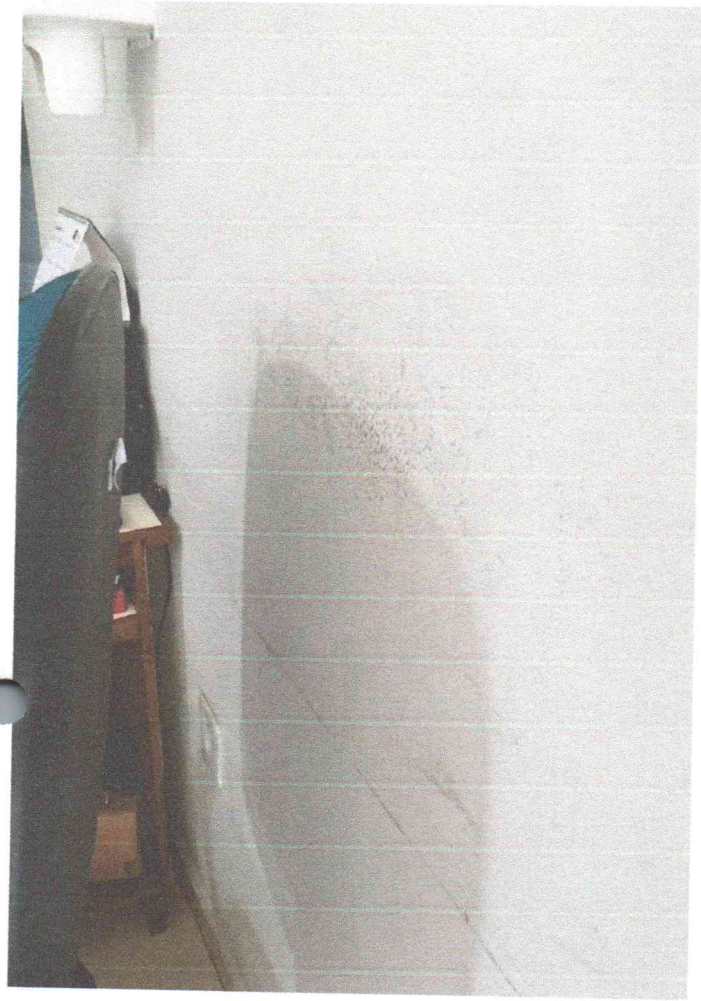

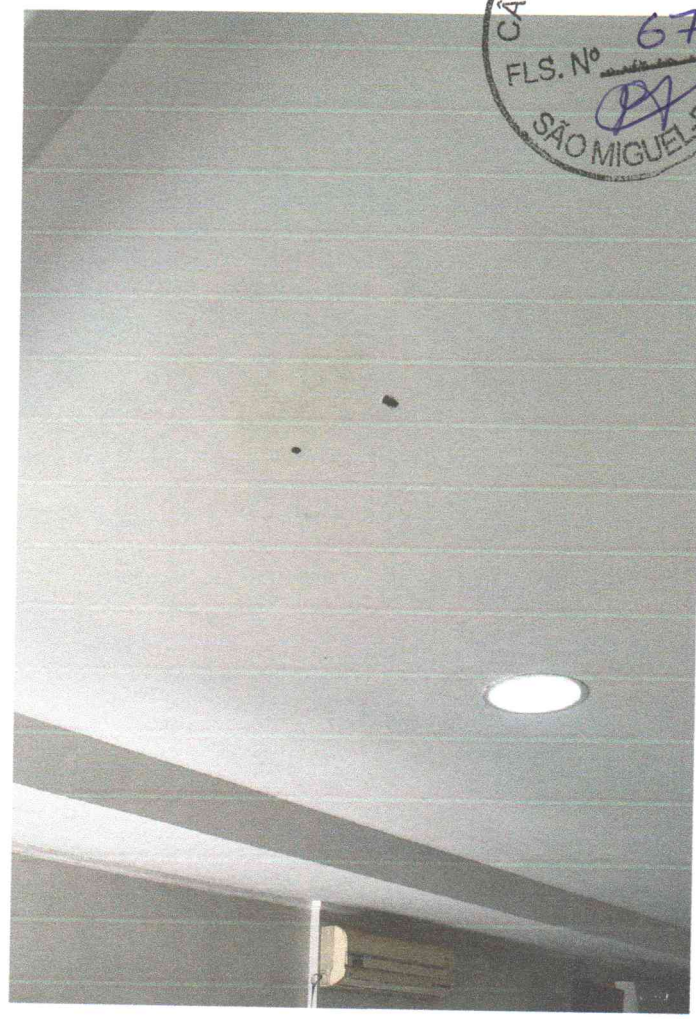



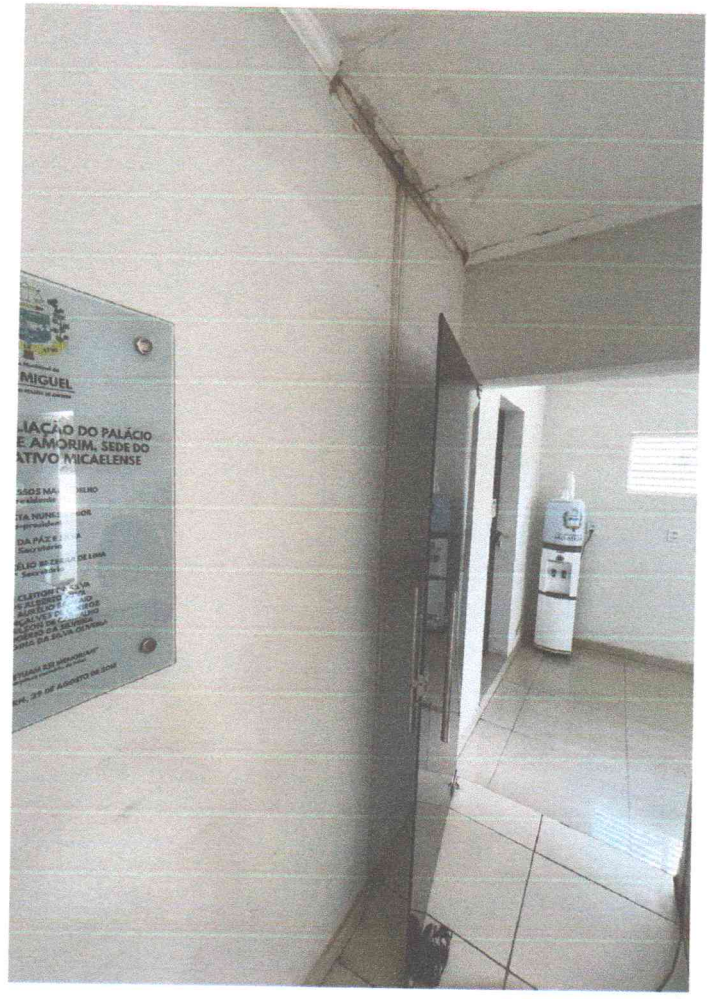

CÂMARA MUNICIPAL
FLS. Nº 68
SÃO MIGUEL-RN



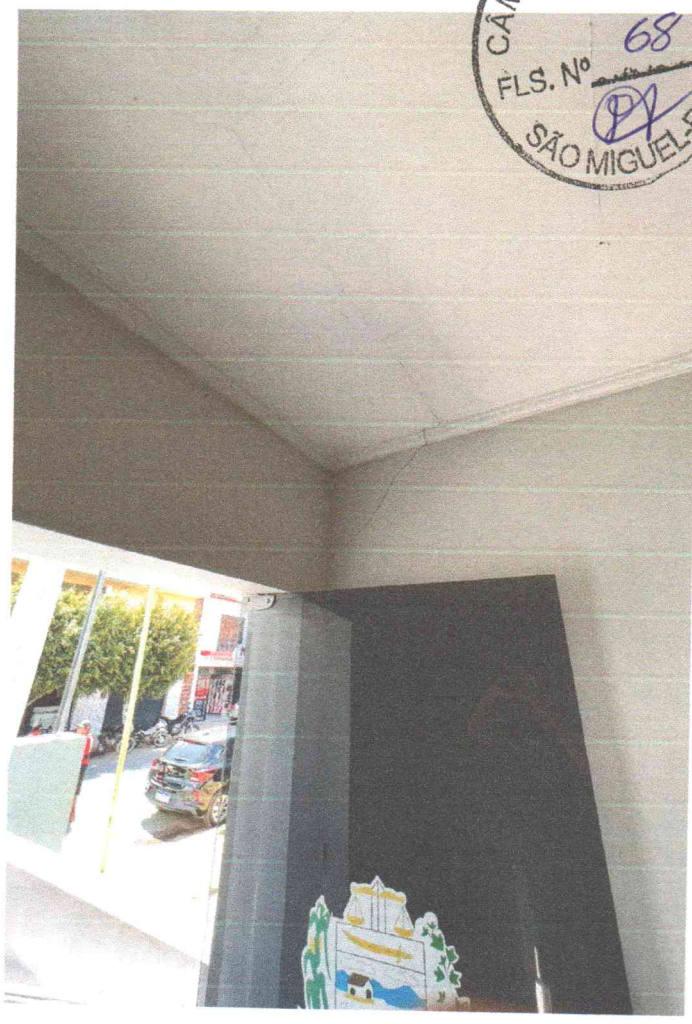

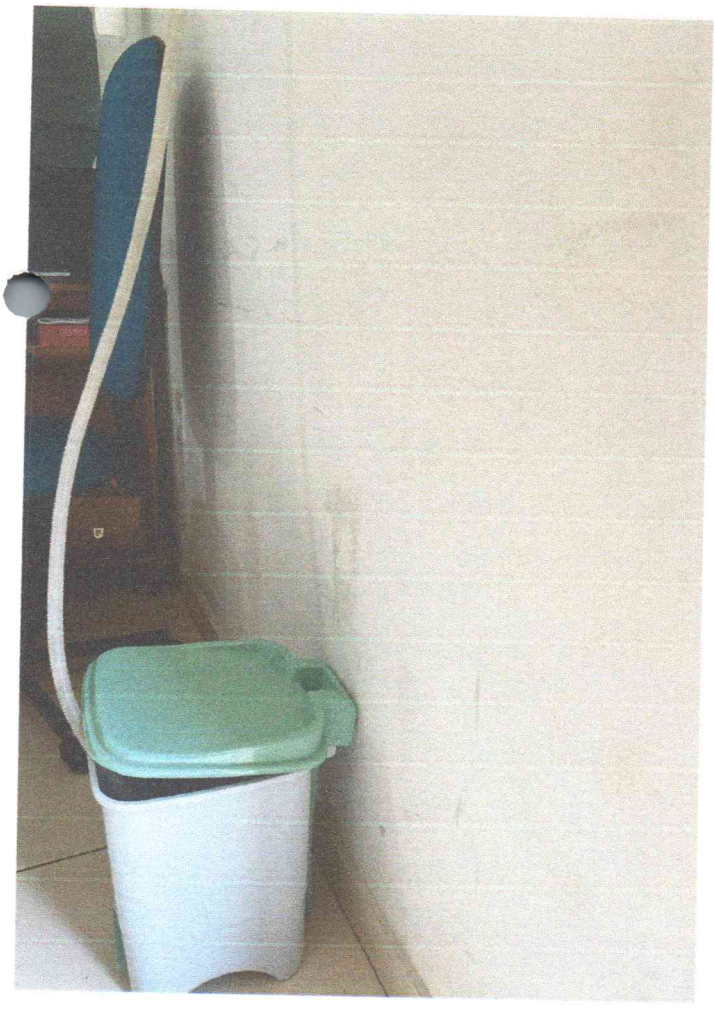



CÂMARA MUNICIPAL
FLS. Nº 69
SÃO MIGUEL-RN

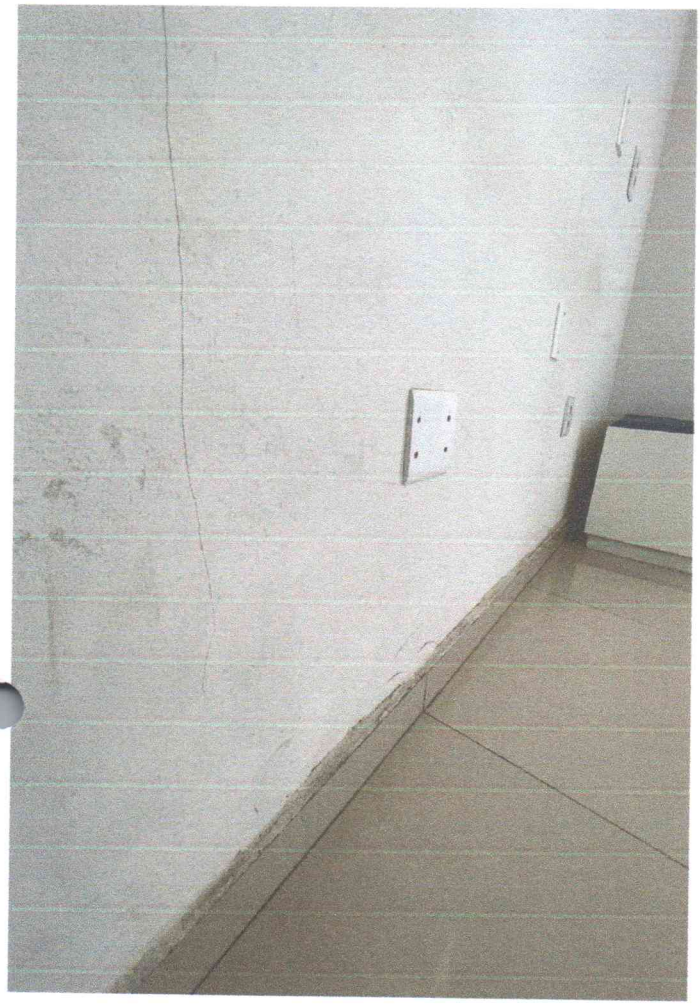



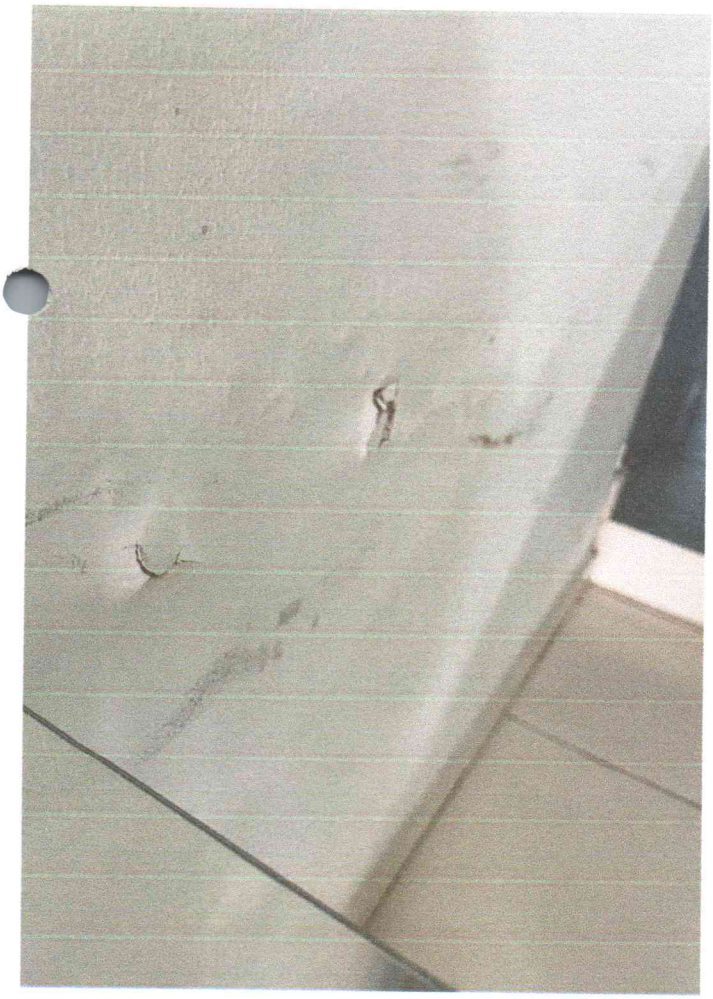

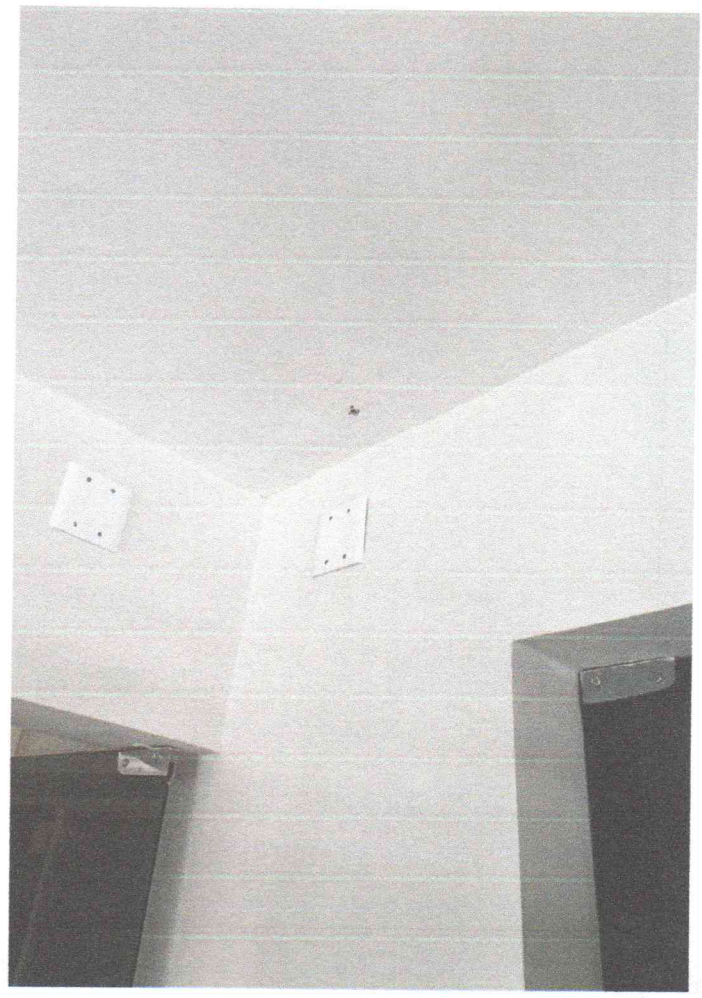

CÂMARA MUNICIPAL
FLS. Nº 70
SÃO MIGUEL-RN

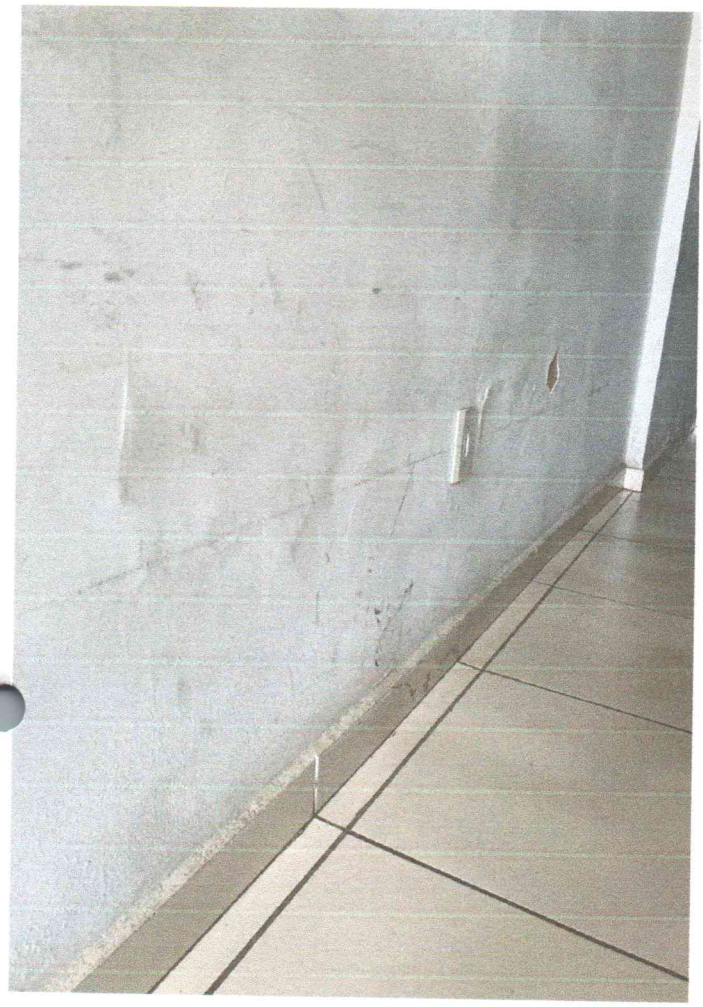

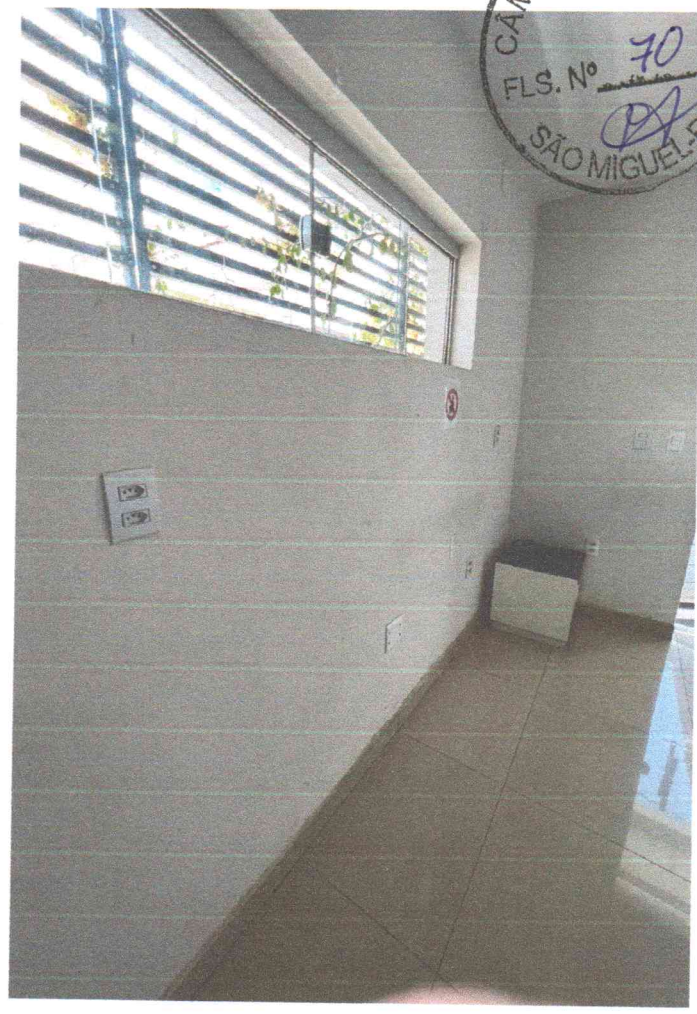





CÂMARA MUNICIPAL
FLS. Nº 71
SÃO MIGUEL-RN

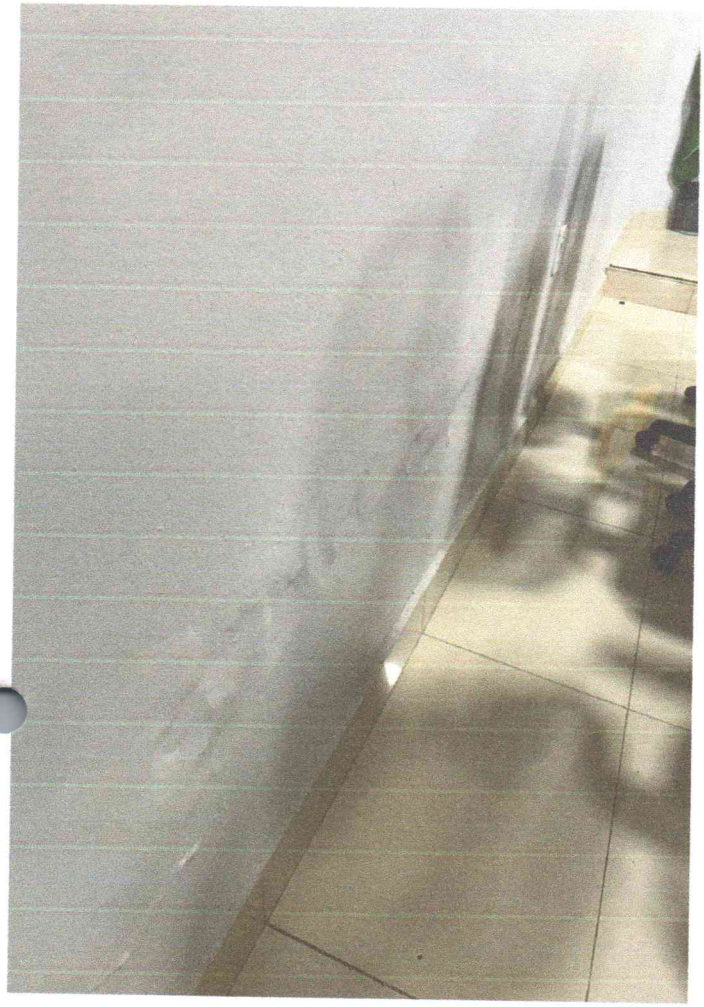







CÂMARA MUNICIPAL
FLS. Nº 72
SÃO MIGUEL







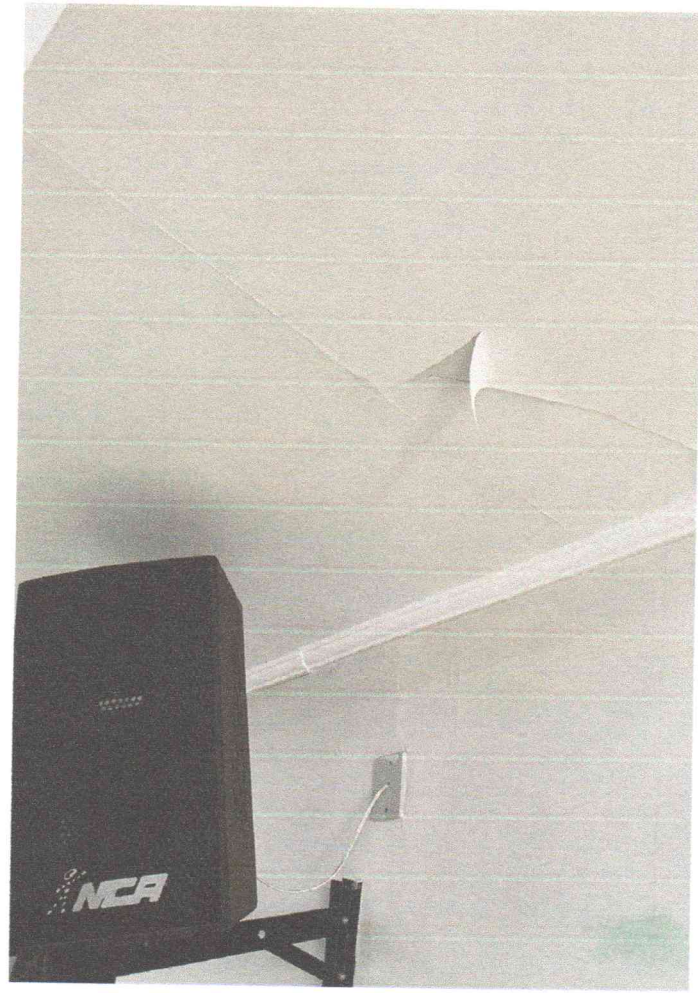

CAU/BR Conselho de Arquitetura e Urbanismo do Brasil

Registro de Responsabilidade Técnica - RRT

RRT 12797878

Verificar Autenticidade

CÂMARA MUNICIPAL FLS. Nº 73 SÃO MIGUEL-RN

1. RESPONSÁVEL TÉCNICO

Nome Civil/Social: MARIA VIVIANE ALVES PINHEIRO
Título Profissional: Arquiteto(a) e Urbanista

CPF: 110.XXX.XXX-47
Nº do Registro: 00A1775243

2. DETALHES DO RRT

Nº do RRT: SI12797878I00CT001
Data de Cadastro: 08/02/2023
Data de Registro: 10/02/2023
Tipologia: Público

Modalidade: RRT SIMPLES
Forma de Registro: INICIAL
Forma de Participação: INDIVIDUAL

2.1 Valor do RRT

Valor do RRT: R$115,18

Pago em: 09/02/2023

3. DADOS DO SERVIÇO/CONTRATANTE

3.1 Serviço 001

Contratante: CÂMARA MUNICIPAL DE SÃO MIGUEL
Tipo: Órgão Público
Valor do Serviço/Honorários: R$3.700,00

CPF/CNPJ: 08.XXX.XXX/0001-85
Data de Início: 08/02/2023
Data de Previsão de Término: 09/02/2023

3.1.1 Dados da Obra/Serviço Técnico

CEP: 59920000
Logradouro: CHICO OTAVIANO
Bairro: CENTRO
UF: RN

Nº: 87
Complemento:
Cidade: São Miguel
Longitude:

Latitude:

3.1.2 Descrição da Obra/Serviço Técnico

Elaboração de projeto e orçamento para execução de serviço de reforma.

3.1.3 Declaração de Acessibilidade

Declaro o atendimento às regras de acessibilidade previstas em legislação e em normas técnicas pertinentes para as edificações abertas ao público, de uso público ou privativas de uso coletivo, conforme § 1º do art. 56 da Lei nº 13146, de 06 de julho de 2015.

3.1.4 Dados da Atividade Técnica

Grupo: PROJETO
Atividade: 1.1.3 - Projeto arquitetônico de reforma
Grupo: PROJETO
Atividade: 1.7.3 - Orçamento
Grupo: ATIVIDADES ESPECIAIS EM ARQUITETURA E URBANISMO
Atividade: 5.4 - VISTORIA

Quantidade: 466.7
Unidade: metro quadrado
Quantidade: 466.7
Unidade: metro quadrado
Quantidade: 466.7
Unidade: metro quadrado

Maria Viviane Alves Pi
Arquiteta e Urbani
CAU-RN A177524

CÂMARA MUNICIPAL FLS. Nº 74 SÃO MIGUEL-RN

4. RRT VINCULADO POR FORMA DE REGISTRO

Nº do RRT	Contratante	Forma de Registro	Data de Registro
SI12797878I00CT001	**CÂMARA MUNICIPAL DE SÃO MIGUEL**	**INICIAL**	**08/02/2023**

5. DECLARAÇÃO DE VERACIDADE

Declaro para os devidos fins de direitos e obrigações, sob as penas previstas na legislação vigente, que as informações cadastradas neste RRT são verdadeiras e de minha responsabilidade técnica e civil.

6. ASSINATURA ELETRÔNICA

Documento assinado eletronicamente por meio do SICCAU do arquiteto(a) e urbanista MARIA VIVIANE ALVES PINHEIRO, registro CAU nº 00A1775243, na data e hora: 08/02/2023 20:56:15, com o uso de login e de senha. O **CPF/CNPJ** está oculto visando proteger os direitos fundamentais de liberdade, privacidade e o livre desenvolvimento da personalidade da pessoa natural **(LGPD)**

A autenticidade deste RRT pode ser verificada em: https://siccau.caubr.gov.br/app/view/sight/externo?form=Servicos, ou via QRCode.

Maria Viviane Alves Pinheiro
Arquiteta e Urbanista
CAU-RN A177524-3

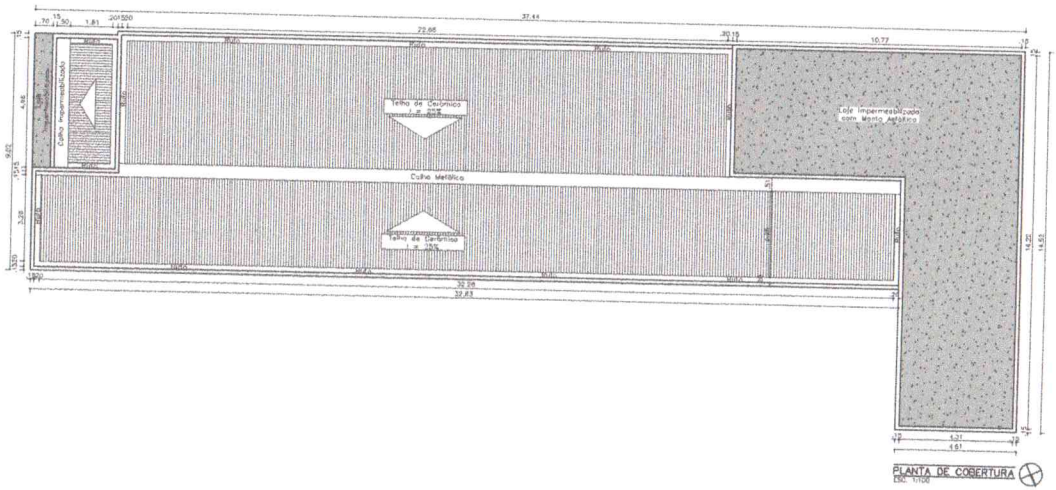

PLANTA DE COBERTURA
ESC. 1/100

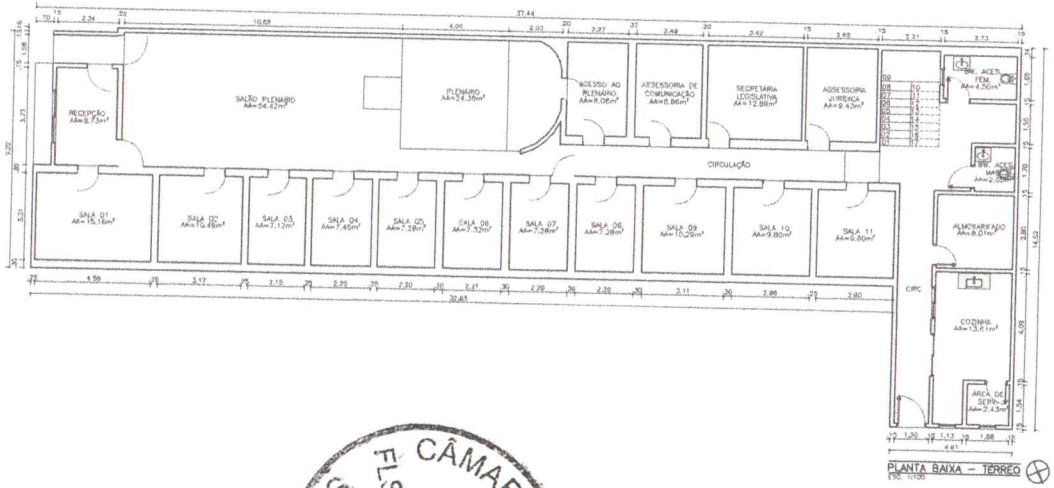

PLANTA BAIXA – TÉRREO
ESC. 1/100

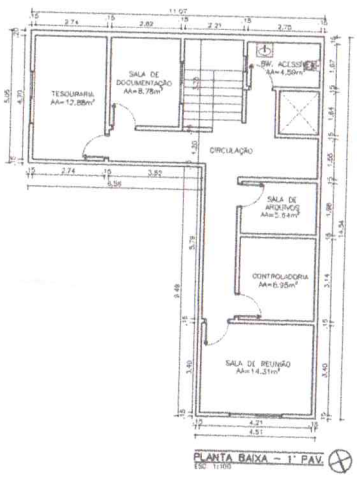

PLANTA BAIXA – 1° PAV.
ESC. 1/100

Maria Viviane Alves Pinheiro
Arquiteta e Urbanista
CAU-RN A177524-3

CÂMARA MUNICIPAL
SÃO MIGUEL-RN
FLS. Nº 75

PROPRIETÁRIO

RESPONSÁVEL DO PROJETO

VIVIANE ALVES
ARQUITETURA
CAU-RN A177524-3

Projeto:	Projeto de Reforma da Câmara Municipal de São Miguel
Cliente:	Câmara Municipal de São Miguel
Endereço Obra:	Rua Chico Otaviano - Centro - São Migue/RN
Assunto:	Planta de Cobertura; Planta Baixa Térreo; Planta Baixa 1° Pav.
Contato:	vivi.anepinheiro@outlook.com
Fone:	(84)9 9625.4851 | (84)9 9185.1837
Desenho:	Viviane Alves
DATA:	Fevereiro/2023
ESCALA:	1/100
PRANCHA	01/01

Direitos autorais RRT - 12797878 Conferir medidas no local

CÂMARA MUNICIPAL
FLS. Nº 76
SÃO MIGUEL-RN

VIVIANE ALVES
ARQUITETURA

CAU-RN A177524-3

Projeto:	Projeto de Reforma da Câmara Municipal de São Miguel
Cliente:	Câmara Municipal de São Miguel
Endereço Obra:	Rua Chico Otaviano - Centro - São Migue/RN
Assunto:	Planta de Cobertura; Planta Baixa Térreo; Planta Baixa 1° Pav.
Contato:	vivi.anepinheiro@outlook.com
Fone:	(84)9 9625.4851 | (84)9 9185.1837
Desenho:	Viviane Alves
DATA:	Fevereiro/2023
ESCALA:	1/100

PRANCHA 01/01

Direitos autorais RRT - 12797878 Conferir medidas no local

CÂMARA MUNICIPAL
FLS. Nº 77
SÃO MIGUEL/RN

VIVIANE ALVES
ARQUITETURA

CAU-RN A177524-3

Projeto:	Projeto de Reforma da Câmara Municipal de São Miguel
Cliente:	Câmara Municipal de São Miguel
Endereço Obra:	Rua Chico Otaviano - Centro - São Migue/RN
Assunto:	Planta de Cobertura; Planta Baixa Térreo; Planta Baixa 1° Pav.
Contato:	vivi.anepinheiro@outlook.com
Fone:	(84)9 9625.4851 | (84)9 9185.1837
Desenho:	Viviane Alves
DATA:	Fevereiro/2023
ESCALA:	1/100

PRANCHA 01/01

Direitos autorais RRT - 12797878 Conferir medidas no local

CÂMARA MUNICIPAL
FLS. Nº 78
SÃO MIGUEL-RN

TERMO DE REFERÊNCIA

Processo administrativo nº 2024.01.02.0003

1. OBJETO

Contratação de empresa para realização dos serviços de manutenção e reparos da sede da Câmara Municipal, conforme projeto básico.

2. DA DOCUMENTAÇÃO DE HABILITAÇÃO

Como condição prévia ao exame da documentação de habilitação do licitante detentor da proposta classificada em primeiro lugar, o Agente de Contratação verificará o eventual descumprimento das condições de participação, especialmente quanto à existência de sanção que impeça a participação no certame ou a futura contratação, mediante a consulta aos seguintes cadastros:

a) Cadastro Nacional de Empresas Inidôneas e Suspensas – CEIS, mantido pela Controladoria-Geral da União (www.portaldatransparencia.gov.br/ceis);

b) Cadastro Nacional de Condenações Cíveis por Atos de Improbidade Administrativa, mantido pelo Conselho Nacional de Justiça (www.cnj.jus.br/improbidade_adm/consultar_requerido.php).

c) Lista de Inidôneos, mantida pelo Tribunal de Contas da União – TCU.

A consulta aos cadastros será realizada em nome da empresa licitante e também de seu sócio majoritário, por força do artigo 12 da Lei n° 8.429, de 1992, que prevê, dentre as sanções impostas ao responsável pela prática de ato de improbidade administrativa, a proibição de contratar com o Poder Público, inclusive por intermédio de pessoa jurídica da qual seja sócio majoritário.

Constatada a existência de sanção, o Agente de Contratação reputará o licitante inabilitado, por falta de condição de participação.

A(s) empresa(s) vencedora(s) deverá(ao) apresentar toda documentação necessária à habilitação, conforme descritas abaixo, no **prazo de até 48h (quarenta e oito horas)** a contar do recebimento da solicitação via e-mail.

a) ato constitutivo, estatuto ou contrato social em vigor, devidamente registrado, em se tratando de sociedades comerciais, e, no caso de sociedades por ações, acompanhado de documentos de eleição de seus administradores;
b) documento de identificação com foto do administrador ou procurador da licitante.

CÂMARA MUNICIPAL
FLS. Nº 79
SÃO MIGUEL-RN

c) inscrição no no Cadastro Nacional da Pessoa Jurídica (CNPJ);
d) a inscrição no cadastro de contribuintes estadual e/ou municipal, se houver, relativo ao domicílio ou sede do licitante, pertinente ao seu ramo de atividade e compatível com o objeto contratual;
e) a regularidade perante a Fazenda federal, estadual e/ou municipal do domicílio ou sede do licitante, ou outra equivalente, na forma da lei;
f) a regularidade relativa à Seguridade Social e ao FGTS, que demonstre cumprimento dos encargos sociais instituídos por lei;
g) a regularidade perante a Justiça do Trabalho;
h) certidão negativa de feitos sobre falência expedida pelo distribuidor da sede do licitante;
i) declaração de que atende aos requisitos do termo de referência (modelo anexo I)
j) declaração de inexistência de impedimento de licitar ou contratar com a administração (modelo II)
k) declaração de cumprimento ao disposto no inciso XXXIII do art. 7º da Constituição Federal; (modelo III)
l) declaração de não parentesco, conforme decisão Nº 190/2010 – TCE/RN. (modelo IV);
m) prova de inscrição da pessoa jurídica e dos responsáveis técnicos, junto à entidade profissional competente – Conselho Regional de Engenharia e Agronomia CREA;
n) a empresa vencedora deverá comprovar a aptidão para desempenho de atividades pertinente e compatível em características com o objeto da licitação, através de apresentação de no mínimo 01 (um) atestado de desempenho anterior fornecido por pessoa jurídica de direito público ou privado, juntamente com a ART – Anotação de Responsabilidade Técnica, no qual comprove que a licitante tenha executado serviço contemplando as parcelas de maior relevância do objeto deste processo.

Os documentos necessários à habilitação deverão estar com prazo vigente, à exceção daqueles que por sua natureza não contenham validade.

A despesa decorrente desta aquisição ocorrerá à conta de recursos consignados a 1244 - 1 . 1001 . 1 . 31 . 1 . 1.1 . 0 . 449051, no orçamento relativo ao exercício de 2024.

3. CONDIÇÕES DE PARTICIPAÇÃO

Poderão participar do processo os interessados estabelecidos no País, que atendam a todas as exigências contidas neste termo, e que pertençam ao ramo de atividade pertinente ao objeto pretendido.

CÂMARA MUNICIPAL
FLS. Nº 80
SÃO MIGUEL-RN

Não poderão participar deste processo de Licitação os interessados:

a) Proibidos de participar de licitações e celebrar contratos administrativos, na forma da legislação vigente;
b) Que não atendam às condições deste Termo de Referência;
c) Estrangeiros que não tenham representação legal no Brasil com poderes expressos para receber citação e responder administrativa ou judicialmente;
d) Que se enquadrem nas vedações previstas no artigo 14º da Lei Federal nº 14.133/21;
e) Organizações da Sociedade Civil de Interesse Público - OSC IP, atuando nessa condição (Acórdão nº746/2014 - TCU Plenário);
f) Estejam cumprindo penalidade de suspensão temporária imposta pela Administração Pública Municipal, ou, ainda, penalidade imposta por qualquer órgão da Administração Pública, nas hipóteses previstas nos incisos III e IV do art. 156 da Lei nº 14.133/21.

4. DA JUSTIFICATIVA

Como se pode comprovar através do relatório fotográfico anexo, a estrutura física da sede desta Câmara encontra-se em condições que requer manutenção e em muitos dos pontos de reparo. São mais de quatro anos que não foi realizado manutenção neste prédio, assim, com o tempo e em diversos casos com infiltrações e necessidade de reajustes, faz-se necessária a devida contratação para a realização dos serviços necessários.

5. DOS OBJETIVOS A SEREM ALCANÇADOS POR MEIO DA CONTRATAÇÃO

Melhoria na estrutura física da câmara, trazendo assim melhores condições para os trabalhos administrativos e maior segurança.

6. DO PARCELAMENTO DO OBJETO

Não se aplica.

7. DO RECEBIMENTO

O recebimento do serviço pela fiscalização se dará em duas etapas: provisoriamente e definitivamente, sempre através de medição.

11.1 Do recebimento provisório

CÂMARA MUNICIPAL
FLS. Nº 81
SÃO MIGUEL-RN

O recebimento provisório ocorrerá imediatamente após o recebimento dos itens executados, representada pela checagem das condições e quando for o caso, do funcionamento.

11.2 Do recebimento definitivo

O recebimento definitivo estará configurado após a análise que comprove a conformidade dos serviços com os padrões estabelecidos no projeto básico, no prazo de 7 (sete) dias úteis, após o recebimento provisório.

8. DAS OBRIGAÇÕES DA CONTRATADA

A Contratada deve cumprir todas as obrigações constantes neste termo de referência, seus anexos e sua proposta, assumindo como exclusivamente seus os riscos e as despesas decorrentes da boa e perfeita execução do objeto e, ainda:

Manter, durante toda a execução do contrato, em compatibilidade com as obrigações assumidas, todas as condições de habilitação e qualificação exigidas na licitação.

Indicar preposto para representá-la durante a execução do contrato.

Demais obrigações que constará no contrato.

Comunicar o Município de qualquer anormalidade de caráter urgente e prestar os esclarecimentos julgados necessários.

Manter informada o Município quanto a mudanças de endereço, telefones, fax e e-mail de seu estabelecimento e qualquer outra de interesse da Administração.

Manter a CONTRATANTE informada sobre o andamento dos serviços, informando-a sempre que se registrarem ocorrências extraordinárias.

A licitante deverá apresentar condições concretas para o desenvolvimento das ações requeridas. Tal processo se dará através de documentos que comprovem a sua regularidade enquanto empresa e a adequada formação técnica e pedagógica de seus profissionais.

Arcar com a responsabilidade civil por todos e quaisquer danos materiais e morais causados pela ação ou omissão de seus empregados, trabalhadores, prepostos ou representantes, dolosa ou culposamente, à administração ou a terceiros.

Suspender o cumprimento de suas obrigações até que seja normalizada a situação apenas em caso que exista atraso **SUPERIOR A 02 (DOIS) MESES, contado da emissão da nota fiscal, dos pagamentos ou de parcelas de pagamentos devidos pela Administração por despesas de obras, serviços ou fornecimentos**, salvo em caso de calamidade pública, grave perturbação da ordem interna ou guerra, bem como quando decorrente de ato ou fato que o contratado tenha praticado, do qual tenha participado ou para qual tenha contribuído.

CÂMARA MUNICIPAL
FLS. Nº 82
SÃO MIGUEL-RN

Os atrasos na execução dos serviços tanto nos prazos parciais, como nos prazos de início e conclusão, somente serão justificáveis quando decorrerem de casos fortuitos ou de força maior ou de fatos de responsabilidade da Contratante, e serão considerados por esta Contratante quando forem anotados no **Diário de Obras**.

9. DAS OBRIGAÇÕES DA CONTRATANTE

Proporcionar todas as condições para que a Contratada possa fornecer o produto de acordo com as determinações deste Termo de Referência e projeto básico.

Comunicar à Contratada, por escrito, sobre imperfeições, falhas ou irregularidades verificadas no objeto do serviço, para que seja corrigido.

Acompanhar e fiscalizar o cumprimento das obrigações da Contratada, através de comissão/servidor especialmente designado.

Efetuar o pagamento à Contratada no valor correspondente a prestação dos serviços do objeto, no prazo e forma estabelecidos no Termo de Referência e seus anexos.

A Administração não responderá por quaisquer compromissos assumidos pela Contratada com terceiros, ainda que vinculados à execução do presente Termo de Contrato, bem como por qualquer dano causado a terceiros em decorrência de ato da Contratada, de seus empregados, prepostos ou subordinados.

Permitir o acesso dos empregados da Contratada às suas dependências para a execução do objeto contratado.

10. DA FISCALIZAÇÃO E SUBCONTRATAÇÃO

Caberá o fiscal de contrato o recebimento da nota fiscal/fatura apresentada pela contratada e a devida atestação dos serviços, para fins de liquidação e pagamento.

A Câmara Municipal indicará um representante titular, e seu respectivo substituto, para acompanhar a execução do Contrato, o qual registrará todas as ocorrências e deficiências porventura verificadas em relatório próprio, cuja cópia será encaminhada à licitante vencedora, objetivando a correção das irregularidades apontadas.

As decisões e providências que ultrapassem a competência do Fiscal do Contrato serão encaminhadas à autoridade competente da CONTRATANTE para adoção das medidas convenientes, consoante disposto no § 2º, do art. 117, da Lei nº. 14.133/21.

Não será admitida a subcontratação do objeto contratado.

11. DAS SANÇÕES ADMINISTRATIVAS

Serão aplicadas ao responsável pelas infrações administrativas previstas na Lei 14.133/21 as seguintes sanções:

– Advertência;

CÂMARA MUNICIPAL
FLS. Nº 83
SÃO MIGUEL-RN

– Multa;

– Impedimento de licitar e contratar;

– Declaração de inidoneidade para licitar ou contratar

A multa prevista acima será a seguinte:

- A sanção não poderá ser inferior a 0,5% (cinco décimos por cento) nem superior a 30% (trinta por cento) do valor do contrato licitado ou celebrado com contratação direta e será aplicada ao responsável por qualquer das infrações administrativas previstas no art. 155 da Lei 14.133/21.

O impedimento de licitar previsto acima será a seguinte:

- A sanção será aplicada ao responsável pelas infrações administrativas previstas nos incisos II, III, IV, V, VI e VII do **caput** do art. 155 da Lei 14.133/21, quando não se justificar a imposição de penalidade mais grave, e impedirá o responsável de licitar ou contratar no âmbito da Administração Pública direta e indireta do ente federativo que tiver aplicado a sanção, pelo prazo máximo de 3 (três) anos.

A Declaração de Inidoneidade para licitar ou contratar acima será a seguinte:

- A sanção será aplicada ao responsável pelas infrações administrativas previstas nos incisos VIII, IX, X, XI e XII do **caput** do art. 155 da Lei 14.133/21, bem como pelas infrações administrativas previstas nos incisos II, III, IV, V, VI e VII do **caput** do referido artigo que justifiquem a imposição de penalidade mais grave que a sanção referida no § 4º do art. 156 da referida lei, e impedirá o responsável de licitar ou contratar no âmbito da Administração Pública direta e indireta de todos os entes federativos, pelo prazo mínimo de 3 (três) anos e máximo de 6 (seis) anos.

12. DA ALTERAÇÃO SUBJETIVA

É admissível a fusão, cisão ou incorporação da contratada com/em outra pessoa jurídica, desde que sejam observados pela nova pessoa jurídica todos os requisitos de habilitação exigidos na contratação original; sejam mantidas as demais cláusulas e condições do contrato; não haja prejuízo à execução do objeto pactuado e haja a anuência expressa da Administração a continuidade do contrato.

CÂMARA MUNICIPAL
FLS. Nº 84
SÃO MIGUEL-RN

13. DO PAGAMENTO

O pagamento será efetuado contra empenho, após a apresentação da Nota Fiscal, devidamente rubricada pelo responsável pelo recebimento e liquidada;

As despesas da presente licitação correrão à conta dos recursos consignados em dotação orçamentária própria, prevista no Orçamento. Ressaltando-se que, à época da efetivação das aquisições/contratações que poderão advir deste processo licitatório, os recursos orçamentários correspondentes correrão à custa de cada Unidade Gestora solicitante;

A nota fiscal/fatura emitida pelo fornecedor deverá conter, em local de fácil visualização, a indicação do número do processo licitatório, a fim de se acelerar o trâmite de recebimento do material e posterior liberação do documento fiscal para pagamento;

O pagamento será efetuado de acordo com a Resolução n.º 032/2016 – TCE/RN, subsidiada pelo art. 141 da Lei 14.133/21, obedecendo a ordem cronológica dos credores cujas despesas já foram liquidadas;

A liquidação da despesa ocorre no prazo de até 10 (dez) dias a contar do protocolamento por parte do credor da solicitação de cobrança;

No âmbito de cada unidade gestora, o pagamento das despesas orçamentárias será efetuado após expedição da ordem de pagamento a que se refere o art. 64 da Lei nº 4.320, de 17 de março de 1964, respeitados a ordem cronológica das exigibilidades, classificada por fonte diferenciada de recursos.

Constatada qualquer pendência em relação ao documento fiscal, as certidões negativas, ao fornecimento do objeto ou de parcela deste, interromper-se-ão os prazos oponíveis à unidade gestora exclusivamente quanto ao credor correlato à pendência, sem prejuízo ao prosseguimento das liquidações e pagamentos aos demais credores posicionados em ordem cronológica das exigibilidades.

14. DA PARTICIPAÇÃO DAS EMPRESAS ENQUADRADAS NA LC Nº 123, DE 14 DE DEZEMBRO DE 2006

Nos termos dos artigos 42 e 43 da Lei Complementar nº 123, de 14 de dezembro de 2006, alterada pela lei complementar nº 147, de 7 de agosto de 2014, as microempresas e empresas de pequeno porte deverão apresentar toda a documentação exigida para efeito de comprovação de regularidade fiscal, mesmo que esta apresente alguma restrição.

Havendo alguma restrição na documentação, será assegurado o prazo de 05 (cinco) dias úteis a partir da declaração do proponente vencedor, prorrogável por igual período, a critério da Administração, para regularização da documentação, pagamento ou

CÂMARA MUNICIPAL
FLS. Nº 85
SÃO MIGUEL-RN

parcelamento do débito, e emissão de eventuais certidões negativas ou positivas, com efeito, de certidão negativa.

15. DAS DISPOSIÇÕES GERAIS

A autoridade competente, poderá revogar este processo por razões de interesse público decorrente de fato superveniente que constitua óbice manifesto e incontornável, ou anulá-lo por ilegalidade, de ofício ou por provocação de terceiros, salvo quando for viável a convalidação do ato ou do procedimento viciado, desde que observados os princípios da ampla defesa e contraditório.

A anulação por motivo de ilegalidade não gera obrigação de indenizar.

A empresa contratada é a responsável pela fidelidade e legitimidade das informações prestadas e dos documentos apresentados em qualquer fase deste processo.

A falsidade de qualquer documento apresentado ou a inverdade das informações nele contidas implicará a imediata desclassificação do proponente que o tiver apresentado, ou, caso tenha sido o vencedor, a rescisão do contrato ou do documento equivalente, sem prejuízo das demais sanções cabíveis.

Este termo de referência foi elaborado em conjunto pelos(as) senhores(as) abaixo identificados com base na demanda/necessidade de cada respectiva secretaria.

São Miguel/RN, 02 de janeiro de 2024.

Maria Lucineide Pereira de Lima
Diretora Geral

CÂMARA MUNICIPAL
FLS. Nº 86
SÃO MIGUEL-RN

ANEXO I

DECLARAÇÃO DE QUE ATENDE AOS REQUISITOS DO TERMO DE REFERÊNCIA

_____ (RAZÃO SOCIAL DA LICITANTE OU NOME), _____ (CNPJ OU CPF Nº), sediada/residente no (a) (ENDEREÇO COMPLETO), declara, sob as penas da lei, que cumpre, plenamente, os requisitos exigidos e temos pleno conhecimento de todos os aspectos relativos à contratação em causa e nossa plena concordância com as condições estabelecidas no termo de referência.

Local e Data

Atenciosamente,

_____
ASSINATURA

CÂMARA MUNICIPAL
FLS. Nº 87
SÃO MIGUEL-RN

ANEXO II

DECLARAÇÃO DE INEXISTÊNCIA DE IMPEDIMENTO DE LICITAR OU CONTRATAR COM A ADMINISTRAÇÃO

_____(RAZÃO SOCIAL DA LICITANTE OU NOME), _____(CNPJ OU CPF Nº), sediada/residente no (a) (ENDEREÇO COMPLETO), **DECLARA,** para fins legais, a inexistência de impedimento para contratar ou licitar com a administração pública, ciente da obrigatoriedade de declarar ocorrências posteriores.

Local e Data

Atenciosamente,

_____
ASSINATURA

CÂMARA MUNICIPAL
FLS. Nº 88
SÃO MIGUEL-RN

ANEXO III

DECLARAÇÃO DE CUMPRIMENTO AO DISPOSTO NO INCISO XXXIII DO ART. 7 DA CONSTITUIÇÃO FEDERAL DA REPÚBLICA FEDERATIVA DO BRASIL

_____RAZÃO SOCIAL DA LICITANTE OU NOME, _____(CNPJ OU CPF Nº, sediada/residente no (a) (ENDEREÇO COMPLETO), DECLARA, sob as penas da lei, para surtir efeito junto a CÂMARA MUNICIPAL DE SÃO MIGUEL, no procedimento, que não incide na proibição contida no inciso XXXIII do Art.7º da Constituição da República Federativa do Brasil.

Por ser verdade, firma o presente.

_____
ASSINATURA

CÂMARA MUNICIPAL
FLS. Nº 89
SÃO MIGUEL-RN

ANEXO IV

DECLARAÇÃO DE NÃO PARENTESCO

Eu, ..., inscrito no CPF nº ....., representante da empresa ....., inscrita no CNPM nº ....., com os devidos poderes, **DECLARO** para fins de cumprimento ao termo de referência e processo administrativo em epígrafe que em meu quadro societário não compõe nenhum integrante que tenha parentesco com: Prefeito, Vice-Prefeito, Secretários ou equivalentes, por matrimônio ou parentesco, afim ou consanguíneo, ou por adoção, como também, Vereador ou empresa de que seja ele dirigente ou representante, em atenção a Decisão nº 190/2010 – TCE/RN.

....., .../...../.....

_____
Assinatura

CÂMARA MUNICIPAL
FLS. Nº 90
SÃO MIGUEL-RN

DESPACHO

A Senhora
MARIA LUCINEIDE PEREIRA DE LIMA
Diretora Geral

Aprovo a solicitação com seus devidos anexos para a **contratação de empresa para realização dos serviços de manutenção e reparos da sede da Câmara Municipal, conforme projeto básico** e, encaminho para o setor responsável para realização de coleto de preços e elaboração de orçamento estimado para contratação.

São Miguel/RN, 11 de janeiro de 2024.

Alan Campos Alves
Presidente

DIÁRIO OFICIAL
DAS CÂMARAS MUNICIPAIS DO ESTADO DO RIO GRANDE DO NORTE

FECAMRN DIARIOOFICIAL.FECAMRN.COM.BR

RIO GRANDE DO NORTE, QUINTA-FEIRA, 18 DE JANEIRO DE 2024 - ANO: VI - EDIÇÃO Nº: 1821

CÂMARA MUNICIPAL FLS. Nº 91 SÃO MIGUEL-RN

CÂMARA MUNICIPAL DE SÃO MIGUEL - **AVISO**

Estado do Rio Grande do Norte
CÂMARA MUNICIPAL DE SÃO MIGUEL
CNPJ 08.393.126/0001-85

AVISO DE COTAÇÃO ELETRÔNICA

Torna-se público, para conhecimento dos interessados, que a CÂMARA MUNICIPAL DE SÃO MIGUEL, manifesta interesse em obter propostas de eventuais interessados nos termos do art. 75, I § 3º da Lei 14.133 de 01 de abril de 2021, visando a escolha da proposta mais vantajosa para a **contratação de empresa para realização dos serviços de manutenção e reparos da sede da Câmara Municipal**, para fins de atender necessidades da administração pública.

Os interessados deverão encaminhar sua Proposta de Preço em conformidade com as especificações constantes no projeto básico disponível no site www.camarasaomiguel.rn.gov.br para o e-mail: cotacaodeprecos@camarasaomiguel.rn.gov.br ou apresentação de envelope no setor de protocolo no endereço: Rua Chico Otaviano, Nº 87, centro – São Miguel/RN, no horário das 07h às 13h, no prazo de 03 (três) dias úteis, excluindo-se da contagem o dia da publicação e incluindo-se o dia do vencimento.

A Proposta de Preços deverá conter as seguintes informações: razão social/nome, CNPJ e/ou CPF, endereço, CEP, Cidade/UF, telefone e e-mail.

São Miguel-RN, 17 de janeiro de 2024.

Maria Lucineide Pereira de Lima
Diretora Geral

CÂMARA MUNICIPAL FLS. Nº 92 SÃO MIGUEL-RN

PROCESSO: 2024.01.18-0002

Informações do processo
Data/hora fim: 23/01/2024 23:59
Responsável pela publicação: MARIA LUCINEIDE PEREIRA LIMA
Email: cotacaodeprecos@camarasaomiguel.rn.gov.br
Valor estimado: 75.700,04

Informações da publicação
Número do IP: 192.168.1.122
Nome do computador: DESKTOP-88EMSC4

AGUARDANDO PROPOSTAS
PERÍODO: 18/01/2024 13:10 - 23/01/2024 23:59
TIPO DE RECEBIMENTO: E-MAIL
E-mail: cotacaodeprecos@camarasaomiguel.rn.go
Falta(m) **5 dia(s), 10:44:08** para encerrar o envio

Informações do objeto
CONTRATAÇÃO DE EMPRESA PARA REALIZAÇÃO DOS SERVIÇOS DE MANUTENÇÃO E REPAROS DA SEDE DA CÂMARA MUNICIPAL, CONFORME PROJETO

ARQUIVOS DISPONÍVEIS

Descrição	Arqu
EDITAL_202401180002.PDF	

Qual o seu nível de satisfação com essa página?

Muito insatisfeito | Pouco insatisfeito | Neutro | Pouco satisfeito | Muito satisfeito

© 2024 SIASP. Todos os direitos reservados.

Assunto: **SOL 23.01 - Câmara Municipal de São Miguel - CPSN**

De: Rio Grande do Norte Licita Nordeste <licitanordeste.riograndedonorte@gmail.com>

Para: <cotacaodeprecos@camarasaomiguel.rn.gov.br>

Data: 22/01/2024 14:20



Bom Dia

Solicito Edital e anexos referente a Cotação de preços da Contratação de empresa para realização dos serviços de manutenção e reparos da sede da Câmara Municipal, para fins de atender necessidades da administração pública

Empresa: LICITAR SERVIÇOS E EMPREENDIMENTO LTDA
Cnpj: 35.268.088/0001-01
End. Rua bela vista 1383, Novo Amarante. SGA/RN
Francisco Adolfo Teixeira Junior
84 991276394

Assunto: **Re: SOL 23.01 - Câmara Municipal de São Miguel - CPSN**

De <cotacaodeprecos@camarasaomiguel.rn.gov.br>

Para: Rio Grande do Norte Licita Nordeste <licitanordeste.riograndedonorte@gmail.com>

Data 23/01/2024 08:49

CÂMARA MUNICIPAL FLS. Nº 94 SÃO MIGUEL-RN

- projeto basico manutenção e reparo.pdf (~22 MB)

Bom dia,

segue projeto básico para apresentação de cotação de preços. No momento estamos em coleta de preços para após haver o vencedor ser solicitado a documentação necessária, em virtude por se tratar de Dispensa.

Em 22/01/2024 14:20, Rio Grande do Norte Licita Nordeste escreveu:

om Dia

Solicito Edital e anexos referente a Cotação de preços da Contratação de empresa para realização dos serviços de manutenção e reparos da sede da Câmara Municipal, para fins de atender necessidades da administração pública

Empresa: LICITAR SERVIÇOS E EMPREENDIMENTO LTDA
Cnpj: 35.268.088/0001-01
End. Rua bela vista 1383, Novo Amarante. SGA/RN
Francisco Adolfo Teixeira Junior
84 991276394

Assunto: **Solicitação edital e anexos**

De: Plano B Soluções Engenharia LTDA <planobsolucoes@outlook.com>

Para: cotacaodeprecos@camarasaomiguel.gov.br <cotacaodeprecos@camarasaomiguel.gov.br>, administrativo@camarasaomiguel.rn.gov.br <administrativo@camarasaomiguel.rn.gov.br>, cotacaodeprecos@camarasaomiguel.rn.gov.br <cotacaodeprecos@camarasaomiguel.rn.gov.br>

Data: 23/01/2024 09:33



Bom dia

Venho através deste e-mail solicitar o seguinte edital e anexos da licitação, cujo objeto é:
Contratação de empresa para realização dos serviços de manutenção e reparos da sede da Câmara Municipal, para fins de atender necessidades da administração pública.

Att,

PLANO B Soluções e Engenharia LTDA
Fone: +55 84 9 9818-0526; +55 84 9 9933-2853

Assunto: **Re: Solicitação edital e anexos**

De <cotacaodeprecos@camarasaomiguel.rn.gov.br>

Para: Plano B Soluções Engenharia LTDA <planobsolucoes@outlook.com>

Data 23/01/2024 09:46



- projeto basico manutenção e reparo.pdf (~22 MB)

Bom dia,

segue projeto básico para apresentação de cotação de preços. No momento estamos em coleta de preços para após haver o vencedor ser solicitado a documentação necessária, em virtude por se tratar de Dispensa.

Em 23/01/2024 09:33, Plano B Soluções Engenharia LTDA escreveu:

> Bom dia
>
> Venho através deste e-mail solicitar o seguinte edital e anexos da licitação, cujo objeto é:
> **Contratação de empresa para realização dos serviços de manutenção e reparos da sede da Câmara Municipal, para fins de atender necessidades da administração pública.**
>
> Att,
>
> **PLANO B Soluções e Engenharia LTDA**
> Fone: +55 84 9 9818-0526; +55 84 9 9933-2853

Assunto: **COTAÇÃO C J ENGENHARIA E SERVIÇOS LTDA**
De CJ ENGENHARIA E SERVIÇOS <canindejrengcivil@gmail.com>
Para: <cotacaodeprecos@camarasaomiguel.rn.gov.br>
Data 19/01/2024 16:48

CÂMARA MUNICIPAL FLS. Nº 97 SÃO MIGUEL-RN

- PROPOSTA CMSM - C J ENG..pdf (~2.1 MB)

Boa tarde, segue em anexo a cotação.

Nome da empresa: C J ENGENHARIA E SERVICOS LTDA
CNPJ: 49.043.389/0001-41
Endereço: Rua Hermógenes S. Do Rêgo, N° 586, Bairro Princesinha do Oeste, Pau dos Ferros/RN
CEP: 59900-000
Contato: canindejrengcivil@gmail.com (84) 9.9916-5925

C J ENGENHARIA E SERVICOS LTDA
CNPJ: 49.043.389/0001-41
CONTATOS: (84) 9.9916-5925 E-mail: canindejrengcivil@gmail.com

CÂMARA MUNICIPAL
FLS. Nº 98
SÃO MIGUEL-RN

PROPOSTA DE PREÇOS

À Câmara Municipal de São Miguel/RN
Rua Chico Otaviano, 87 - Centro - CEP: 59920-000 - São Miguel\RN

Objeto: Serviço de manutenção e reparos da sede da Câmara Municipal de São Miguel/RN.

Prezados Senhores:
Apresentamos a V. Sa nossa proposta para o objeto especificado abaixo, declarando que temos pleno conhecimento de todos os aspectos relativos à execução plena do serviço, com isso, temos:

Empresa: **C J ENGENHARIA E SERVICOS LTDA**
CNPJ: **49.043.389/0001-41**
Endereço: RUA HERMOGENES S. DO REGO, 586, BAIRRO PRINCESINHA
E-mail: canindejrengcivil@gmail.com
Para fins de Pagamento:
Banco: SISTEMA DE CRÉDITO COOPERATIVO - SICREDI
Cooperativa: 2207
Conta: 29571-0
Beneficiário: C J ENGENHARIA E SERVICOS LTDA

ITEM	ESPECIFICAÇÃO	VALOR UNITÁRIO	VALOR TOTAL
1	**Serviço de manutenção e reparos da sede da Câmara Municipal de São Miguel/RN.**	**R$ 75.550,34**	**R$ 75.550,34**
VALOR DA PROPOSTA: R$ 75.550,34 (SETENTA E CINCO MIL, QUINHENTOS E CINQUENTA REAIS E TRINTA E QUATRO CENTAVOS)			

Proposta compreende todas as despesas referentes ao serviço, tais como, mão de obra, ferramentas, materiais, impostos.
Prazo de validade desta proposta: 60 (Sessenta) dias (mínimo).
Cronograma de obra de 60 (Sessenta) dias, conforme em anexo.

Pau dos Ferros/RN, 19 de janeiro de 2024

FRANCISCO CANINDE DE SOUZA JUNIOR:06635682422
Assinado de forma digital por FRANCISCO CANINDE DE SOUZA JUNIOR:06635682422
Dados: 2024.01.19 16:44:05 -03'00'

FRANCISCO CANINDÉ DE SOUZA JÚNIOR - CPF: 066.356.824-22
SÓCIO ADMNISTRADOR/RESPONSÁVEL TÉCNICO

CÂMARA MUNICIPAL
FLS. Nº 99
SÃO MIGUEL-RN

C J ENGENHARIA E SERVICOS LTDA
CNPJ: 49.043.389/0001-41
CONTATOS: (84) 9.9916-5925 E-mail: canindejrengcivil@gmail.com

Obra	Bancos	B.D.I.	Encargos Sociais
Serviço de manutenção e reparos da sede da Câmara Municipal de São Miguel/RN.	SINAPI - 02/2023 - Rio Grande do Norte ORSE - 02/2022 - Sergipe SEINFRA - 026 - Ceará	20,5%	Não Desonerado: Horista: 115,45% Mensalista: 70,91%

Orçamento Sintético

Item	Código	Banco	Descrição	Und	Quant.	Valor Unit	Valor Unit com BDI	Total
1			**SERVIÇOS PRELIMINARES**					**5.540,18**
1.1	74209/001	SINAPI	PLACA DE OBRA EM CHAPA DE ACO GALVANIZADO	m²	6	407,17	490,63	2.943,78
1.2	97631	SINAPI	DEMOLIÇÃO DE ARGAMASSAS, DE FORMA MANUAL, SEM REAPROVEITAMENTO. AF_12/2017	m²	144,72	2,92	3,51	507,96
1.3	97633	SINAPI	DEMOLIÇÃO DE REVESTIMENTO CERÂMICO, DE FORMA MANUAL, SEM REAPROVEITAMENTO. AF_12/2017	m²	86,91	19,95	24,03	2.088,44
2			**CORREÇÃO DE REBOCO E APLICAÇÃO DE MASSA CORRIDA**					**10.447,32**
2.1			**INTERNO E EXTERNO PV TERREO**					**10.447,32**
2.1.1	98561	SINAPI	IMPERMEABILIZAÇÃO DE PAREDES COM ARGAMASSA DE CIMENTO E AREIA, COM ADITIVO IMPERMEABILIZANTE, E = 2CM. AF_06/2018	m²	144,72	38,63	46,54	6.735,26
2.1.2	4953	ORSE	Impermeabilização de alicerce e viga baldrame com 2 demãos de tinta asfáltica tipo Neutrol da Vedacit ou similar, exceto argamassa impermeabilização	m²	144,72	21,29	25,65	3.712,06
3			**PINTURA INTERNA E EXTERNA**					**26.223,35**
3.1	88489	SINAPI	APLICAÇÃO MANUAL DE PINTURA COM TINTA LÁTEX ACRÍLICA EM PAREDES, DUAS DEMÃOS. AF_06/2014	m²	1469,06	10,79	13,00	19.097,78
3.2	88488	SINAPI	APLICAÇÃO MANUAL DE PINTURA COM TINTA LÁTEX ACRÍLICA EM TETO, DUAS DEMÃOS. AF_06/2014	m²	194,31	12,59	15,17	2.947,68
3.3	88497	SINAPI	APLICAÇÃO E LIXAMENTO DE MASSA LÁTEX EM PAREDES, DUAS DEMÃOS. AF_06/2014	m²	144,72	13,11	15,79	2.285,12
3.4	88494	SINAPI	APLICAÇÃO E LIXAMENTO DE MASSA LÁTEX EM TETO, UMA DEMÃO. AF_06/2014	m²	86,31	18,20	21,93	1.892,77
4			**FORRO E TELHADO**					**17.335,81**
4.1	96113	SINAPI	FORRO EM PLACAS DE GESSO, PARA AMBIENTES COMERCIAIS. AF_05/2017_PS	m²	25,4	35,61	42,91	1.089,91
4.2	10029	ORSE	Impermeabilização c/ manta asfáltica aluminizada 3mm, estruturada com não-tecido de poliéster, inclusive aplicação de 1 demão de primer	m²	92,05	112,26	135,27	12.451,60
4.3	98679	SINAPI	PISO CIMENTADO, TRAÇO 1:3 (CIMENTO E AREIA), ACABAMENTO LISO, ESPESSURA 2,0 CM, PREPARO MECÂNICO DA ARGAMASSA. AF_09/2020	m²	92,05	34,21	41,22	3.794,30
5			**REVISÃO DE COBERTURA**					**9.662,75**
5.1	C2200	SEINFRA	RETELHAMENTO C/ TELHA CERÂMICA ATE 20% NOVA	m²	193,72	41,40	49,88	9.662,75
6			**SUBSTITUIÇÃO DE CALHA**					**3.395,00**
6.1	94228	SINAPI	CALHA EM CHAPA DE AÇO GALVANIZADO NÚMERO 24, DESENVOLVIMENTO DE 50 CM, INCLUSO TRANSPORTE VERTICAL. AF_07/2019	M	35	80,50	97,00	3.395,00
7			**INSTALAÇÕES ELÉTRICA**					**1.139,60**
7.1	12971	ORSE	Luminária Painel Led embutir 18w quadrada, 6000k da G-light ou similar - Rev 01 11/2021	un	14	67,56	81,40	1.139,60
8			**DIVERSOS**					**1.806,33**
8.1	9537	SINAPI	LIMPEZA FINAL DA OBRA	m²	430,08	3,49	4,20	1.806,33
					Total sem BDI			**62.708,04**
					Total do BDI			**12.842,30**
					Total Geral			**75.550,34**

CJ ENGENHARIA E SERVICOS LTDA
CNPJ: 49.043.389/0001-41

FRANCISCO CANINDE DE SOUZA JUNIOR:06635682422
Assinado de forma digital por FRANCISCO CANINDE DE SOUZA JUNIOR:06635682422
Dados: 2024.01.19 16:44:18 -03'00'

FRANCISCO CANINDÉ DE SOUZA JÚNIOR - CPF: 066.356.824-22
SÓCIO ADMNISTRADOR/RESPONSÁVEL TÉCNICO

ENDEREÇO: RUA HERMOGENES SEVERIANO DO REGO, N° 586,
BAIRRO PRINCESINHA DO OESTE, PAU DOS FERROS/RN, CEP:59900-000

C J ENGENHARIA E SERVICOS LTDA
CNPJ: 49.043.389/0001-41
CONTATOS: (84) 9.9916-5925 E-mail: canindejrengcivil@gmail.com

CÂMARA MUNICIPAL
FLS. Nº 100
SÃO MIGUEL-RN

Obra	Bancos	B.D.I.	Encargos Sociais
Serviço de manutenção e reparos da sede da Câmara Municipal de São Miguel/RN.	SINAPI - 02/2023 - Rio Grande do Norte ORSE - 02/2022 - Sergipe SEINFRA - 026 - Ceará	20,5%	Não Desonerado: Horista: 115,45% Mensalista: 70,91%

Planilha Orçamentária Analítica

1			SERVIÇOS PRELIMINARES					5.540,18
1.1	Código	Banco	Descrição	Tipo	Und	Quant.	Valor Unit	Total
Composição	74209/001	SINAPI	PLACA DE OBRA EM CHAPA DE ACO GALVANIZADO	CANT - CANTEIRO DE OBRAS	m²	1,0000000	407,17	407,17
Composição Auxiliar	88262	SINAPI	CARPINTEIRO DE FORMAS COM ENCARGOS COMPLEMENTARES	SEDI - SERVIÇOS DIVERSOS	H	1,0000000	22,44	22,44
Composição Auxiliar	88316	SINAPI	SERVENTE COM ENCARGOS COMPLEMENTARES	SEDI - SERVIÇOS DIVERSOS	H	2,0000000	19,42	38,84
Composição Auxiliar	94962	SINAPI	CONCRETO MAGRO PARA LASTRO, TRAÇO 1:4,5:4,5 (EM MASSA SECA DE CIMENTO/ AREIA MÉDIA/ BRITA 1) - PREPARO MECÂNICO COM BETONEIRA 400 L. AF_05/2021	FUES - FUNDAÇÕES E ESTRUTURAS	m³	0,0100000	408,66	4,09
Insumo	00004417	SINAPI	SARRAFO NAO APARELHADO "2,5 X 7" CM, EM MACARANDUBA, ANGELIM OU EQUIVALENTE DA REGIAO - BRUTA	Material	M	1,0000000	6,47	6,47
Insumo	00004491	SINAPI	PONTALETE "7,5 X 7,5" CM EM PINUS, MISTA OU EQUIVALENTE DA REGIAO - BRUTA	Material	M	4,0000000	14,47	57,88
Insumo	00004813	SINAPI	PLACA DE OBRA (PARA CONSTRUCAO CIVIL) EM CHAPA GALVANIZADA "N. 22", ADESIVADA, DE "2,4 X 1,2" M (SEM POSTES PARA FIXACAO)	Material	m²	1,0000000	275,00	275,00
Insumo	00005075	SINAPI	PREGO DE ACO POLIDO COM CABECA 18 X 30 (2 3/4 X 10)	Material	KG	0,1100000	22,33	2,45
				MO sem LS => 20,17	LS =>	23,28	MO com LS =>	43,45
				Valor do BDI => 83,46			Valor com BDI =>	490,63
					Quant. =>	6,0000000	Preço Total =>	2.943,78
1.2	Código	Banco	Descrição	Tipo	Und	Quant.	Valor Unit	Total
Composição	97631	SINAPI	DEMOLIÇÃO DE ARGAMASSAS, DE FORMA MANUAL, SEM REAPROVEITAMENTO. AF_12/2017	SERP - SERVIÇOS PRELIMINARES	m²	1,0000000	2,92	2,92
Composição Auxiliar	88309	SINAPI	PEDREIRO COM ENCARGOS COMPLEMENTARES	SEDI - SERVIÇOS DIVERSOS	H	0,0374000	23,55	0,88
Composição Auxiliar	88316	SINAPI	SERVENTE COM ENCARGOS COMPLEMENTARES	SEDI - SERVIÇOS DIVERSOS	H	0,1053000	19,42	2,04
				MO sem LS => 0,94	LS =>	1,09	MO com LS =>	2,03
				Valor do BDI => 0,59			Valor com BDI =>	3,51
					Quant. =>	144,7200000	Preço Total =>	507,96
1.3	Código	Banco	Descrição	Tipo	Und	Quant.	Valor Unit	Total
Composição	97633	SINAPI	DEMOLIÇÃO DE REVESTIMENTO CERÂMICO, DE FORMA MANUAL, SEM REAPROVEITAMENTO. AF_12/2017	SERP - SERVIÇOS PRELIMINARES	m²	1,0000000	19,95	19,95
Composição Auxiliar	88256	SINAPI	AZULEJISTA OU LADRILHISTA COM ENCARGOS COMPLEMENTARES	SEDI - SERVIÇOS DIVERSOS	H	0,2553000	23,44	5,98
Composição Auxiliar	88316	SINAPI	SERVENTE COM ENCARGOS COMPLEMENTARES	SEDI - SERVIÇOS DIVERSOS	H	0,7185000	19,42	13,97
				MO sem LS => 6,46	LS =>	7,45	MO com LS =>	13,91
				Valor do BDI => 4,08			Valor com BDI =>	24,03
					Quant. =>	86,9100000	Preço Total =>	2.088,44
2			CORREÇÃO DE REBOCO E APLICAÇÃO DE MASSA CORRIDA					10.447,32
2.1			INTERNO E EXTERNO PV TERREO					10.447,32
2.1.1	Código	Banco	Descrição	Tipo	Und	Quant.	Valor Unit	Total
Composição	98561	SINAPI	IMPERMEABILIZAÇÃO DE PAREDES COM ARGAMASSA DE CIMENTO E AREIA, COM ADITIVO IMPERMEABILIZANTE, E = 2CM. AF_06/2018	IMPE - IMPERMEABILIZAÇÕES E PROTEÇÕES DIVERSAS	m²	1,0000000	38,63	38,63
Composição Auxiliar	87286	SINAPI	ARGAMASSA TRAÇO 1:1/8 (EM VOLUME DE CIMENTO, CAL E AREIA MÉDIA ÚMIDA) PARA EMBOÇO/MASSA ÚNICA/ASSENTAMENTO DE ALVENARIA DE VEDAÇÃO, PREPARO MECÂNICO COM BETONEIRA 400 L. AF_08/2019	SEDI - SERVIÇOS DIVERSOS	m³	0,0250000	481,46	12,03
Composição Auxiliar	88309	SINAPI	PEDREIRO COM ENCARGOS COMPLEMENTARES	SEDI - SERVIÇOS DIVERSOS	H	0,8670000	23,55	20,41
Composição Auxiliar	88316	SINAPI	SERVENTE COM ENCARGOS COMPLEMENTARES	SEDI - SERVIÇOS DIVERSOS	H	0,1760000	19,42	3,41
Insumo	00000123	SINAPI	ADITIVO IMPERMEABILIZANTE DE PEGA NORMAL PARA ARGAMASSAS E CONCRETOS SEM ARMACAO, LIQUIDO E ISENTO DE CLORETOS	Material	L	0,3870000	7,19	2,78
				MO sem LS => 9,23	LS =>	10,65	MO com LS =>	19,88
				Valor do BDI => 7,91			Valor com BDI =>	46,54
					Quant. =>	144,7200000	Preço Total =>	6.735,26
2.1.2	Código	Banco	Descrição	Tipo	Und	Quant.	Valor Unit	Total
Composição	4953	ORSE	Impermeabilização de alicerce e viga baldrame com 2 demãos de tinta asfáltica tipo Neutrol da Vedacit ou similar, exceto argamassa impermeabilizsção	Tratamentos de Superfícies	m²	1,0000000	21,29	21,29
Composição Auxiliar	10549	ORSE	Encargos Complementares - Servente	Provisórios	h	0,2000000	3,53	0,70
Composição Auxiliar	10553	ORSE	Encargos Complementares - Pintor	Provisórios	h	0,4000000	3,62	1,44
Insumo	00004783	SINAPI	PINTOR (HORISTA)	Mão de Obra	H	0,4000000	16,86	6,74
Insumo	00006111	SINAPI	SERVENTE DE OBRAS	Mão de Obra	H	0,2000000	12,99	2,59
Insumo	00007313	SINAPI	TINTA ASFALTICA IMPERMEABILIZANTE DILUIDA EM SOLVENTE, PARA MATERIAIS CIMENTICIOS, METAL E MADEIRA	Material	L	0,5000000	19,65	9,82
				MO sem LS => 4,33	LS =>	5,00	MO com LS =>	9,33
				Valor do BDI => 4,36			Valor com BDI =>	25,65
					Quant. =>	144,7200000	Preço Total =>	3.712,06
3			PINTURA INTERNA E EXTERNA					26.223,35
3.1	Código	Banco	Descrição	Tipo	Und	Quant.	Valor Unit	Total
Composição	88489	SINAPI	APLICAÇÃO MANUAL DE PINTURA COM TINTA LÁTEX ACRÍLICA EM PAREDES, DUAS DEMÃOS. AF_06/2014	PINT - PINTURAS	m²	1,0000000	10,79	10,79
Composição Auxiliar	88310	SINAPI	PINTOR COM ENCARGOS COMPLEMENTARES	SEDI - SERVIÇOS DIVERSOS	H	0,1870000	24,79	4,63
Composição Auxiliar	88316	SINAPI	SERVENTE COM ENCARGOS COMPLEMENTARES	SEDI - SERVIÇOS DIVERSOS	H	0,0690000	19,42	1,33
Insumo	00007356	SINAPI	TINTA LATEX ACRILICA PREMIUM, COR BRANCO FOSCO	Material	L	0,3300000	14,66	4,83
				MO sem LS => 1,91	LS =>	2,20	MO com LS =>	4,11
				Valor do BDI => 2,21			Valor com BDI =>	13,00
					Quant. =>	1.469,0600000	Preço Total =>	19.097,78
3.2	Código	Banco	Descrição	Tipo	Und	Quant.	Valor Unit	Total
Composição	88488	SINAPI	APLICAÇÃO MANUAL DE PINTURA COM TINTA LÁTEX ACRÍLICA EM TETO, DUAS DEMÃOS. AF_06/2014	PINT - PINTURAS	m²	1,0000000	12,59	12,59
Composição Auxiliar	88310	SINAPI	PINTOR COM ENCARGOS COMPLEMENTARES	SEDI - SERVIÇOS DIVERSOS	H	0,2440000	24,79	6,04
Composição Auxiliar	88316	SINAPI	SERVENTE COM ENCARGOS COMPLEMENTARES	SEDI - SERVIÇOS DIVERSOS	H	0,0880000	19,42	1,72

FRANCISCO CANINDE DE SOUZA JUNIOR:06635682422

Assinado de forma digital por FRANCISCO CANINDE DE SOUZA JUNIOR:06635682422 Dados: 2024.01.19 16:44:41 -03'00'

CÂMARA MUNICIPAL
FLS. Nº 101
SÃO MIGUEL-RN

Insumo	00007356	SINAPI	TINTA LATEX ACRILICA PREMIUM, COR BRANCO FOSCO	Material		L	0,3300000	14,00	4,62
				MO sem LS =>	2,48	LS =>	2,87	MO com LS =>	5,35
				Valor do BDI =>	2,58			Valor com BDI =>	15,17
						Quant. =>	194,3100000	Preço Total =>	2.947,68
3.3	Código	Banco	Descrição	Tipo		Und	Quant.	Valor Unit	Total
Composição	88497	SINAPI	APLICAÇÃO E LIXAMENTO DE MASSA LÁTEX EM PAREDES, DUAS DEMÃOS, AF_06/2014	PINT - PINTURAS		m²	1,0000000	13,11	13,11
Composição Auxiliar	88310	SINAPI	PINTOR COM ENCARGOS COMPLEMENTARES	SEDI - SERVIÇOS DIVERSOS		H	0,3120000	24,79	7,73
Composição Auxiliar	88316	SINAPI	SERVENTE COM ENCARGOS COMPLEMENTARES	SEDI - SERVIÇOS DIVERSOS		H	0,1140000	19,42	2,21
Insumo	00003767	SINAPI	LIXA EM FOLHA PARA PAREDE OU MADEIRA, NUMERO 120, COR VERMELHA	Material		UN	0,1000000	0,67	0,06
Insumo	00043626	SINAPI	MASSA CORRIDA PARA SUPERFICIES DE AMBIENTES INTERNOS	Material		KG	1,5550200	2,00	3,11
				MO sem LS =>	3,18	LS =>	3,67	MO com LS =>	6,85
				Valor do BDI =>	2,68			Valor com BDI =>	15,79
						Quant. =>	144,7200000	Preço Total =>	2.285,12
3.4	Código	Banco	Descrição	Tipo		Und	Quant.	Valor Unit	Total
Composição	88494	SINAPI	APLICAÇÃO E LIXAMENTO DE MASSA LÁTEX EM TETO, UMA DEMÃO, AF_06/2014	PINT - PINTURAS		m²	1,0000000	18,20	18,20
Composição Auxiliar	88310	SINAPI	PINTOR COM ENCARGOS COMPLEMENTARES	SEDI - SERVIÇOS DIVERSOS		H	0,5040000	24,79	12,49
Composição Auxiliar	88316	SINAPI	SERVENTE COM ENCARGOS COMPLEMENTARES	SEDI - SERVIÇOS DIVERSOS		H	0,1850000	19,42	3,59
Insumo	00003767	SINAPI	LIXA EM FOLHA PARA PAREDE OU MADEIRA, NUMERO 120, COR VERMELHA	Material		UN	0,0600000	0,67	0,04
Insumo	00043626	SINAPI	MASSA CORRIDA PARA SUPERFICIES DE AMBIENTES INTERNOS	Material		KG	1,0430400	2,00	2,08
				MO sem LS =>	5,14	LS =>	5,93	MO com LS =>	11,07
				Valor do BDI =>	3,73			Valor com BDI =>	21,93
						Quant. =>	86,3100000	Preço Total =>	1.892,77
4			FORRO E TELHADO						17.335,81
4.1	Código	Banco	Descrição	Tipo		Und	Quant.	Valor Unit	Total
Composição	96113	SINAPI	FORRO EM PLACAS DE GESSO, PARA AMBIENTES COMERCIAIS, AF_05/2017_PS	REVE - REVESTIMENTO E TRATAMENTO DE SUPERFÍCIES		m²	1,0000000	35,61	35,61
Composição Auxiliar	88269	SINAPI	GESSEIRO COM ENCARGOS COMPLEMENTARES	SEDI - SERVIÇOS DIVERSOS		H	0,6313000	23,38	14,75
Composição Auxiliar	88316	SINAPI	SERVENTE COM ENCARGOS COMPLEMENTARES	SEDI - SERVIÇOS DIVERSOS		H	0,3156000	19,42	6,12
Insumo	00000345	SINAPI	ARAME GALVANIZADO 18 BWG, D = 1,24MM (0,009 KG/M)	Material		KG	0,0250000	39,94	0,99
Insumo	00003315	SINAPI	GESSO EM PO PARA REVESTIMENTOS/MOLDURAS/SANCAS E USO GERAL	Material		KG	0,9964000	0,79	0,78
Insumo	00004812	SINAPI	PLACA DE GESSO PARA FORRO, *60 X 60* CM, ESPESSURA DE 12 MM (SEM COLOCACAO)	Material		m²	1,0740000	11,08	11,89
Insumo	00020250	SINAPI	SISAL EM FIBRA / ESTOPA SISAL PARA GESSO	Material		KG	0,0078000	24,45	0,19
Insumo	00040547	SINAPI	PARAFUSO ZINCADO, AUTOBROCANTE, FLANGEADO, 4,2 MM X 19 MM	Material		CENTO	0,0308000	29,16	0,89
				MO sem LS =>	6,93	LS =>	8,01	MO com LS =>	14,94
				Valor do BDI =>	7,30			Valor com BDI =>	42,91
						Quant. =>	25,4000000	Preço Total =>	1.089,91
4.2	Código	Banco	Descrição	Tipo		Und	Quant.	Valor Unit	Total
Composição	10029	ORSE	Impermeabilização c/ manta asfáltica aluminizada 3mm, estruturada com não-tecido de poliéster, inclusive aplicação de 1 demão de primer	Impermeabilização		m²	1,0000000	112,26	112,26
Composição Auxiliar	10549	ORSE	Encargos Complementares - Servente	Provisórios		h	1,0000000	3,53	3,53
Composição Auxiliar	10601	ORSE	Encargos Complementares - Impermeabilizador	Provisórios		h	1,0000000	3,42	3,42
Insumo	00000511	SINAPI	PRIMER PARA MANTA ASFALTICA A BASE DE ASFALTO MODIFICADO DILUIDO EM SOLVENTE, APLICACAO A FRIO	Material		L	0,4000000	22,83	9,13
Insumo	00006111	SINAPI	SERVENTE DE OBRAS	Mão de Obra		H	1,0000000	12,99	12,99
Insumo	00011621	SINAPI	MANTA ASFALTICA ELASTOMERICA EM POLIESTER ALUMINIZADA 3 MM, TIPO III, CLASSE B (NBR 9952)	Material		m²	1,1500000	57,68	66,33
Insumo	00012873	SINAPI	IMPERMEABILIZADOR (HORISTA)	Mão de Obra		H	1,0000000	16,86	16,86
				MO sem LS =>	13,85	LS =>	16,00	MO com LS =>	29,85
				Valor do BDI =>	23,01			Valor com BDI =>	135,27
						Quant. =>	92,0500000	Preço Total =>	12.451,60
4.3	Código	Banco	Descrição	Tipo		Und	Quant.	Valor Unit	Total
Composição	98679	SINAPI	PISO CIMENTADO, TRAÇO 1:3 (CIMENTO E AREIA), ACABAMENTO LISO, ESPESSURA 2,0 CM, PREPARO MECÂNICO DA ARGAMASSA, AF_09/2020	PISO - PISOS		m²	1,0000000	34,21	34,21
Composição Auxiliar	87298	SINAPI	ARGAMASSA TRAÇO 1:3 (EM VOLUME DE CIMENTO E AREIA MÉDIA ÚMIDA) PARA CONTRAPISO, PREPARO MECÂNICO COM BETONEIRA 400 L, AF_08/2019	SEDI - SERVIÇOS DIVERSOS		m³	0,0310000	638,07	19,78
Composição Auxiliar	88309	SINAPI	PEDREIRO COM ENCARGOS COMPLEMENTARES	SEDI - SERVIÇOS DIVERSOS		H	0,3540000	23,55	8,33
Composição Auxiliar	88316	SINAPI	SERVENTE COM ENCARGOS COMPLEMENTARES	SEDI - SERVIÇOS DIVERSOS		H	0,1770000	19,42	3,43
Insumo	00001379	SINAPI	CIMENTO PORTLAND COMPOSTO CP II-32	Material		KG	0,5000000	0,70	0,35
Insumo	00003671	SINAPI	JUNTA PLASTICA DE DILATACAO PARA PISOS, COR CINZA, 17 X 3 MM (ALTURA X ESPESSURA)	Material		M	1,6700000	1,39	2,32
				MO sem LS =>	5,20	LS =>	6,01	MO com LS =>	11,21
				Valor do BDI =>	7,01			Valor com BDI =>	41,22
						Quant. =>	92,0500000	Preço Total =>	3.794,30
5			REVISÃO DE COBERTURA						9.662,75
5.1	Código	Banco	Descrição	Tipo		Und	Quant.	Valor Unit	Total
Composição	C2200	SEINFRA	RETELHAMENTO C/ TELHA CERÂMICA ATE 20% NOVA	TELHAS		m²	1,0000000	41,40	41,40
Insumo	I2045	SEINFRA	TELHA CERÂMICA COLONIAL	Material		UN	6,0000000	0,51	3,06
Insumo	I2391	SEINFRA	PEDREIRO	Mão de Obra		H	1,1000000	20,10	22,11
Insumo	I2543	SEINFRA	SERVENTE	Mão de Obra		H	1,1000000	14,76	16,23
				MO sem LS =>	17,80	LS =>	20,54	MO com LS =>	38,34
				Valor do BDI =>	8,48			Valor com BDI =>	49,88
						Quant. =>	193,7200000	Preço Total =>	9.662,75
6			SUBSTITUIÇÃO DE CALHA						3.395,00
6.1	Código	Banco	Descrição	Tipo		Und	Quant.	Valor Unit	Total
Composição	94228	SINAPI	CALHA EM CHAPA DE AÇO GALVANIZADO NÚMERO 24, DESENVOLVIMENTO DE 50 CM, INCLUSO TRANSPORTE VERTICAL, AF_07/2019	COBE - COBERTURA		M	1,0000000	80,50	80,50

FRANCISCO CANINDE DE SOUZA JUNIOR:06635682422

Assinado de forma digital por FRANCISCO CANINDE DE SOUZA JUNIOR:06635682422
Dados: 2024.01.19 16:44:52 -03'00'

CÂMARA MUNICIPAL
FLS. Nº 102
SÃO MIGUEL-RN

Composição Auxiliar	88316	SINAPI	SERVENTE COM ENCARGOS COMPLEMENTARES	SEDI - SERVIÇOS DIVERSOS	H	0,3710000	19,42	7,20
Composição Auxiliar	88323	SINAPI	TELHADISTA COM ENCARGOS COMPLEMENTARES	SEDI - SERVIÇOS DIVERSOS	H	0,2770000	22,25	6,16
Composição Auxiliar	93281	SINAPI	GUINCHO ELÉTRICO DE COLUNA, CAPACIDADE 400 KG, COM MOTO FREIO, MOTOR TRIFÁSICO DE 1,25 CV - CHP DIURNO. AF_03/2016	CHOR - CUSTOS HORÁRIOS DE MÁQUINAS E EQUIPAMENTOS	CHP	0,0132000	25,37	0,33
Composição Auxiliar	93282	SINAPI	GUINCHO ELÉTRICO DE COLUNA, CAPACIDADE 400 KG, COM MOTO FREIO, MOTOR TRIFÁSICO DE 1,25 CV - CHI DIURNO. AF_03/2016	CHOR - CUSTOS HORÁRIOS DE MÁQUINAS E EQUIPAMENTOS	CHI	0,0183000	24,44	0,44
Insumo	00000142	SINAPI	SELANTE ELASTICO MONOCOMPONENTE A BASE DE POLIURETANO (PU) PARA JUNTAS DIVERSAS	Material	310ML	0,0810000	34,48	2,79
Insumo	00005061	SINAPI	PREGO DE ACO POLIDO COM CABECA 18 X 27 (2 1/2 X 10)	Material	KG	0,0130000	21,95	0,28
Insumo	00005104	SINAPI	REBITE DE ALUMINIO VAZADO DE REPUXO, 3,2 X 8 MM (1KG = 1025 UNIDADES)	Material	KG	0,0024000	67,04	0,16
Insumo	00013388	SINAPI	SOLDA EM BARRA DE ESTANHO-CHUMBO 50/50	Material	KG	0,0900000	173,39	15,60
Insumo	00040783	SINAPI	CALHA QUADRADA DE CHAPA DE ACO GALVANIZADA NUM 24, CORTE 50 CM	Material	M	1,0500000	45,28	47,54
				MO sem LS => 4,63	LS =>	5,34	MO com LS =>	9,97
				Valor do BDI => 16,50			Valor com BDI =>	97,00
					Quant. =>	35,0000000	Preço Total =>	3.395,00
7			INSTALAÇÕES ELÉTRICA					1.139,60
7.1	Código	Banco	Descrição	Tipo	Und	Quant.	Valor Unit	Total
Composição	12971	ORSE	Luminária Painel Led embutir 18w quadrada, 6000k da G-light ou similar - Rev 01 11/2021	Luminárias Internas	un	1,0000000	67,56	67,56
Composição Auxiliar	10549	ORSE	Encargos Complementares - Servente	Provisórios	h	1,0000000	3,53	3,53
Composição Auxiliar	10552	ORSE	Encargos Complementares - Eletricista	Provisórios	h	1,0000000	3,42	3,42
Insumo	13685	ORSE	Luminária Painel Led embutir 18w quadrada, 6000k da G-light ou similar un	Material	un	1,0000000	28,26	28,26
Insumo	00002436	SINAPI	ELETRICISTA (HORISTA)	Mão de Obra	H	1,0000000	19,36	19,36
Insumo	00006111	SINAPI	SERVENTE DE OBRAS	Mão de Obra	H	1,0000000	12,99	12,99
				MO sem LS => 15,02	LS =>	17,33	MO com LS =>	32,35
				Valor do BDI => 13,84			Valor com BDI =>	81,40
					Quant. =>	14,0000000	Preço Total =>	1.139,60
8			DIVERSOS					1.806,33
8.1	Código	Banco	Descrição	Tipo	Und	Quant.	Valor Unit	Total
Composição	9537	SINAPI	LIMPEZA FINAL DA OBRA	SEDI - SERVIÇOS DIVERSOS	m²	1,0000000	3,49	3,49
Composição Auxiliar	88316	SINAPI	SERVENTE COM ENCARGOS COMPLEMENTARES	SEDI - SERVIÇOS DIVERSOS	H	0,1400000	19,42	2,71
Insumo	00000003	SINAPI	ACIDO CLORIDRICO / ACIDO MURIATICO, DILUICAO 10% A 12% PARA USO EM LIMPEZA	Material	L	0,0500000	15,63	0,78
				MO sem LS => 0,86	LS =>	0,99	MO com LS =>	1,85
				Valor do BDI => 0,71			Valor com BDI =>	4,20
					Quant. =>	430,0800000	Preço Total =>	1.806,33

CJ ENGENHARIA E SERVIÇOS LTDA
CNPJ: 49.043.389/0001-41

FRANCISCO CANINDE DE SOUZA JUNIOR:06635682422

Assinado de forma digital por FRANCISCO CANINDE DE SOUZA JUNIOR:06635682422
Dados: 2024.01.19 16:45:02 -03'00'

FRANCISCO CANINDÉ DE SOUZA JÚNIOR - CPF: 066.356.824-22
SÓCIO ADMNISTRADOR/RESPONSÁVEL TÉCNICO

CÂMARA MUNICIPAL
FLS. Nº 103
SÃO MIGUEL-RN

C J ENGENHARIA E SERVICOS LTDA
CNPJ: 49.043.389/0001-41
CONTATOS: (84) 9.9916-5925 E-mail: canindejrengcivil@gmail.com

Obra	Bancos	B.D.I.	Encargos Sociais
Serviço de manutenção e reparos da sede da Câmara Municipal de São Miguel/RN.	**SINAPI - 02/2023 - Rio Grande do Norte ORSE - 02/2022 -**	**20,5%**	**Não Desonerado: Horista: 115,45% Mensalista: 70,91%**

QUADRO DE COMPOSIÇÃO DO BDI

ADMINSTRAÇÃO DA OBRA	**% SOBRE CD**
A -ADMINISTRAÇÃO CENTRAL	3,00%
B -SEGUROS E GARANTIAS	0,80%
C - RISCOS	0,97%
D - DESPESAS FINANCEIRAS	0,59%
SUB TOTAL	
LUCRO	**% SOBRE CD**
F - LUCRO OPERACIONAL	6,16%
SUB TOTAL	
TAXAS IMPOSTOS	**% SOBRE CD**
Tributos (impostos COFINS 3%, e PIS 0,65%)	3,65%
Tributos (ISS, variável de acordo com o município)	3,50%
Tributos (Contribuição Previdenciária - 0% ou 4,5%, conforme Lei 12.844/2013 - Desoneração)	4,50%
BDI COM desoneração (Fórmula Acórdão TCU)	20,50%

FRANCISCO CANINDE DE SOUZA JUNIOR:06635682422

Assinado de forma digital por FRANCISCO CANINDE DE SOUZA JUNIOR:06635682422
Dados: 2024.01.19 16:45:15 -03'00'

FRANCISCO CANINDÉ DE SOUZA JÚNIOR - CPF: 066.356.824-22
SÓCIO ADMNISTRADOR/RESPONSÁVEL TÉCNICO

ENDEREÇO: RUA HERMOGENES SEVERIANO DO REGO, N° 586,
BAIRRO PRINCESINHA DO OESTE, PAU DOS FERROS/RN, CEP:59900-000

C J ENGENHARIA E SERVICOS LTDA
CNPJ: 49.043.389/0001-41
CONTATOS: (84) 9.9916-5925 E-mail: canindejrengcivil@gmail.com

CÂMARA MUNICIPAL
FLS. Nº 104
SÃO MIGUEL-RN

SINAPI – Cálculos e Parâmetros

Apêndice 20 – Encargos Sociais – Rio Grande do Norte

RIO GRANDE DO NORTE VIGÊNCIA A PARTIR DE 12/2022

ENCARGOS SOCIAIS SOBRE A MÃO DE OBRA

CÓDIGO	DESCRIÇÃO	COM DESONERAÇÃO		SEM DESONERAÇÃO	
		HORISTA %	MESALISTA %	HORISTA %	MESALISTA %
	GRUPO A				
A1	INSS	0,00%	0,00%	20,00%	20,00%
A2	SESI	1,50%	1,50%	1,50%	1,50%
A3	SENAI	1,00%	1,00%	1,00%	1,00%
A4	INCRA	0,20%	0,20%	0,20%	0,20%
A5	SEBRAE	0,60%	0,60%	0,60%	0,60%
A6	SALARIO EDUCAÇÃO	2,50%	2,50%	2,50%	2,50%
A7	SEGURO DE ACIDENTES DE TRABALHO	3,00%	3,00%	3,00%	3,00%
A8	FGTS	8,00%	8,00%	8,00%	8,00%
A9	SECONCI	0,00%	0,00%	0,00%	0,00%
	TOTAL DO GRUPO A	**16,80%**	**16,80%**	**36,80%**	**36,80%**
	GRUPO B				
B1	REPOUSO SEMANAL REMUNERADO	17,99%	NÃO INCIDE	17,99%	NÃO INCIDE
B2	FERIADOS	4,28%	NÃO INCIDE	4,28%	NÃO INCIDE
B3	AUXILIO - ENFERMIDADE	0,88%	0,66%	0,88%	0,66%
B4	DÉCIMO TERCEIRO SALÁRIO	11,17%	8,33%	11,17%	8,33%
B5	LICENÇA PATERNIDADE	0,07%	0,05%	0,07%	0,05%
B6	FALTAS JUSTIFICADAS	0,74%	0,56%	0,74%	0,56%
B7	DIAS DE CHUVA	1,83%	NÃO INCIDE	1,83%	NÃO INCIDE
B8	AUXÍLIO ACIDENTE DE TRABALHO	0,11%	0,08%	0,11%	0,08%
B9	FÉRIAS GOZADAS	13,33%	9,95%	13,33%	9,95%
B10	SALÁRIO MATERNIDADE	0,04%	0,03%	0,04%	0,03%
	TOTAL DO GRUPO B	**50,44%**	**19,66%**	**50,44%**	**19,66%**
	GRUPO C				
C1	AVISO PRÉVIO INDENIZADO	5,24%	3,91%	5,24%	3,91%
C2	AVISO PRÉVIO TRABALHADO	0,12%	0,09%	0,12%	0,09%
C3	FÉRIAS INDENIZADAS	0,84%	0,63%	0,84%	0,63%
C4	DEPÓSITO RESISÃO SEM JUSTA CAUSA	2,55%	1,91%	2,55%	1,91%
C5	INDENIZAÇÃO ADICIONAL	0,44%	0,33%	0,44%	0,33%
	TOTAL DO GRUPO C	**9,19%**	**6,87%**	**9,19%**	**6,87%**
	GRUPO D				
D1	REICIDÊNCIA DE GRUPA "A" SOBRE GRUPO "B"	8,47%	3,30%	18,56%	7,23%
D2	REINCIDÊNCIA DE GRUPO "A" SOBRE AVISO PRÉVIO TRABALHADO E REINCIDÊNCIA DO FGTS SOBRE AVISO PRÉVIO INDENIZADO	0,44%	0,33%	0,46%	0,35%
TOTAL DO GRUPO D		**8,91%**	**3,63%**	**19,02%**	**7,58%**
TOTAL A+B+C+D		**85,34%**	**46,96%**	**115,45%**	**70,91%**

FRANCISCO CANINDE DE SOUZA JUNIOR:06635682422

Assinado de forma digital por FRANCISCO CANINDE DE SOUZA JUNIOR:06635682422
Dados: 2024.01.19 16:45:33 -03'00'

FRANCISCO CANINDÉ DE SOUZA JÚNIOR - CPF: 066.356.824-22
SÓCIO ADMNISTRADOR/RESPONSÁVEL TÉCNICO

C J ENGENHARIA E SERVICOS LTDA
CNPJ: 49.043.389/0001-41
CONTATOS: (84) 9.9916-5925 E-mail: canindejrengcivil@gmail.com

CÂMARA MUNICIPAL
FLS. Nº 105
SÃO MIGUEL-RN

Obra	Bancos	B.D.I.	Encargos Sociais
Serviço de manutenção e reparos da sede da Câmara Municipal de São Miguel/RN.	SINAPI - 02/2023 - Rio Grande do Norte ORSE - 02/2022 - Sergipe SEINFRA - 026 - Ceará	20,5%	Não Desonerado: Horista: 115,45% Mensalista: 70,91%

Cronograma Físico e Financeiro

Item	Descrição	Total Por Etapa	7 DIAS	14 DIAS	21 DIAS	28 DIAS	35 DIAS	42 DIAS	49 DIAS	56 DIAS
1	SERVIÇOS PRELIMINARES	100,00% 5.540,18	100,00% 5.540,18							
2	CORREÇÃO DE REBOCO E APLICAÇÃO DE MASSA CORRIDA	100,00% 10.447,32		100,00% 10.447,32						
3	PINTURA INTERNA E EXTERNA	100,00% 26.223,35					25,00% 6.555,84	25,00% 6.555,84	25,00% 6.555,84	25,00% 6.555,84
4	FORRO E TELHADO	100,00% 17.335,81					100,00% 17.335,81			
5	REVISÃO DE COBERTURA	100,00% 9.662,75			50,00% 4.831,38	50,00% 4.831,38				
6	SUBSTITUIÇÃO DE CALHA	100,00% 3.395,00				100,00% 3.395,00				
7	INSTALAÇÕES ELÉTRICA	100,00% 1.139,60					100,00% 1.139,60			
8	DIVERSOS	100,00% 1.806,33								100,00% 1.806,33
Porcentagem			7,33%	13,83%	6,39%	10,89%	33,13%	8,68%	8,68%	11,07%
Custo			5.540,18	10.447,32	4.831,38	8.226,38	25.031,25	6.555,84	6.555,84	8.362,17
Porcentagem Acumulado			7,33%	21,16%	27,56%	38,44%	71,58%	80,25%	88,93%	100,0%
Custo Acumulado			5.540,18	15.987,50	20.818,87	29.045,25	54.076,49	60.632,33	67.188,17	75.550,34

FRANCISCO CANINDE DE SOUZA JUNIOR:06635682422

Assinado de forma digital por FRANCISCO CANINDE DE SOUZA JUNIOR:06635682422
Dados: 2024.01.19 16:44:29 -03'00'

FRANCISCO CANINDÉ DE SOUZA JÚNIOR - CPF: 066.356.824-22
SÓCIO ADMNISTRADOR/RESPONSÁVEL TÉCNICO

CJ ENGENHARIA E SERVIÇOS LTDA
CNPJ: 49.043.389/0001-41

De FG ENGENHARIA <fgengenharia2022@gmail.com>
Para: <cotacaodeprecos@camarasaomiguel.rn.gov.br>
Data 22/01/2024 13:02

CÂMARA MUNICIPAL
FLS. Nº 106
SÃO MIGUEL-RN

- BDI.pdf (~411 KB)
- ENCARGOS SOCIAIS.pdf (~413 KB)
- ORÇAMENTO SINTETICO.pdf (~436 KB)
- CRONOGRAMA.pdf (~414 KB)
- ORÇAMENTO ANALITICO.pdf (~463 KB)

SEGUE EM ANEXO A CONTAÇÃO DE PREÇO PARA A CONTRATAÇÃO DE EMPRESA PARA REALIZAÇÃO DOS SERVIÇOS DE MANUTENÇÃO E REPAROS DA SEDE DA CÂMARA MUNICIPAL, CONFORME PROJETO BÁSICO.

F G DE SOUSA SOBRINHO - ME
RUA FRANCISCO ALVES DE QUEIROZ, 434 , PRINCESINHA - PAU DOS FERROS CNPJ: 43.869.538/0001-40
PLANILHA ORÇAMENTARIA
fgengenharia2022@gmail.com/(84) 9.91769875

Obra:: SERVIÇOS DE MANUTENÇÃO E REPAROS DA CAMARA MUNICIPAL DE SÃO MIGUEL

Local: RUA CHICO OTAVIANO, 87 CENTRO - SÃO MIGUEL /RN

Proprietário: CAMARA MUNICIAL DE SÃO MIGUEL | ELABORADA EM 22/01/2024

SINAPI - 02/2023 - Rio Grande do Norte; ORSE - 02/2023 - Sergipe; SEINFRA - 026 - Ceará | **PROCESSO 2024.01.18-002**

BDI: 20,50% (VINTE inteiros e CINQUENTA centesimos porcento)

Orçamento Sintético

Item	Código	Banco	Descrição	Und	Quant.	Valor Unit	Valor Unit com BDI	Total	Peso (%)
1			**SERVIÇOS PRELIMINARES**					**5.540,18**	**7,36 %**
1.1	74209/001	SINAPI	PLACA DE OBRA EM CHAPA DE ACO GALVANIZADO	m²	6	407,17	490,63	2.943,78	3,91 %
1.2	97631	SINAPI	DEMOLIÇÃO DE ARGAMASSAS, DE FORMA MANUAL, SEM REAPROVEITAMENTO. AF_12/2017	m²	144,72	2,92	3,51	507,96	0,68 %
1.3	97633	SINAPI	DEMOLIÇÃO DE REVESTIMENTO CERÂMICO, DE FORMA MANUAL, SEM REAPROVEITAMENTO. AF_12/2017	m²	86,91	19,95	24,03	2.088,44	2,78 %
2			**CORREÇÃO DE REBOCO E APLICAÇÃO DE MASSA CORRIDA**					**10.447,32**	**13,89 %**
2.1			**INTERNO E EXTERNO PV TERREO**					**10.447,32**	**13,89 %**
2.1.1	98561	SINAPI	IMPERMEABILIZAÇÃO DE PAREDES COM ARGAMASSA DE CIMENTO E AREIA, COM ADITIVO IMPERMEABILIZANTE, E = 2CM. AF_06/2018	m²	144,72	38,63	46,54	6.735,26	8,95 %
2.1.2	4953	ORSE	Impermeabilização de alicerce e viga baldrame com 2 demãos de tinta asfáltica tipo Neutrol da Vedacit ou similar, exceto argamassa impermeabilização	m²	144,72	21,29	25,65	3.712,06	4,93 %
3			**PINTURA INTERNA E EXTERNA**					**26.373,05**	**35,06 %**
3.1	88489	SINAPI	APLICAÇÃO MANUAL DE PINTURA COM TINTA LÁTEX ACRÍLICA EM PAREDES, DUAS DEMÃOS. AF_06/2014	m²	1469,06	10,87	13,09	19.229,99	25,56 %
3.2	88488	SINAPI	APLICAÇÃO MANUAL DE PINTURA COM TINTA LÁTEX ACRÍLICA EM TETO, DUAS DEMÃOS. AF_06/2014	m²	194,31	12,67	15,26	2.965,17	3,94 %
3.3	88497	SINAPI	APLICAÇÃO E LIXAMENTO DE MASSA LÁTEX EM PAREDES, DUAS DEMÃOS. AF_06/2014	m²	144,72	13,11	15,79	2.285,12	3,04 %
3.4	88494	SINAPI	APLICAÇÃO E LIXAMENTO DE MASSA LÁTEX EM TETO, UMA DEMÃO. AF_06/2014	m²	86,31	18,20	21,93	1.892,77	2,52 %
4			**FORRO E TELHADO**					**16.866,35**	**22,42 %**
4.1	96113	SINAPI	FORRO EM PLACAS DE GESSO, PARA AMBIENTES COMERCIAIS. AF_05/2017_PS	m²	25,4	35,61	42,91	1.089,91	1,45 %

CÂMARA MUNICIPAL SÃO MIGUEL-RN FLS. Nº 107

4.2	10029	ORSE	Impermeabilização c/ manta asfáltica aluminizada 3mm, estruturada com não-tecido de poliéster, inclusive aplicação de 1 demão de primer	m²	92,05	108,03	130,17	11.982,14	15,93 %
4.3	98679	SINAPI	PISO CIMENTADO, TRAÇO 1:3 (CIMENTO E AREIA), ACABAMENTO LISO, ESPESSURA 2,0 CM, PREPARO MECÂNICO DA ARGAMASSA. AF_09/2020	m²	92,05	34,21	41,22	3.794,30	5,04 %
5			**REVISÃO DE COBERTURA**					**9.662,75**	**12,84 %**
5.1	C2200	SEINFRA	RETELHAMENTO C/ TELHA CERÂMICA ATE 20% NOVA	m²	193,72	41,40	49,88	9.662,75	12,84 %
6			**SUBSTITUIÇÃO DE CALHA**					**3.395,00**	**4,51 %**
6.1	94228	SINAPI	CALHA EM CHAPA DE AÇO GALVANIZADO NÚMERO 24, DESENVOLVIMENTO DE 50 CM, INCLUSO TRANSPORTE VERTICAL. AF_07/2019	M	35	80,50	97,00	3.395,00	4,51 %
7			**INSTALAÇÕES ELÉTRICA**					**1.139,60**	**1,51 %**
7.1	12971	ORSE	Luminária Painel Led embutir 18w quadrada, 6000k da G-light ou similar - Rev 01_11/2021	un	14	67,56	81,40	1.139,60	1,51 %
8			**DIVERSOS**					**1.806,33**	**2,40 %**
8.1	9537	SINAPI	LIMPEZA FINAL DA OBRA	m²	430,08	3,49	4,20	1.806,33	2,40 %
					Total sem BDI				**62.451,74**
					Total do BDI				**12.778,84**
					Total Geral				**75.230,58**

(SETENTA E CINCO MIL DUZENTOS E TRINTA REAIS E CIQUENTA E OITO CENTAVOS)

PROPOSTA VALIDA POR 60 DIAS ELABORADO

FRANCISCO GILNEY DE SOUSA SOBRINHO
CPF: 704.786.144-03
DADOS BANCARIOS (BANCO DO BRASIL)
AGENCIA: 1109-6
CONTA: 56.000-6
TITULAR: F GILNEY DE S S

CÂMARA MUNICIPAL
SÃO MIGUEL-RN
FLS. Nº 108

F G DE SOUSA SOBRINHO - ME
RUA FRANCISCO ALVES DE QUEIROZ, 434 , PRINCESINHA - PAU DOS FERROS CNPJ: 43.869.538/0001-40
CRONOGRAMA FISICO FINANCEIRO
fgengenharia2022@gmail.com/(84) 9.91769875

Obra:: SERVIÇOS DE MANUTENÇÃO E REPAROS DA CAMARA MUNICIPAL DE SÃO MIGUEL

Local: RUA CHICO OTAVIANO, 87 CENTRO - SÃO MIGUEL /RN

Proprietário: CAMARA MUNICIAL DE SÃO MIGUEL — ELABORADA EM 22/01/2024

SINAPI - 02/2023 - Rio Grande do Norte; ORSE - 02/2023 - Sergipe; SEINFRA - 026 - Ceará — **PROCESSO 2024.01.18-002**

BDI: 20,50% (VINTE inteiros e CINQUENTA centesimos porcento)

Cronograma Físico e Financeiro

Item	Descrição	Total Por Etapa	7 DIAS	14 DIAS	21 DIAS	28 DIAS	35 DIAS	42 DIAS	49 DIAS	56 DIAS
1	SERVIÇOS PRELIMINARES	100,00% 5.540,18	100,00% 5.540,18							
2	CORREÇÃO DE REBOCO E APLICAÇÃO DE MASSA CORRIDA	100,00% 10.447,32		100,00% 10.447,32						
3	PINTURA INTERNA E EXTERNA	100,00% 26.373,05					25,00% 6.593,26	25,00% 6.593,26	25,00% 6.593,26	25,00% 6.593,26
4	FORRO E TELHADO	100,00% 16.866,35					100,00% 16.866,35			
5	REVISÃO DE COBERTURA	100,00% 9.662,75			50,00% 4.831,38	50,00% 4.831,38				
6	SUBSTITUIÇÃO DE CALHA	100,00% 3.395,00				100,00% 3.395,00				
7	INSTALAÇÕES ELÉTRICA	100,00% 1.139,60					100,00% 1.139,60			
8	DIVERSOS	100,00% 1.806,33								100,00% 1.806,33
Porcentagem			7,36%	13,89%	6,42%	10,93%	32,7%	8,76%	8,76%	11,17%
Custo			5.540,18	10.447,32	4.831,38	8.226,38	24.599,21	6.593,26	6.593,26	8.399,59
Porcentagem Acumulado			7,36%	21,25%	27,67%	38,61%	71,31%	80,07%	88,83%	100,0%
Custo Acumulado			5.540,18	15.987,50	20.818,87	29.045,25	53.644,46	60.237,72	66.830,98	75.230,58

PROPOSTA VALIDA POR 60 DIAS ELABORADO

FRANCISCO GILNEY DE SOUSA SOBRINHO
CPF: 704.786.144-03
DADOS BANCARIOS (BANCO DO BRASIL)
AGENCIA: 1109-6
CONTA: 56.000-6
TITULAR: F GILNEY DE S S

CÂMARA MUNICIPAL
FLS. Nº 109
SÃO MIGUEL-RN

CÂMARA MUNICIPAL
FLS. Nº 10
SÃO MIGUEL-RN

F G DE SOUSA SOBRINHO - ME
RUA FRANCISCO ALVES DE QUEIROZ, 434 , PRINCESINHA - PAU DOS FERROS CNPJ: 43.869.538/0001-40
PLANILHA ORÇAMENTARIA
fgengenharia2022@gmail.com/(84) 9.91769875

Obra:: SERVIÇOS DE MANUTENÇÃO E REPAROS DA CAMARA MUNICIPAL DE SÃO MIGUEL
Local: RUA CHICO OTAVIANO, 87 CENTRO - SÃO MIGUEL /RN
Proprietário: CAMARA MUNICIAL DE SÃO MIGUEL — ELABORADA EM 22/01/2024
SINAPI - 02/2023 - Rio Grande do Norte; ORSE - 02/2023 - Sergipe; SEINFRA - 026 - Ceará — **PROCESSO 2024.01.18-002**
BDI: 20,50% (VINTE inteiros e CINQUENTA centesimos porcento)

Planilha Orçamentária Analítica

1			**SERVIÇOS PRELIMINARES**						**5.540,18**
1.1	**Código**	**Banco**	**Descrição**	**Tipo**		**Und**	**Quant.**	**Valor Unit**	**Total**
Composição	74209/001	SINAPI	PLACA DE OBRA EM CHAPA DE ACO GALVANIZADO	CANT - CANTEIRO DE OBRAS		m²	1,0000000	407,17	407,17
Composição Auxiliar	88262	SINAPI	CARPINTEIRO DE FORMAS COM ENCARGOS COMPLEMENTARES	SEDI - SERVIÇOS DIVERSOS		H	1,0000000	22,44	22,44
Composição Auxiliar	88316	SINAPI	SERVENTE COM ENCARGOS COMPLEMENTARES	SEDI - SERVIÇOS DIVERSOS		H	2,0000000	19,42	38,84
Composição Auxiliar	94962	SINAPI	CONCRETO MAGRO PARA LASTRO, TRAÇO 1:4,5:4,5 (EM MASSA SECA DE CIMENTO/ AREIA MÉDIA/ BRITA 1) - PREPARO MECÂNICO COM BETONEIRA 400 L. AF_05/2021	FUES - FUNDAÇÕES E ESTRUTURAS		m³	0,0100000	409,66	4,09
Insumo	00004417	SINAPI	SARRAFO NAO APARELHADO *2,5 X 7* CM, EM MACARANDUBA, ANGELIM OU EQUIVALENTE DA REGIAO - BRUTA	Material		M	1,0000000	6,47	6,47
Insumo	00004491	SINAPI	PONTALETE *7,5 X 7,5* CM EM PINUS, MISTA OU EQUIVALENTE DA REGIAO - BRUTA	Material		M	4,0000000	14,47	57,88
Insumo	00004813	SINAPI	PLACA DE OBRA (PARA CONSTRUCAO CIVIL) EM CHAPA GALVANIZADA *N. 22*, ADESIVADA, DE *2,4 X 1,2* M (SEM POSTES PARA FIXACAO)	Material		m²	1,0000000	275,00	275,00
Insumo	00005075	SINAPI	PREGO DE ACO POLIDO COM CABECA 18 X 30 (2 3/4 X 10)	Material		KG	0,1100000	22,33	2,45
				MO sem LS =>	20,17	LS =>	23,28	MO com LS =>	43,45
				Valor do BDI =>	83,46			Valor com BDI =>	490,63
						Quant. =>	**6,0000000**	**Preço Total =>**	**2.943,78**
1.2	**Código**	**Banco**	**Descrição**	**Tipo**		**Und**	**Quant.**	**Valor Unit**	**Total**
Composição	97631	SINAPI	DEMOLIÇÃO DE ARGAMASSAS, DE FORMA MANUAL, SEM REAPROVEITAMENTO. AF_12/2017	SERP - SERVIÇOS PRELIMINARES		m²	1,0000000	2,92	2,92
Composição Auxiliar	88309	SINAPI	PEDREIRO COM ENCARGOS COMPLEMENTARES	SEDI - SERVIÇOS DIVERSOS		H	0,0374000	23,55	0,88
Composição Auxiliar	88316	SINAPI	SERVENTE COM ENCARGOS COMPLEMENTARES	SEDI - SERVIÇOS DIVERSOS		H	0,1053000	19,42	2,04
				MO sem LS =>	0,94	LS =>	1,09	MO com LS =>	2,03
				Valor do BDI =>	0,59			Valor com BDI =>	3,51
						Quant. =>	**144,7200000**	**Preço Total =>**	**507,96**

1.3	Código	Banco	Descrição	Tipo		Und	Quant.	Valor Unit	Total
Composição	97633	SINAPI	DEMOLIÇÃO DE REVESTIMENTO CERÂMICO, DE FORMA MANUAL, SEM REAPROVEITAMENTO. AF_12/2017	SERP - SERVIÇOS PRELIMINARES		m²	1,0000000	19,95	19,95
Composição Auxiliar	88256	SINAPI	AZULEJISTA OU LADRILHISTA COM ENCARGOS COMPLEMENTARES	SEDI - SERVIÇOS DIVERSOS		H	0,2553000	23,44	5,98
Composição Auxiliar	88316	SINAPI	SERVENTE COM ENCARGOS COMPLEMENTARES	SEDI - SERVIÇOS DIVERSOS		H	0,7195000	19,42	13,97
				MO sem LS =>	6,46	LS =>	7,45	MO com LS =>	13,91
				Valor do BDI =>	4,08			Valor com BDI =>	24,03
						Quant. =>	**86,9100000**	**Preço Total =>**	**2.088,44**
2			**CORREÇÃO DE REBOCO E APLICAÇÃO DE MASSA CORRIDA**						**10.447,32**
2.1			**INTERNO E EXTERNO PV TERREO**						**10.447,32**
2.1.1	**Código**	**Banco**	**Descrição**	**Tipo**		**Und**	**Quant.**	**Valor Unit**	**Total**
Composição	98561	SINAPI	IMPERMEABILIZAÇÃO DE PAREDES COM ARGAMASSA DE CIMENTO E AREIA, COM ADITIVO IMPERMEABILIZANTE, E = 2CM. AF_06/2018	IMPE - IMPERMEABILIZAÇÕES E PROTEÇÕES DIVERSAS		m²	1,0000000	38,63	38,63
Composição Auxiliar	87286	SINAPI	ARGAMASSA TRAÇO 1:1:6 (EM VOLUME DE CIMENTO, CAL E AREIA MÉDIA ÚMIDA) PARA EMBOÇO/MASSA ÚNICA/ASSENTAMENTO DE ALVENARIA DE VEDAÇÃO, PREPARO MECÂNICO COM BETONEIRA 400 L. AF_08/2019	SEDI - SERVIÇOS DIVERSOS		m³	0,0250000	481,46	12,03
Composição Auxiliar	88309	SINAPI	PEDREIRO COM ENCARGOS COMPLEMENTARES	SEDI - SERVIÇOS DIVERSOS		H	0,8670000	23,55	20,41
Composição Auxiliar	88316	SINAPI	SERVENTE COM ENCARGOS COMPLEMENTARES	SEDI - SERVIÇOS DIVERSOS		H	0,1760000	19,42	3,41
Insumo	00000123	SINAPI	ADITIVO IMPERMEABILIZANTE DE PEGA NORMAL PARA ARGAMASSAS E CONCRETOS SEM ARMACAO, LIQUIDO E ISENTO DE CLORETOS	Material		L	0,3870000	7,19	2,78
				MO sem LS =>	9,23	LS =>	10,65	MO com LS =>	19,88
				Valor do BDI =>	7,91			Valor com BDI =>	46,54
						Quant. =>	**144,7200000**	**Preço Total =>**	**6.735,26**
2.1.2	**Código**	**Banco**	**Descrição**	**Tipo**		**Und**	**Quant.**	**Valor Unit**	**Total**
Composição	4953	ORSE	Impermeabilização de alicerce e viga baldrame com 2 demãos de tinta asfáltica tipo Neutrol da Vedacit ou similar, exceto argamassa impermeabilização	Tratamentos de Superfícies		m²	1,0000000	21,29	21,29
Composição Auxiliar	10549	ORSE	Encargos Complementares - Servente	Provisórios		h	0,2000000	3,53	0,70
Composição Auxiliar	10553	ORSE	Encargos Complementares - Pintor	Provisórios		h	0,4000000	3,62	1,44
Insumo	00004783	SINAPI	PINTOR (HORISTA)	Mão de Obra		H	0,4000000	16,86	6,74
Insumo	00006111	SINAPI	SERVENTE DE OBRAS	Mão de Obra		H	0,2000000	12,99	2,59
Insumo	00007313	SINAPI	TINTA ASFALTICA IMPERMEABILIZANTE DILUIDA EM SOLVENTE, PARA MATERIAIS CIMENTICIOS, METAL E MADEIRA	Material		L	0,5000000	19,65	9,82

CÂMARA MUNICIPAL
FLS. Nº 111
SÃO MIGUEL-RN

				MO sem LS =>	4,33	LS =>	5,00	MO com LS =>	9,33
				Valor do BDI =>	4,36			Valor com BDI =>	25,65
						Quant. =>	**144,7200000**	**Preço Total =>**	**3.712,06**
3			**PINTURA INTERNA E EXTERNA**						**26.373,05**
3.1	**Código**	**Banco**	**Descrição**	**Tipo**		**Und**	**Quant.**	**Valor Unit**	**Total**
Composição	88489	SINAPI	APLICAÇÃO MANUAL DE PINTURA COM TINTA LÁTEX ACRÍLICA EM PAREDES, DUAS DEMÃOS. AF_06/2014	PINT - PINTURAS		m²	1,0000000	10,87	10,87
Composição Auxiliar	88310	SINAPI	PINTOR COM ENCARGOS COMPLEMENTARES	SEDI - SERVIÇOS DIVERSOS		H	0,1870000	24,79	4,63
Composição Auxiliar	88316	SINAPI	SERVENTE COM ENCARGOS COMPLEMENTARES	SEDI - SERVIÇOS DIVERSOS		H	0,0690000	19,42	1,33
Insumo	00007356	SINAPI	TINTA LATEX ACRILICA PREMIUM, COR BRANCO FOSCO	Material		L	0,3300000	14,88	4,91
				MO sem LS =>	1,91	LS =>	2,20	MO com LS =>	4,11
				Valor do BDI =>	2,22			Valor com BDI =>	13,09
						Quant. =>	**1.469,0600000**	**Preço Total =>**	**19.229,99**
3.2	**Código**	**Banco**	**Descrição**	**Tipo**		**Und**	**Quant.**	**Valor Unit**	**Total**
Composição	88488	SINAPI	APLICAÇÃO MANUAL DE PINTURA COM TINTA LÁTEX ACRÍLICA EM TETO, DUAS DEMÃOS. AF_06/2014	PINT - PINTURAS		m²	1,0000000	12,67	12,67
Composição Auxiliar	88310	SINAPI	PINTOR COM ENCARGOS COMPLEMENTARES	SEDI - SERVIÇOS DIVERSOS		H	0,2440000	24,79	6,04
Composição Auxiliar	88316	SINAPI	SERVENTE COM ENCARGOS COMPLEMENTARES	SEDI - SERVIÇOS DIVERSOS		H	0,0890000	19,42	1,72
Insumo	00007356	SINAPI	TINTA LATEX ACRILICA PREMIUM, COR BRANCO FOSCO	Material		L	0,3300000	14,88	4,91
				MO sem LS =>	2,48	LS =>	2,87	MO com LS =>	5,35
				Valor do BDI =>	2,59			Valor com BDI =>	15,26
						Quant. =>	**194,3100000**	**Preço Total =>**	**2.965,17**
3.3	**Código**	**Banco**	**Descrição**	**Tipo**		**Und**	**Quant.**	**Valor Unit**	**Total**
Composição	88497	SINAPI	APLICAÇÃO E LIXAMENTO DE MASSA LÁTEX EM PAREDES, DUAS DEMÃOS. AF_06/2014	PINT - PINTURAS		m²	1,0000000	13,11	13,11
Composição Auxiliar	88310	SINAPI	PINTOR COM ENCARGOS COMPLEMENTARES	SEDI - SERVIÇOS DIVERSOS		H	0,3120000	24,79	7,73
Composição Auxiliar	88316	SINAPI	SERVENTE COM ENCARGOS COMPLEMENTARES	SEDI - SERVIÇOS DIVERSOS		H	0,1140000	19,42	2,21
Insumo	00003767	SINAPI	LIXA EM FOLHA PARA PAREDE OU MADEIRA, NUMERO 120, COR VERMELHA	Material		UN	0,1000000	0,67	0,06
Insumo	00043626	SINAPI	MASSA CORRIDA PARA SUPERFICIES DE AMBIENTES INTERNOS	Material		KG	1,5550200	2,00	3,11
				MO sem LS =>	3,18	LS =>	3,67	MO com LS =>	6,85
				Valor do BDI =>	2,68			Valor com BDI =>	15,79
						Quant. =>	**144,7200000**	**Preço Total =>**	**2.285,12**

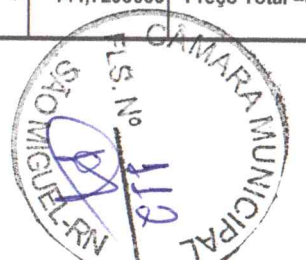

3.4	Código	Banco	Descrição	Tipo		Und	Quant.	Valor Unit	Total
Composição	88494	SINAPI	APLICAÇÃO E LIXAMENTO DE MASSA LÁTEX EM TETO, UMA DEMÃO. AF_06/2014	PINT - PINTURAS		m²	1,0000000	18,20	18,20
Composição Auxiliar	88310	SINAPI	PINTOR COM ENCARGOS COMPLEMENTARES	SEDI - SERVIÇOS DIVERSOS		H	0,5040000	24,79	12,49
Composição Auxiliar	88316	SINAPI	SERVENTE COM ENCARGOS COMPLEMENTARES	SEDI - SERVIÇOS DIVERSOS		H	0,1850000	19,42	3,59
Insumo	00003767	SINAPI	LIXA EM FOLHA PARA PAREDE OU MADEIRA, NUMERO 120, COR VERMELHA	Material		UN	0,0600000	0,67	0,04
Insumo	00043626	SINAPI	MASSA CORRIDA PARA SUPERFICIES DE AMBIENTES INTERNOS	Material		KG	1,0430400	2,00	2,08
				MO sem LS =>	5,14	LS =>	5,93	MO com LS =>	11,07
				Valor do BDI =>	3,73			Valor com BDI =>	21,93
						Quant. =>	**86,3100000**	**Preço Total =>**	**1.892,77**
4			**FORRO E TELHADO**						**16.866,35**
4.1	**Código**	**Banco**	**Descrição**	**Tipo**		**Und**	**Quant.**	**Valor Unit**	**Total**
Composição	96113	SINAPI	FORRO EM PLACAS DE GESSO, PARA AMBIENTES COMERCIAIS. AF_05/2017_PS	REVE - REVESTIMENTO E TRATAMENTO DE SUPERFÍCIES		m²	1,0000000	35,61	35,61
Composição Auxiliar	88269	SINAPI	GESSEIRO COM ENCARGOS COMPLEMENTARES	SEDI - SERVIÇOS DIVERSOS		H	0,6313000	23,38	14,75
Composição Auxiliar	88316	SINAPI	SERVENTE COM ENCARGOS COMPLEMENTARES	SEDI - SERVIÇOS DIVERSOS		H	0,3156000	19,42	6,12
Insumo	00000345	SINAPI	ARAME GALVANIZADO 18 BWG, D = 1,24MM (0,009 KG/M)	Material		KG	0,0250000	39,94	0,99
Insumo	00003315	SINAPI	GESSO EM PO PARA REVESTIMENTOS/MOLDURAS/SANCAS E USO GERAL	Material		KG	0,9964000	0,79	0,78
Insumo	00004812	SINAPI	PLACA DE GESSO PARA FORRO, *60 X 60* CM, ESPESSURA DE 12 MM (SEM COLOCACAO)	Material		m²	1,0740000	11,08	11,89
Insumo	00020250	SINAPI	SISAL EM FIBRA / ESTOPA SISAL PARA GESSO	Material		KG	0,0078000	24,45	0,19
Insumo	00040547	SINAPI	PARAFUSO ZINCADO, AUTOBROCANTE, FLANGEADO, 4,2 MM X 19 MM	Material		CENTO	0,0308000	29,16	0,89
				MO sem LS =>	6,93	LS =>	8,01	MO com LS =>	14,94
				Valor do BDI =>	7,30			Valor com BDI =>	42,91
						Quant. =>	**25,4000000**	**Preço Total =>**	**1.089,91**
4.2	**Código**	**Banco**	**Descrição**	**Tipo**		**Und**	**Quant.**	**Valor Unit**	**Total**
Composição	10029	ORSE	Impermeabilização c/ manta asfáltica aluminizada 3mm, estruturada com não-tecido de poliéster, inclusive aplicação de 1 demão de primer	Impermeabilização		m²	1,0000000	108,03	108,03
Composição Auxiliar	10549	ORSE	Encargos Complementares - Servente	Provisórios		h	1,0000000	3,53	3,53
Composição Auxiliar	10601	ORSE	Encargos Complementares - Impermeabilizador	Provisórios		h	1,0000000	3,42	3,42
Insumo	00000511	SINAPI	PRIMER PARA MANTA ASFALTICA A BASE DE ASFALTO MODIFICADO DILUIDO EM SOLVENTE, APLICACAO A FRIO	Material		L	0,4000000	22,83	9,13

CÂMARA MUNICIPAL
FLS. Nº 113
SÃO MIGUEL-RN

Insumo	00006111	SINAPI	SERVENTE DE OBRAS	Mão de Obra		H	1,0000000	12,99	12,99
Insumo	00011621	SINAPI	MANTA ASFALTICA ELASTOMERICA EM POLIESTER ALUMINIZADA 3 MM, TIPO III, CLASSE B (NBR 9952)	Material		m²	1,1500000	54,00	62,10
Insumo	00012873	SINAPI	IMPERMEABILIZADOR (HORISTA)	Mão de Obra		H	1,0000000	16,86	16,86
				MO sem LS =>	13,85	LS =>	16,00	MO com LS =>	29,85
				Valor do BDI =>	22,14			Valor com BDI =>	130,17
						Quant. =>	**92,0500000**	**Preço Total =>**	**11.982,14**
4.3	**Código**	**Banco**	**Descrição**	**Tipo**		**Und**	**Quant.**	**Valor Unit**	**Total**
Composição	98679	SINAPI	PISO CIMENTADO, TRAÇO 1:3 (CIMENTO E AREIA), ACABAMENTO LISO, ESPESSURA 2,0 CM, PREPARO MECÂNICO DA ARGAMASSA. AF_09/2020	PISO - PISOS		m²	1,0000000	34,21	34,21
Composição Auxiliar	87298	SINAPI	ARGAMASSA TRAÇO 1:3 (EM VOLUME DE CIMENTO E AREIA MÉDIA ÚMIDA) PARA CONTRAPISO, PREPARO MECÂNICO COM BETONEIRA 400 L. AF_08/2019	SEDI - SERVIÇOS DIVERSOS		m³	0,0310000	638,07	19,78
Composição Auxiliar	88309	SINAPI	PEDREIRO COM ENCARGOS COMPLEMENTARES	SEDI - SERVIÇOS DIVERSOS		H	0,3540000	23,55	8,33
Composição Auxiliar	88316	SINAPI	SERVENTE COM ENCARGOS COMPLEMENTARES	SEDI - SERVIÇOS DIVERSOS		H	0,1770000	19,42	3,43
Insumo	00001379	SINAPI	CIMENTO PORTLAND COMPOSTO CP II-32	Material		KG	0,5000000	0,70	0,35
Insumo	00003671	SINAPI	JUNTA PLASTICA DE DILATACAO PARA PISOS, COR CINZA, 17 X 3 MM (ALTURA X ESPESSURA)	Material		M	1,6700000	1,39	2,32
				MO sem LS =>	5,20	LS =>	6,01	MO com LS =>	11,21
				Valor do BDI =>	7,01			Valor com BDI =>	41,22
						Quant. =>	**92,0500000**	**Preço Total =>**	**3.794,30**
5			**REVISÃO DE COBERTURA**						**9.662,75**
5.1	**Código**	**Banco**	**Descrição**	**Tipo**		**Und**	**Quant.**	**Valor Unit**	**Total**
Composição	C2200	SEINFRA	RETELHAMENTO C/ TELHA CERÂMICA ATE 20% NOVA	TELHAS		m²	1,0000000	41,40	41,40
Insumo	I2045	SEINFRA	TELHA CERÂMICA COLONIAL	Material		UN	6,0000000	0,51	3,06
Insumo	I2391	SEINFRA	PEDREIRO	Mão de Obra		H	1,1000000	20,10	22,11
Insumo	I2543	SEINFRA	SERVENTE	Mão de Obra		H	1,1000000	14,76	16,23
				MO sem LS =>	17,80	LS =>	20,54	MO com LS =>	38,34
				Valor do BDI =>	8,48			Valor com BDI =>	49,88
						Quant. =>	**193,7200000**	**Preço Total =>**	**9.662,75**
6			**SUBSTITUIÇÃO DE CALHA**						**3.395,00**
6.1	**Código**	**Banco**	**Descrição**	**Tipo**		**Und**	**Quant.**	**Valor Unit**	**Total**

CÂMARA MUNICIPAL
FLS. Nº 114
SÃO MIGUEL-RN

Composição	94228	SINAPI	CALHA EM CHAPA DE AÇO GALVANIZADO NÚMERO 24, DESENVOLVIMENTO DE 50 CM, INCLUSO TRANSPORTE VERTICAL. AF_07/2019	COBE - COBERTURA		M	1,0000000	80,50	80,50
Composição Auxiliar	88316	SINAPI	SERVENTE COM ENCARGOS COMPLEMENTARES	SEDI - SERVIÇOS DIVERSOS		H	0,3710000	19,42	7,20
Composição Auxiliar	88323	SINAPI	TELHADISTA COM ENCARGOS COMPLEMENTARES	SEDI - SERVIÇOS DIVERSOS		H	0,2770000	22,25	6,16
Composição Auxiliar	93281	SINAPI	GUINCHO ELÉTRICO DE COLUNA, CAPACIDADE 400 KG, COM MOTO FREIO, MOTOR TRIFÁSICO DE 1,25 CV - CHP DIURNO. AF_03/2016	CHOR - CUSTOS HORÁRIOS DE MÁQUINAS E EQUIPAMENTOS		CHP	0,0132000	25,37	0,33
Composição Auxiliar	93282	SINAPI	GUINCHO ELÉTRICO DE COLUNA, CAPACIDADE 400 KG, COM MOTO FREIO, MOTOR TRIFÁSICO DE 1,25 CV - CHI DIURNO. AF_03/2016	CHOR - CUSTOS HORÁRIOS DE MÁQUINAS E EQUIPAMENTOS		CHI	0,0183000	24,44	0,44
Insumo	00000142	SINAPI	SELANTE ELASTICO MONOCOMPONENTE A BASE DE POLIURETANO (PU) PARA JUNTAS DIVERSAS	Material		310ML	0,0810000	34,48	2,79
Insumo	00005061	SINAPI	PREGO DE ACO POLIDO COM CABECA 18 X 27 (2 1/2 X 10)	Material		KG	0,0130000	21,95	0,28
Insumo	00005104	SINAPI	REBITE DE ALUMINIO VAZADO DE REPUXO, 3,2 X 8 MM (1KG = 1025 UNIDADES)	Material		KG	0,0024000	67,04	0,16
Insumo	00013388	SINAPI	SOLDA EM BARRA DE ESTANHO-CHUMBO 50/50	Material		KG	0,0900000	173,39	15,60
Insumo	00040783	SINAPI	CALHA QUADRADA DE CHAPA DE ACO GALVANIZADA NUM 24, CORTE 50 CM	Material		M	1,0500000	45,28	47,54
				MO sem LS =>	4,63	LS =>	5,34	MO com LS =>	9,97
				Valor do BDI =>	16,50			Valor com BDI =>	97,00
						Quant. =>	**35,0000000**	**Preço Total =>**	**3.395,00**
7			**INSTALAÇÕES ELÉTRICA**						**1.139,60**
7.1	**Código**	**Banco**	**Descrição**	**Tipo**		**Und**	**Quant.**	**Valor Unit**	**Total**
Composição	12971	ORSE	Luminária Painel Led embutir 18w quadrada, 6000k da G-light ou similar - Rev 01_11/2021	Luminárias Internas		un	1,0000000	67,56	67,56
Composição Auxiliar	10549	ORSE	Encargos Complementares - Servente	Provisórios		h	1,0000000	3,53	3,53
Composição Auxiliar	10552	ORSE	Encargos Complementares - Eletricista	Provisórios		h	1,0000000	3,42	3,42
Insumo	13685	ORSE	Luminária Painel Led embutir 18w quadrada, 6000k da G-light ou similar un	Material		un	1,0000000	28,26	28,26
Insumo	00002436	SINAPI	ELETRICISTA (HORISTA)	Mão de Obra		H	1,0000000	19,36	19,36
Insumo	00006111	SINAPI	SERVENTE DE OBRAS	Mão de Obra		H	1,0000000	12,99	12,99
				MO sem LS =>	15,02	LS =>	17,33	MO com LS =>	32,35
				Valor do BDI =>	13,84			Valor com BDI =>	81,40
						Quant. =>	**14,0000000**	**Preço Total =>**	**1.139,60**
8			**DIVERSOS**						**1.806,33**
8.1	**Código**	**Banco**	**Descrição**	**Tipo**		**Und**	**Quant.**	**Valor Unit**	**Total**

CÂMARA MUNICIPAL
SÃO MIGUEL-RN
FLS. Nº 117

Composição	9537	SINAPI	LIMPEZA FINAL DA OBRA	SEDI - SERVIÇOS DIVERSOS		m²	1,0000000	3,49	3,49
Composição Auxiliar	88316	SINAPI	SERVENTE COM ENCARGOS COMPLEMENTARES	SEDI - SERVIÇOS DIVERSOS		H	0,1400000	19,42	2,71
Insumo	00000003	SINAPI	ACIDO CLORIDRICO / ACIDO MURIATICO, DILUICAO 10% A 12% PARA USO EM LIMPEZA	Material		L	0,0500000	15,63	0,78
				MO sem LS =>	0,86	LS =>	0,99	MO com LS =>	1,85
				Valor do BDI =>	0,71			Valor com BDI =>	4,20
						Quant. =>	**430,0800000**	**Preço Total =>**	**1.806,33**
					Total sem BDI				**62.451,74**
					Total do BDI				**12.778,84**
					Total Geral				**75.230,58**

PROPOSTA VALIDA POR 60 DIAS ELABORADO

FRANCISCO GILNEY DE SOUSA SOBRINHO
CPF: 704.786.144-03
DADOS BANCARIOS (BANCO DO BRASIL)
AGENCIA: 1109-6
CONTA: 56.000-6
TITULAR: F GILNEY DE S S

CÂMARA MUNICIPAL
SÃO MIGUEL-RN
FLS. Nº 116

CÂMARA MUNICIPAL
FLS. Nº 117
SÃO MIGUEL-RN

F G DE SOUSA SOBRINHO - ME
RUA FRANCISCO ALVES DE QUEIROZ, 434 , PRINCESINHA - PAU DOS FERROS
CNPJ: 43.869.538/0001-40
ENCARGOS SOCIAIS
fgengenharia2022@gmail.com/(84) 9.91769875

Obra:: SERVIÇOS DE MANUTENÇÃO E REPAROS DA CAMARA MUNICIPAL DE SÃO MIGUEL

Local: RUA CHICO OTAVIANO, 87 CENTRO - SÃO MIGUEL /RN

Proprietário: CAMARA MUNICIAL DE SÃO MIGUEL — ELABORADA EM 22/01/2024

SINAPI - 02/2023 - Rio Grande do Norte; ORSE - 02/2023 - Sergipe; SEINFRA - 026 - Ceará — **PROCESSO 2024.01.18-002**

BDI: 20,50% (VINTE inteiros e CINQUENTA centesimos porcento)

CÓDIGO	DESCRIÇÃO	COM DESONERAÇÃO		SEM DESONERAÇÃO	
		HORISTA %	MESALISTA %	HORISTA %	MESALISTA %
	GRUPO A				
A1	INSS	0,00%	0,00%	20,00%	20,00%
A2	SESI	1,50%	1,50%	1,50%	1,50%
A3	SENAI	1,00%	1,00%	1,00%	1,00%
A4	INCRA	0,20%	0,20%	0,20%	0,20%
A5	SEBRAE	0,60%	0,60%	0,60%	0,60%
A6	SALARIO EDUCAÇÃO	2,50%	2,50%	2,50%	2,50%
A7	SEGURO DE ACIDENTES DE TRABALHO	3,00%	3,00%	3,00%	3,00%
A8	FGTS	8,00%	8,00%	8,00%	8,00%
A9	SECONCI	0,00%	0,00%	0,00%	0,00%
	TOTAL DO GRUPO A	**16,80%**	**16,80%**	**36,80%**	**36,80%**
	GRUPO B				
B1	REPOUSO SEMANAL REMUNERADO	17,99%	NÃO INCIDE	17,99%	NÃO INCIDE
B2	FERIADOS	4,28%	NÃO INCIDE	4,28%	NÃO INCIDE
B3	AUXILIO - ENFERMIDADE	0,88%	0,66%	0,88%	0,66%
B4	DÉCIMO TERCEIRO SALÁRIO	11,17%	8,33%	11,17%	8,33%
B5	LICENÇA PATERNIDADE	0,07%	0,05%	0,07%	0,05%
B6	FALTAS JUSTIFICADAS	0,74%	0,56%	0,74%	0,56%
B7	DIAS DE CHUVA	1,83%	NÃO INCIDE	1,83%	NÃO INCIDE
B8	AUXÍLIO ACIDENTE DE TRABALHO	0,11%	0,08%	0,11%	0,08%
B9	FÉRIAS GOZADAS	13,33%	9,95%	13,33%	9,95%
B10	SALÁRIO MATERNIDADE	0,04%	0,03%	0,04%	0,03%
	TOTAL DO GRUPO B	**50,44%**	**19,66%**	**50,44%**	**19,66%**
	GRUPO C				
C1	AVISO PRÉVIO INDENIZADO	5,24%	3,91%	5,24%	3,91%
C2	AVISO PRÉVIO TRABALHADO	0,12%	0,09%	0,12%	0,09%
C3	FÉRIAS INDENIZADAS	0,84%	0,63%	0,84%	0,63%
C4	DEPÓSITO RESISÃO SEM JUSTA CAUSA	2,55%	1,91%	2,55%	1,91%
C5	INDENIZAÇÃO ADICIONAL	0,44%	0,33%	0,44%	0,33%
	TOTAL DO GRUPO C	**9,19%**	**6,87%**	**9,19%**	**6,87%**
	GRUPO D				
D1	REICIDÊNCIA DE GRUPA "A" SOBRE GRUPO "B"	8,47%	3,30%	18,56%	7,23%
D2	REINCIDÊNCIA DE GRUPO "A" SOBRE AVISO PRÉVIO TRABALHADO E REINCIDÊNCIA DO FGTS SOBRE AVISO PRÉVIO INDENIZADO	0,44%	0,33%	0,46%	0,35%
TOTAL DO GRUPO D		**8,91%**	**3,63%**	**19,02%**	**7,58%**
TOTAL A+B+C+D		**85,34%**	**46,96%**	**115,45%**	**70,91%**

PROPOSTA VALIDA POR 60 DIAS ELABORADO

FRANCISCO GILNEY DE SOUSA SOBRINHO
CPF: 704.786.144-03
DADOS BANCARIOS (BANCO DO BRASIL)
AGENCIA: 1109-6
CONTA: 56.000-6
TITULAR: F GILNEY DE S S

CÂMARA MUNICIPAL
FLS. Nº 118
SÃO MIGUEL-RN

F G DE SOUSA SOBRINHO - ME
RUA FRANCISCO ALVES DE QUEIROZ, 434 , PRINCESINHA - PAU DOS FERROS
CNPJ: 43.869.538/0001-40

COMPOSIÇÃO BDI

fgengenharia2022@gmail.com/(84) 9.91769875

Obra:: SERVIÇOS DE MANUTENÇÃO E REPAROS DA CAMARA MUNICIPAL DE SÃO MIGUEL	
Local: RUA CHICO OTAVIANO, 87 CENTRO - SÃO MIGUEL /RN	
Proprietário: CAMARA MUNICIAL DE SÃO MIGUEL	ELABORADA EM 22/01/2024
SINAPI - 02/2023 - Rio Grande do Norte; ORSE - 02/2023 - Sergipe; SEINFRA - 026 - Ceará	**PROCESSO 2024.01.18-002**

BDI: 20,50% (VINTE inteiros e CINQUENTA centesimos porcento)

ADMINSTRAÇÃO DA OBRA	**% SOBRE CD**
A -ADMINISTRAÇÃO CENTRAL	3,00%
B -SEGUROS E GARANTIAS	0,80%
C - RISCOS	0,97%
D - DESPESAS FINANCEIRAS	0,59%
SUB TOTAL	
LUCRO	**% SOBRE CD**
F - LUCRO OPERACIONAL	6,16%
SUB TOTAL	
TAXAS IMPOSTOS	**% SOBRE CD**
Tributos (impostos COFINS 3%, e PIS 0,65%)	3,65%
Tributos (ISS, variável de acordo com o município)	3,50%
Tributos (Contribuição Previdenciária - 0% ou 4,5%, conforme Lei 12.844/2013 - Desoneração)	4,50%
BDI COM desoneração (Fórmula Acórdão TCU)	20,50%

PROPOSTA VALIDA POR 60 DIAS ELABORADO

FRANCISCO GILNEY DE SOUSA SOBRINHO
CPF: 704.786.144-03
DADOS BANCARIOS (BANCO DO BRASIL)
AGENCIA: 1109-6
CONTA: 56.000-6
TITULAR: F GILNEY DE S S

Assunto: **cotação de preços**
De Bobo Arquitetura e Engenharia <boboconstrucoes@gmail.com>
Para: <cotacaodeprecos@camarasaomiguel.rn.gov.br>
Data 23/01/2024 16:12



- Câmara dos Vereadores SM - Orçamento Global.pdf (~12 MB)

Segue em anexo a cotação de preços para obra com o seguinte objeto: CONTRATAÇÃO DE EMPRESA PARA REALIZAÇÃO DOS SERVIÇOS DE MANUTENÇÃO E REPAROS DA SEDE DA CÂMARA MUNICIPAL, CONFORME PROJETO BÁSICO.
PROCESSO: 2024.01.18-0002

--

BOBO ARQUITETURA & ENGENHARIA
BOBO CONSTRUCOES

boboconstrucoes@gmail.com
55 84 99957-9320 | 55 84 99184-3317
Av Raimundo Laurindo de Holanda 260 - Núcleo vereador Raimundo Pedro, São Miguel - RN
https://bobo-construcoes.business.site/

BOBÔ
ARQUITETURA E ENGENHARIA

CÂMARA MUNICIPAL
FLS. Nº 120
SÃO MIGUEL-RN

À Comissão Permanente de Licitação da Câmara Municipal de São Miguel/RN:

Objeto: SERVIÇO DE MANUTENÇÃO E REPAROS DA SEDE DA CÂMARA MUNICIPAL DE SÃO MIGUEL-RN.

PROPOSTA DE PREÇOS
PROCESSO: 2024.01.18-0002

A empresa **Bobô Construções e Serviços Ltda**, declara para fins de participação no certame em epígrafe, que está de acordo com todas as exigências do PROCESSO: 2024.01.18-0002

VALIDADE DA PROPOSTA: 60 (SESSENTA) DIAS. VALOR TOTAL DA PROPOSTA: R$ 74.977,04 (SETENTA E QUATRO MIL, NOVECENTOS E SETENTA E SETE REAIS E QUATRO CENTAVOS).

Razão Social: **Bobô Construções e Serviços LTDA**
CNPJ: 35.341.731/0001-85
Telefone: (84) 9.9957-9320 – E-mail: boboconstrucoes@gmail.com

DADOS BANCÁRIOS
BANCO DO BRASIL Agência 1140-1 C/C: 33143-0

São Miguel-RN, 23/01/2024.

BOBO CONSTRUCOES E SERVICOS LTDA:35341731000185
Assinado de forma digital por BOBO CONSTRUCOES E SERVICOS LTDA:35341731000185

Bobô Construções e Serviços LTDA
CNPJ: 35.341.731/0001-85

HYAN ESLEY MARTINS BOBO:10171905423
Assinado de forma digital por HYAN ESLEY MARTINS BOBO:10171905423

Hyan Esley Martins Bobô
CPF: 101.719.054-23
CREA: 211513262-9

BOBÔ CONSTRUÇÕES E SERVIÇOS LTDA
AVENIDA RAIMUNDO LAURINDO DE HOLANDA, 260 - SÃO MIGUEL - RN
CNPJ: 35.341.731/0001-85
PLANILHA ORÇAMENTÁRIA
boboconstrucoes@gmail.com/ (84) 9.9957-9320 / (84) 9.9184-3317

OBRA: SERVIÇO DE MANUTENÇÃO E REPAROS DA SEDE DA CÂMARA MUNICIPAL DE SÃO MIGUEL/RN.

LOCAL: RUA FRANCISCO OTAVIANO, 87 - CENTRO - CEP: 59920-000 - SÃO MIGUEL/RN.

PROPRIETÁRIO: CÂMARA MUNICIPAL DE SÃO MIGUEL/RN. | ELABORADA EM 23/01/2024 E VÁLIDA POR 60 DIAS.

BASES: SINAPI - 02/2023 - RIO GRANDE DO NORTE; ORSE - 02/2023 - SERGIPE; SEINFRA - 026 - CEARÁ. | ENCARGOS SOCIAIS: NÃO DESONERADO.

BDI = 20,50% (VINTE INTEIROS E CINQUENTA CENTÉZIMOS POR CENTO). | PROCESSO: 2024.01.18-0002

Item	Código	Banco	Descrição	Und	Quant.	Valor Unit	Valor Unit com BDI	Total	Peso (%)
1			**SERVIÇOS PRELIMINARES**					**4.817,18**	**6,42 %**
1.1	74209/001	SINAPI	PLACA DE OBRA EM CHAPA DE ACO GALVANIZADO	m²	6	307,17	370,13	2.220,78	2,96 %
1.2	97631	SINAPI	DEMOLIÇÃO DE ARGAMASSAS, DE FORMA MANUAL, SEM REAPROVEITAMENTO. AF_12/2017	m²	144,72	2,92	3,51	507,96	0,68 %
1.3	97633	SINAPI	DEMOLIÇÃO DE REVESTIMENTO CERÂMICO, DE FORMA MANUAL, SEM REAPROVEITAMENTO. AF_12/2017	m²	86,91	19,95	24,03	2.088,44	2,79 %
2			**CORREÇÃO DE REBOCO E APLICAÇÃO DE MASSA CORRIDA**					**10.447,32**	**13,93 %**
2.1			**INTERNO E EXTERNO PV TERREO**					**10.447,32**	**13,93 %**
2.1.1	98561	SINAPI	IMPERMEABILIZAÇÃO DE PAREDES COM ARGAMASSA DE CIMENTO E AREIA, COM ADITIVO IMPERMEABILIZANTE, E = 2CM. AF_06/2018	m²	144,72	38,63	46,54	6.735,26	8,98 %
2.1.2	4953	ORSE	Impermeabilização de alicerce e viga baldrame com 2 demãos de tinta asfáltica tipo Neutrol da Vedacit ou similar, exceto argamassa impermeabilização	m²	144,72	21,29	25,65	3.712,06	4,95 %
3			**PINTURA INTERNA E EXTERNA**					**26.373,05**	**35,17 %**
3.1	88489	SINAPI	APLICAÇÃO MANUAL DE PINTURA COM TINTA LÁTEX ACRÍLICA EM PAREDES, DUAS DEMÃOS. AF_06/2014	m²	1469,06	10,87	13,09	19.229,99	25,65 %
3.2	88488	SINAPI	APLICAÇÃO MANUAL DE PINTURA COM TINTA LÁTEX ACRÍLICA EM TETO, DUAS DEMÃOS. AF_06/2014	m²	194,31	12,67	15,26	2.965,17	3,95 %
3.3	88497	SINAPI	APLICAÇÃO E LIXAMENTO DE MASSA LÁTEX EM PAREDES, DUAS DEMÃOS. AF_06/2014	m²	144,72	13,11	15,79	2.285,12	3,05 %
3.4	88494	SINAPI	APLICAÇÃO E LIXAMENTO DE MASSA LÁTEX EM TETO, UMA DEMÃO. AF_06/2014	m²	86,31	18,20	21,93	1.892,77	2,52 %
4			**FORRO E TELHADO**					**17.335,81**	**23,12 %**
4.1	96113	SINAPI	FORRO EM PLACAS DE GESSO, PARA AMBIENTES COMERCIAIS. AF_05/2017_PS	m²	25,4	35,61	42,91	1.089,91	1,45 %

CÂMARA MUNICIPAL SÃO MIGUEL-RN FLS. Nº 121

4.2	10029	ORSE	Impermeabilização c/ manta asfáltica aluminizada 3mm, estruturada com não-tecido de poliéster, inclusive aplicação de 1 demão de primer	m²	92,05	112,26	135,27	12.451,60	16,61 %
4.3	98679	SINAPI	PISO CIMENTADO, TRAÇO 1:3 (CIMENTO E AREIA), ACABAMENTO LISO, ESPESSURA 2,0 CM, PREPARO MECÂNICO DA ARGAMASSA. AF_09/2020	m²	92,05	34,21	41,22	3.794,30	5,06 %
5			**REVISÃO DE COBERTURA**					**9.662,75**	**12,89 %**
5.1	C2200	SEINFRA	RETELHAMENTO C/ TELHA CERÂMICA ATE 20% NOVA	m²	193,72	41,40	49,88	9.662,75	12,89 %
6			**SUBSTITUIÇÃO DE CALHA**					**3.395,00**	**4,53 %**
6.1	94228	SINAPI	CALHA EM CHAPA DE AÇO GALVANIZADO NÚMERO 24, DESENVOLVIMENTO DE 50 CM, INCLUSO TRANSPORTE VERTICAL. AF_07/2019	M	35	80,50	97,00	3.395,00	4,53 %
7			**INSTALAÇÕES ELÉTRICA**					**1.139,60**	**1,52 %**
7.1	12971	ORSE	Luminária Painel Led embutir 18w quadrada, 6000k da G-light ou similar - Rev 01_11/2021	un	14	67,56	81,40	1.139,60	1,52 %
8			**DIVERSOS**					**1.806,33**	**2,41 %**
8.1	9537	SINAPI	LIMPEZA FINAL DA OBRA	m²	430,08	3,49	4,20	1.806,33	2,41 %
					Total sem BDI				**62.241,11**
					Total do BDI				**12.735,93**
					Total Geral				**74.977,04**

O PRESENTE ORÇAMENTO IMPORTA EM UMA QUANTIA DE SETENTA E QUATRO MIL, NOVECENTOS E SETENTA E SETE REAIS E QUATRO CENTAVOS.

HYAN ESLEY MARTINS BOBO:10171905423 Assinado de forma digital por HYAN ESLEY MARTINS BOBO:10171905423

HYAN ESLEY MARTINS BOBÔ
CPF: 101.719.054-23
CREA: 211513262-9

BOBO CONSTRUCOES E SERVICOS LTDA:35341731000185 Assinado de forma digital por BOBO CONSTRUCOES E SERVICOS LTDA:35341731000185

BOBÔ CONSTRUÇÕES E SERVIÇOS LTDA
CNPJ: 35.341.731/0001-85

CÂMARA MUNICIPAL SÃO MIGUEL-RN FLS. Nº 122

BOBÔ CONSTRUÇÕES E SERVIÇOS LTDA
AVENIDA RAIMUNDO LAURINDO DE HOLANDA, 260 - SÃO MIGUEL - RN
CNPJ: 35.341.731/0001-85
COMPOSIÇÕES DE CUSTOS UNITÁRIOS
boboconstrucoes@gmail.com/ (84) 9.9957-9320 / (84) 9.9184-3317

OBRA: SERVIÇO DE MANUTENÇÃO E REPAROS DA SEDE DA CÂMARA MUNICIPAL DE SÃO MIGUEL/RN.
LOCAL: RUA FRANCISCO OTAVIANO, 87 - CENTRO - CEP: 59920-000 - SÃO MIGUEL/RN.
PROPRIETÁRIO: CÂMARA MUNICIPAL DE SÃO MIGUEL/RN. — ELABORADA EM 23/01/2024 E VÁLIDA POR 60 DIAS.
BASES: SINAPI - 02/2023 - RIO GRANDE DO NORTE; ORSE - 02/2023 - SERGIPE; SEINFRA - 026 - CEARÁ. — ENCARGOS SOCIAIS: NÃO DESONERADO.
BDI = 20,50% (VINTE INTEIROS E CINQUENTA CENTÉZIMOS POR CENTO). — PROCESSO: 2024.01.18-0002

1			**SERVIÇOS PRELIMINARES**					**4.817,18**
1.1	**Código**	**Banco**	**Descrição**	**Tipo**	**Und**	**Quant.**	**Valor Unit**	**Total**
Composição	74209/001	SINAPI	PLACA DE OBRA EM CHAPA DE ACO GALVANIZADO	CANT - CANTEIRO DE OBRAS	m²	1,0000000	307,17	307,17
Composição Auxiliar	88262	SINAPI	CARPINTEIRO DE FORMAS COM ENCARGOS COMPLEMENTARES	SEDI - SERVIÇOS DIVERSOS	H	1,0000000	22,44	22,44
Composição Auxiliar	88316	SINAPI	SERVENTE COM ENCARGOS COMPLEMENTARES	SEDI - SERVIÇOS DIVERSOS	H	2,0000000	19,42	38,84
Composição Auxiliar	94962	SINAPI	CONCRETO MAGRO PARA LASTRO, TRAÇO 1:4,5:4,5 (EM MASSA SECA DE CIMENTO/ AREIA MÉDIA/ BRITA 1) - PREPARO MECÂNICO COM BETONEIRA 400 L. AF_05/2021	FUES - FUNDAÇÕES E ESTRUTURAS	m³	0,0100000	409,66	4,09
Insumo	00004417	SINAPI	SARRAFO NAO APARELHADO *2,5 X 7* CM, EM MACARANDUBA, ANGELIM OU EQUIVALENTE DA REGIAO - BRUTA	Material	M	1,0000000	6,47	6,47
Insumo	00004491	SINAPI	PONTALETE *7,5 X 7,5* CM EM PINUS, MISTA OU EQUIVALENTE DA REGIAO - BRUTA	Material	M	4,0000000	14,47	57,88
Insumo	00004813	SINAPI	PLACA DE OBRA (PARA CONSTRUCAO CIVIL) EM CHAPA GALVANIZADA *N. 22*, ADESIVADA, DE *2,4 X 1,2* M (SEM POSTES PARA FIXACAO)	Material	m²	1,0000000	175,00	175,00
Insumo	00005075	SINAPI	PREGO DE ACO POLIDO COM CABECA 18 X 30 (2 3/4 X 10)	Material	KG	0,1100000	22,33	2,45
				MO sem LS => 20,17	LS =>	23,28	MO com LS =>	43,45
				Valor do BDI => 62,96			Valor com BDI =>	370,13
					Quant. =>	**6,0000000**	**Preço Total =>**	**2.220,78**
1.2	**Código**	**Banco**	**Descrição**	**Tipo**	**Und**	**Quant.**	**Valor Unit**	**Total**
Composição	97631	SINAPI	DEMOLIÇÃO DE ARGAMASSAS, DE FORMA MANUAL, SEM REAPROVEITAMENTO. AF_12/2017	SERP - SERVIÇOS PRELIMINARES	m²	1,0000000	2,92	2,92
Composição Auxiliar	88309	SINAPI	PEDREIRO COM ENCARGOS COMPLEMENTARES	SEDI - SERVIÇOS DIVERSOS	H	0,0374000	23,55	0,88
Composição Auxiliar	88316	SINAPI	SERVENTE COM ENCARGOS COMPLEMENTARES	SEDI - SERVIÇOS DIVERSOS	H	0,1053000	19,42	2,04
				MO sem LS => 0,94	LS =>	1,09	MO com LS =>	2,03
				Valor do BDI => 0,59			Valor com BDI =>	3,51
					Quant. =>	**144,7200000**	**Preço Total =>**	**507,96**

CÂMARA MUNICIPAL SÃO MIGUEL FLS. Nº 123

1.3	Código	Banco	Descrição	Tipo		Und	Quant.	Valor Unit	Total
Composição	97633	SINAPI	DEMOLIÇÃO DE REVESTIMENTO CERÂMICO, DE FORMA MANUAL, SEM REAPROVEITAMENTO. AF_12/2017	SERP - SERVIÇOS PRELIMINARES		m²	1,0000000	19,95	19,95
Composição Auxiliar	88256	SINAPI	AZULEJISTA OU LADRILHISTA COM ENCARGOS COMPLEMENTARES	SEDI - SERVIÇOS DIVERSOS		H	0,2553000	23,44	5,98
Composição Auxiliar	88316	SINAPI	SERVENTE COM ENCARGOS COMPLEMENTARES	SEDI - SERVIÇOS DIVERSOS		H	0,7195000	19,42	13,97
				MO sem LS =>	6,46	LS =>	7,45	MO com LS =>	13,91
				Valor do BDI =>	4,08			Valor com BDI =>	24,03
						Quant. =>	**86,9100000**	**Preço Total =>**	**2.088,44**
2			**CORREÇÃO DE REBOCO E APLICAÇÃO DE MASSA CORRIDA**						**10.447,32**
2.1			**INTERNO E EXTERNO PV TERREO**						**10.447,32**
2.1.1	**Código**	**Banco**	**Descrição**	**Tipo**		**Und**	**Quant.**	**Valor Unit**	**Total**
Composição	98561	SINAPI	IMPERMEABILIZAÇÃO DE PAREDES COM ARGAMASSA DE CIMENTO E AREIA, COM ADITIVO IMPERMEABILIZANTE, E = 2CM. AF_06/2018	IMPE - IMPERMEABILIZAÇÕES E PROTEÇÕES DIVERSAS		m²	1,0000000	38,63	38,63
Composição Auxiliar	87286	SINAPI	ARGAMASSA TRAÇO 1:1:6 (EM VOLUME DE CIMENTO, CAL E AREIA MÉDIA ÚMIDA) PARA EMBOÇO/MASSA ÚNICA/ASSENTAMENTO DE ALVENARIA DE VEDAÇÃO, PREPARO MECÂNICO COM BETONEIRA 400 L. AF_08/2019	SEDI - SERVIÇOS DIVERSOS		m³	0,0250000	481,46	12,03
Composição Auxiliar	88309	SINAPI	PEDREIRO COM ENCARGOS COMPLEMENTARES	SEDI - SERVIÇOS DIVERSOS		H	0,8670000	23,55	20,41
Composição Auxiliar	88316	SINAPI	SERVENTE COM ENCARGOS COMPLEMENTARES	SEDI - SERVIÇOS DIVERSOS		H	0,1760000	19,42	3,41
Insumo	00000123	SINAPI	ADITIVO IMPERMEABILIZANTE DE PEGA NORMAL PARA ARGAMASSAS E CONCRETOS SEM ARMACAO, LIQUIDO E ISENTO DE CLORETOS	Material		L	0,3870000	7,19	2,78
				MO sem LS =>	9,23	LS =>	10,65	MO com LS =>	19,88
				Valor do BDI =>	7,91			Valor com BDI =>	46,54
						Quant. =>	**144,7200000**	**Preço Total =>**	**6.735,26**
2.1.2	**Código**	**Banco**	**Descrição**	**Tipo**		**Und**	**Quant.**	**Valor Unit**	**Total**
Composição	4953	ORSE	Impermeabilização de alicerce e viga baldrame com 2 demãos de tinta asfáltica tipo Neutrol da Vedacit ou similar, exceto argamassa impermeabilização	Tratamentos de Superfícies		m²	1,0000000	21,29	21,29
Composição Auxiliar	10549	ORSE	Encargos Complementares - Servente	Provisórios		h	0,2000000	3,53	0,70
Composição Auxiliar	10553	ORSE	Encargos Complementares - Pintor	Provisórios		h	0,4000000	3,62	1,44
Insumo	00004783	SINAPI	PINTOR (HORISTA)	Mão de Obra		H	0,4000000	16,86	6,74
Insumo	00006111	SINAPI	SERVENTE DE OBRAS	Mão de Obra		H	0,2000000	12,99	2,59

CÂMARA MUNICIPAL SÃO MIGUEL-RN FLS. Nº 124

Insumo	00007313	SINAPI	TINTA ASFALTICA IMPERMEABILIZANTE DILUIDA EM SOLVENTE, PARA MATERIAIS CIMENTICIOS, METAL E MADEIRA	Material		L	0,5000000	19,65	9,82
				MO sem LS =>	4,33	LS =>	5,00	MO com LS =>	9,33
				Valor do BDI =>	4,36			Valor com BDI =>	25,65
						Quant. =>	**144,7200000**	**Preço Total =>**	**3.712,06**
3			**PINTURA INTERNA E EXTERNA**						**26.373,05**
3.1	**Código**	**Banco**	**Descrição**	**Tipo**		**Und**	**Quant.**	**Valor Unit**	**Total**
Composição	88489	SINAPI	APLICAÇÃO MANUAL DE PINTURA COM TINTA LÁTEX ACRÍLICA EM PAREDES, DUAS DEMÃOS. AF_06/2014	PINT - PINTURAS		m²	1,0000000	10,87	10,87
Composição Auxiliar	88310	SINAPI	PINTOR COM ENCARGOS COMPLEMENTARES	SEDI - SERVIÇOS DIVERSOS		H	0,1870000	24,79	4,63
Composição Auxiliar	88316	SINAPI	SERVENTE COM ENCARGOS COMPLEMENTARES	SEDI - SERVIÇOS DIVERSOS		H	0,0690000	19,42	1,33
Insumo	00007356	SINAPI	TINTA LATEX ACRILICA PREMIUM, COR BRANCO FOSCO	Material		L	0,3300000	14,88	4,91
				MO sem LS =>	1,91	LS =>	2,20	MO com LS =>	4,11
				Valor do BDI =>	2,22			Valor com BDI =>	13,09
						Quant. =>	**1.469,0600000**	**Preço Total =>**	**19.229,99**
3.2	**Código**	**Banco**	**Descrição**	**Tipo**		**Und**	**Quant.**	**Valor Unit**	**Total**
Composição	88488	SINAPI	APLICAÇÃO MANUAL DE PINTURA COM TINTA LÁTEX ACRÍLICA EM TETO, DUAS DEMÃOS. AF_06/2014	PINT - PINTURAS		m²	1,0000000	12,67	12,67
Composição Auxiliar	88310	SINAPI	PINTOR COM ENCARGOS COMPLEMENTARES	SEDI - SERVIÇOS DIVERSOS		H	0,2440000	24,79	6,04
Composição Auxiliar	88316	SINAPI	SERVENTE COM ENCARGOS COMPLEMENTARES	SEDI - SERVIÇOS DIVERSOS		H	0,0890000	19,42	1,72
Insumo	00007356	SINAPI	TINTA LATEX ACRILICA PREMIUM, COR BRANCO FOSCO	Material		L	0,3300000	14,88	4,91
				MO sem LS =>	2,48	LS =>	2,87	MO com LS =>	5,35
				Valor do BDI =>	2,59			Valor com BDI =>	15,26
						Quant. =>	**194,3100000**	**Preço Total =>**	**2.965,17**
3.3	**Código**	**Banco**	**Descrição**	**Tipo**		**Und**	**Quant.**	**Valor Unit**	**Total**
Composição	88497	SINAPI	APLICAÇÃO E LIXAMENTO DE MASSA LÁTEX EM PAREDES, DUAS DEMÃOS. AF_06/2014	PINT - PINTURAS		m²	1,0000000	13,11	13,11
Composição Auxiliar	88310	SINAPI	PINTOR COM ENCARGOS COMPLEMENTARES	SEDI - SERVIÇOS DIVERSOS		H	0,3120000	24,79	7,73
Composição Auxiliar	88316	SINAPI	SERVENTE COM ENCARGOS COMPLEMENTARES	SEDI - SERVIÇOS DIVERSOS		H	0,1140000	19,42	2,21
Insumo	00003767	SINAPI	LIXA EM FOLHA PARA PAREDE OU MADEIRA, NUMERO 120, COR VERMELHA	Material		UN	0,1000000	0,67	0,06
Insumo	00043626	SINAPI	MASSA CORRIDA PARA SUPERFICIES DE AMBIENTES INTERNOS	Material		KG	1,5550200	2,00	3,11
				MO sem LS =>	3,18	LS =>	3,67	MO com LS =>	6,85

CÂMARA MUNICIPAL
F.S. Nº
SÃO MIGUEL-RN

				Valor do BDI =>	2,68		Valor com BDI =>	15,79
						Quant. =>	144,7200000	Preço Total =>	2.285,12
3.4	Código	Banco	Descrição	Tipo		Und	Quant.	Valor Unit	Total
Composição	88494	SINAPI	APLICAÇÃO E LIXAMENTO DE MASSA LÁTEX EM TETO, UMA DEMÃO. AF_06/2014	PINT - PINTURAS		m²	1,0000000	18,20	18,20
Composição Auxiliar	88310	SINAPI	PINTOR COM ENCARGOS COMPLEMENTARES	SEDI - SERVIÇOS DIVERSOS		H	0,5040000	24,79	12,49
Composição Auxiliar	88316	SINAPI	SERVENTE COM ENCARGOS COMPLEMENTARES	SEDI - SERVIÇOS DIVERSOS		H	0,1850000	19,42	3,59
Insumo	00003767	SINAPI	LIXA EM FOLHA PARA PAREDE OU MADEIRA, NUMERO 120, COR VERMELHA	Material		UN	0,0600000	0,67	0,04
Insumo	00043626	SINAPI	MASSA CORRIDA PARA SUPERFICIES DE AMBIENTES INTERNOS	Material		KG	1,0430400	2,00	2,08
				MO sem LS =>	5,14	LS =>	5,93	MO com LS =>	11,07
				Valor do BDI =>	3,73			Valor com BDI =>	21,93
						Quant. =>	86,3100000	Preço Total =>	1.892,77
4			FORRO E TELHADO						17.335,81
4.1	Código	Banco	Descrição	Tipo		Und	Quant.	Valor Unit	Total
Composição	96113	SINAPI	FORRO EM PLACAS DE GESSO, PARA AMBIENTES COMERCIAIS. AF_05/2017_PS	REVE - REVESTIMENTO E TRATAMENTO DE SUPERFÍCIES		m²	1,0000000	35,61	35,61
Composição Auxiliar	88269	SINAPI	GESSEIRO COM ENCARGOS COMPLEMENTARES	SEDI - SERVIÇOS DIVERSOS		H	0,6313000	23,38	14,75
Composição Auxiliar	88316	SINAPI	SERVENTE COM ENCARGOS COMPLEMENTARES	SEDI - SERVIÇOS DIVERSOS		H	0,3156000	19,42	6,12
Insumo	00000345	SINAPI	ARAME GALVANIZADO 18 BWG, D = 1,24MM (0,009 KG/M)	Material		KG	0,0250000	39,94	0,99
Insumo	00003315	SINAPI	GESSO EM PO PARA REVESTIMENTOS/MOLDURAS/SANCAS E USO GERAL	Material		KG	0,9964000	0,79	0,78
Insumo	00004812	SINAPI	PLACA DE GESSO PARA FORRO, *60 X 60* CM, ESPESSURA DE 12 MM (SEM COLOCACAO)	Material		m²	1,0740000	11,08	11,89
Insumo	00020250	SINAPI	SISAL EM FIBRA / ESTOPA SISAL PARA GESSO	Material		KG	0,0078000	24,45	0,19
Insumo	00040547	SINAPI	PARAFUSO ZINCADO, AUTOBROCANTE, FLANGEADO, 4,2 MM X 19 MM	Material		CENTO	0,0308000	29,16	0,89
				MO sem LS =>	6,93	LS =>	8,01	MO com LS =>	14,94
				Valor do BDI =>	7,30			Valor com BDI =>	42,91
						Quant. =>	25,4000000	Preço Total =>	1.089,91
4.2	Código	Banco	Descrição	Tipo		Und	Quant.	Valor Unit	Total
Composição	10029	ORSE	Impermeabilização c/ manta asfáltica aluminizada 3mm, estruturada com não-tecido de poliéster, inclusive aplicação de 1 demão de primer	Impermeabilização		m²	1,0000000	112,26	112,26

CÂMARA MUNICIPAL SÃO MIGUEL-RN FLS. Nº 126

Composição Auxiliar	10549	ORSE	Encargos Complementares - Servente	Provisórios		h	1,0000000	3,53	3,53
Composição Auxiliar	10601	ORSE	Encargos Complementares - Impermeabilizador	Provisórios		h	1,0000000	3,42	3,42
Insumo	00000511	SINAPI	PRIMER PARA MANTA ASFALTICA A BASE DE ASFALTO MODIFICADO DILUIDO EM SOLVENTE, APLICACAO A FRIO	Material		L	0,4000000	22,83	9,13
Insumo	00006111	SINAPI	SERVENTE DE OBRAS	Mão de Obra		H	1,0000000	12,99	12,99
Insumo	00011621	SINAPI	MANTA ASFALTICA ELASTOMERICA EM POLIESTER ALUMINIZADA 3 MM, TIPO III, CLASSE B (NBR 9952)	Material		m²	1,1500000	57,68	66,33
Insumo	00012873	SINAPI	IMPERMEABILIZADOR (HORISTA)	Mão de Obra		H	1,0000000	16,86	16,86
				MO sem LS =>	13,85	LS =>	16,00	MO com LS =>	29,85
				Valor do BDI =>	23,01			Valor com BDI =>	135,27
						Quant. =>	**92,0500000**	**Preço Total =>**	**12.451,60**
4.3	**Código**	**Banco**	**Descrição**	**Tipo**		**Und**	**Quant.**	**Valor Unit**	**Total**
Composição	98679	SINAPI	PISO CIMENTADO, TRAÇO 1:3 (CIMENTO E AREIA), ACABAMENTO LISO, ESPESSURA 2,0 CM, PREPARO MECÂNICO DA ARGAMASSA. AF_09/2020	PISO - PISOS		m²	1,0000000	34,21	34,21
Composição Auxiliar	87298	SINAPI	ARGAMASSA TRAÇO 1:3 (EM VOLUME DE CIMENTO E AREIA MÉDIA ÚMIDA) PARA CONTRAPISO, PREPARO MECÂNICO COM BETONEIRA 400 L. AF_08/2019	SEDI - SERVIÇOS DIVERSOS		m³	0,0310000	638,07	19,78
Composição Auxiliar	88309	SINAPI	PEDREIRO COM ENCARGOS COMPLEMENTARES	SEDI - SERVIÇOS DIVERSOS		H	0,3540000	23,55	8,33
Composição Auxiliar	88316	SINAPI	SERVENTE COM ENCARGOS COMPLEMENTARES	SEDI - SERVIÇOS DIVERSOS		H	0,1770000	19,42	3,43
Insumo	00001379	SINAPI	CIMENTO PORTLAND COMPOSTO CP II-32	Material		KG	0,5000000	0,70	0,35
Insumo	00003671	SINAPI	JUNTA PLASTICA DE DILATACAO PARA PISOS, COR CINZA, 17 X 3 MM (ALTURA X ESPESSURA)	Material		M	1,6700000	1,39	2,32
				MO sem LS =>	5,20	LS =>	6,01	MO com LS =>	11,21
				Valor do BDI =>	7,01			Valor com BDI =>	41,22
						Quant. =>	**92,0500000**	**Preço Total =>**	**3.794,30**
5			**REVISÃO DE COBERTURA**						**9.662,75**
5.1	**Código**	**Banco**	**Descrição**	**Tipo**		**Und**	**Quant.**	**Valor Unit**	**Total**
Composição	C2200	SEINFRA	RETELHAMENTO C/ TELHA CERÂMICA ATE 20% NOVA	TELHAS		m²	1,0000000	41,40	41,40
Insumo	I2045	SEINFRA	TELHA CERÂMICA COLONIAL	Material		UN	6,0000000	0,51	3,06
Insumo	I2391	SEINFRA	PEDREIRO	Mão de Obra		H	1,1000000	20,10	22,11
Insumo	I2543	SEINFRA	SERVENTE	Mão de Obra		H	1,1000000	14,76	16,23
				MO sem LS =>	17,80	LS =>	20,54	MO com LS =>	38,34

CÂMARA MUNICIPAL SÃO MIGUEL DO FLS. Nº 127

				Valor do BDI =>	8,48			Valor com BDI =>	49,88
						Quant. =>	193,7200000	Preço Total =>	9.662,75
6			SUBSTITUIÇÃO DE CALHA						3.395,00
6.1	Código	Banco	Descrição	Tipo		Und	Quant.	Valor Unit	Total
Composição	94228	SINAPI	CALHA EM CHAPA DE AÇO GALVANIZADO NÚMERO 24, DESENVOLVIMENTO DE 50 CM, INCLUSO TRANSPORTE VERTICAL. AF_07/2019	COBE - COBERTURA		M	1,0000000	80,50	80,50
Composição Auxiliar	88316	SINAPI	SERVENTE COM ENCARGOS COMPLEMENTARES	SEDI - SERVIÇOS DIVERSOS		H	0,3710000	19,42	7,20
Composição Auxiliar	88323	SINAPI	TELHADISTA COM ENCARGOS COMPLEMENTARES	SEDI - SERVIÇOS DIVERSOS		H	0,2770000	22,25	6,16
Composição Auxiliar	93281	SINAPI	GUINCHO ELÉTRICO DE COLUNA, CAPACIDADE 400 KG, COM MOTO FREIO, MOTOR TRIFÁSICO DE 1,25 CV - CHP DIURNO. AF_03/2016	CHOR - CUSTOS HORÁRIOS DE MÁQUINAS E EQUIPAMENTOS		CHP	0,0132000	25,37	0,33
Composição Auxiliar	93282	SINAPI	GUINCHO ELÉTRICO DE COLUNA, CAPACIDADE 400 KG, COM MOTO FREIO, MOTOR TRIFÁSICO DE 1,25 CV - CHI DIURNO. AF_03/2016	CHOR - CUSTOS HORÁRIOS DE MÁQUINAS E EQUIPAMENTOS		CHI	0,0183000	24,44	0,44
Insumo	00000142	SINAPI	SELANTE ELASTICO MONOCOMPONENTE A BASE DE POLIURETANO (PU) PARA JUNTAS DIVERSAS	Material		310ML	0,0810000	34,48	2,79
Insumo	00005061	SINAPI	PREGO DE ACO POLIDO COM CABECA 18 X 27 (2 1/2 X 10)	Material		KG	0,0130000	21,95	0,28
Insumo	00005104	SINAPI	REBITE DE ALUMINIO VAZADO DE REPUXO, 3,2 X 8 MM (1KG = 1025 UNIDADES)	Material		KG	0,0024000	67,04	0,16
Insumo	00013388	SINAPI	SOLDA EM BARRA DE ESTANHO-CHUMBO 50/50	Material		KG	0,0900000	173,39	15,60
Insumo	00040783	SINAPI	CALHA QUADRADA DE CHAPA DE ACO GALVANIZADA NUM 24, CORTE 50 CM	Material		M	1,0500000	45,28	47,54
				MO sem LS =>	4,63	LS =>	5,34	MO com LS =>	9,97
				Valor do BDI =>	16,50			Valor com BDI =>	97,00
						Quant. =>	35,0000000	Preço Total =>	3.395,00
7			INSTALAÇÕES ELÉTRICA						1.139,60
7.1	Código	Banco	Descrição	Tipo		Und	Quant.	Valor Unit	Total
Composição	12971	ORSE	Luminária Painel Led embutir 18w quadrada, 6000k da G-light ou similar - Rev 01_11/2021	Luminárias Internas		un	1,0000000	67,56	67,56
Composição Auxiliar	10549	ORSE	Encargos Complementares - Servente	Provisórios		h	1,0000000	3,53	3,53
Composição Auxiliar	10552	ORSE	Encargos Complementares - Eletricista	Provisórios		h	1,0000000	3,42	3,42
Insumo	13685	ORSE	Luminária Painel Led embutir 18w quadrada, 6000k da G-light ou similar un	Material		un	1,0000000	28,26	28,26
Insumo	00002436	SINAPI	ELETRICISTA (HORISTA)	Mão de Obra		H	1,0000000	19,36	19,36

CÂMARA MUNICIPAL SÃO MIGUEL-RN FLS. Nº 128

Insumo	00006111	SINAPI	SERVENTE DE OBRAS	Mão de Obra		H	1,0000000	12,99	12,99
				MO sem LS =>	15,02	LS =>	17,33	MO com LS =>	32,35
				Valor do BDI =>	13,84			Valor com BDI =>	81,40
						Quant. =>	**14,0000000**	**Preço Total =>**	**1.139,60**
8			**DIVERSOS**						**1.806,33**
8.1	**Código**	**Banco**	**Descrição**	**Tipo**		**Und**	**Quant.**	**Valor Unit**	**Total**
Composição	9537	SINAPI	LIMPEZA FINAL DA OBRA	SEDI - SERVIÇOS DIVERSOS		m²	1,0000000	3,49	3,49
Composição Auxiliar	88316	SINAPI	SERVENTE COM ENCARGOS COMPLEMENTARES	SEDI - SERVIÇOS DIVERSOS		H	0,1400000	19,42	2,71
Insumo	00000003	SINAPI	ACIDO CLORIDRICO / ACIDO MURIATICO, DILUICAO 10% A 12% PARA USO EM LIMPEZA	Material		L	0,0500000	15,63	0,78
				MO sem LS =>	0,86	LS =>	0,99	MO com LS =>	1,85
				Valor do BDI =>	0,71			Valor com BDI =>	4,20
						Quant. =>	**430,0800000**	**Preço Total =>**	**1.806,33**
					Total sem BDI				**62.241,11**
					Total do BDI				**12.735,93**
					Total Geral				**74.977,04**

HYAN ESLEY MARTINS BOBO:10171905423 Assinado de forma digital por HYAN ESLEY MARTINS BOBO:10171905423

HYAN ESLEY MARTINS BOBÔ
CPF: 101.719.054-23
CREA: 211513262-9

BOBO CONSTRUCOES E SERVICOS LTDA:35341731000185 Assinado de forma digital por BOBO CONSTRUCOES E SERVICOS LTDA:35341731000185

BOBÔ CONSTRUÇÕES E SERVIÇOS LTDA
CNPJ: 35.341.731/0001-85

CÂMARA MUNICIPAL SÃO MIGUEL/RN FLS. Nº 138

BOBÔ CONSTRUÇÕES E SERVIÇOS LTDA
AVENIDA RAIMUNDO LAURINDO DE HOLANDA, 260 - SÃO MIGUEL - RN
CNPJ: 35.341.731/0001-85
CRONOGRAMA FÍSICO-FINANCEIRO
boboconstrucoes@gmail.com/ (84) 9.9957-9320 / (84) 9.9184-3317

OBRA: SERVIÇO DE MANUTENÇÃO E REPAROS DA SEDE DA CÂMARA MUNICIPAL DE SÃO MIGUEL/RN.
LOCAL: RUA CHICO OTAVIANO, 87 - CENTRO - CEP: 59920-000 - SÃO MIGUEL/RN.
PROPRIETÁRIO: CÂMARA MUNICIPAL DE SÃO MIGUEL/RN. — ELABORADA EM 23/01/2024 E VÁLIDA POR 60 DIAS.
BASES: SINAPI - 02/2023 - RIO GRANDE DO NORTE; ORSE - 02/2023 - SERGIPE; SEINFRA - 026 - CEARÁ. — ENCARGOS SOCIAIS: NÃO DESONERADO.
BDI = 20,50% (VINTE INTEIROS E CINQUENTA CENTÉZIMOS POR CENTO). — PROCESSO: 2024.01.18-0002

Item	Descrição	Total Por Etapa	7 DIAS	14 DIAS	21 DIAS	28 DIAS	35 DIAS	42 DIAS	49 DIAS	56 DIAS
1	SERVIÇOS PRELIMINARES	100,00% 4.817,18	100,00% 4.817,18							
2	CORREÇÃO DE REBOCO E APLICAÇÃO DE MASSA CORRIDA	100,00% 10.447,32		100,00% 10.447,32						
3	PINTURA INTERNA E EXTERNA	100,00% 26.373,05					25,00% 6.593,26	25,00% 6.593,26	25,00% 6.593,26	25,00% 6.593,26
4	FORRO E TELHADO	100,00% 17.335,81					100,00% 17.335,81			
5	REVISÃO DE COBERTURA	100,00% 9.662,75			50,00% 4.831,38	50,00% 4.831,38				
6	SUBSTITUIÇÃO DE CALHA	100,00% 3.395,00				100,00% 3.395,00				
7	INSTALAÇÕES ELÉTRICA	100,00% 1.139,60					100,00% 1.139,60			
8	DIVERSOS	100,00% 1.806,33								100,00% 1.806,33
Porcentagem			6,42%	13,93%	6,44%	10,97%	33,44%	8,79%	8,79%	11,2%
Custo			4.817,18	10.447,32	4.831,38	8.226,38	25.068,67	6.593,26	6.593,26	8.399,59
Porcentagem Acumulado			6,42%	20,36%	26,8%	37,77%	71,21%	80,0%	88,8%	100,0%
Custo Acumulado			4.817,18	15.264,50	20.095,87	28.322,25	53.390,92	59.984,18	66.577,44	74.977,04

HYAN ESLEY MARTINS BOBO:10171905423 — Assinado de forma digital por HYAN ESLEY MARTINS BOBO:10171905423

HYAN ESLEY MARTINS BOBÔ
CPF: 101.719.054-23
CREA: 211513262-9

BOBO CONSTRUCOES E SERVICOS LTDA:35341731000185 — Assinado de forma digital por BOBO CONSTRUCOES E SERVICOS LTDA:35341731000185

BOBÔ CONSTRUÇÕES E SERVIÇOS LTDA
CNPJ: 35.341.731/0001-85

CÂMARA MUNICIPAL SÃO MIGUEL-RN FLS. Nº 120

CÂMARA MUNICIPAL
FLS. Nº 131
SÃO MIGUEL-RN

BOBÔ CONSTRUÇÕES E SERVIÇOS LTDA
AVENIDA RAIMUNDO LAURINDO DE HOLANDA, 260 - SÃO MIGUEL - RN
CNPJ: 35.341.731/0001-85

COMPOSIÇÃO DO BDI

boboconstrucoes@gmail.com/ (84) 9.9957-9320 / (84) 9.9184-3317

OBRA: REFORMA DA CÂMARA MUNICIPAL DE SÃO MIGUEL/RN.

LOCAL: RUA CHICO OTAVIANO, 87 - CENTRO - CEP: 59920-000 - SÃO MIGUEL/RN.

PROPRIETÁRIO: CÂMARA MUNICIPAL DE SÃO MIGUEL/RN.	ELABORADA EM 23/01/2024 E VÁLIDA POR 60 DIAS.
BASES: SINAPI - 02/2023 - RIO GRANDE DO NORTE; ORSE - 02/2023 - SERGIPE; SEINFRA - 026 - CEARÁ.	ENCARGOS SOCIAIS: NÃO DESONERADO.
BDI = 20,50% (VINTE INTEIROS E CINQUENTA CENTÉZIMOS POR CENTO).	PROCESSO: 2024.01.18-0002

ADMINSTRAÇÃO DA OBRA	% SOBRE CD
A -ADMINISTRAÇÃO CENTRAL	3,00%
B -SEGUROS E GARANTIAS	0,80%
C - RISCOS	0,97%
D - DESPESAS FINANCEIRAS	0,59%
SUB TOTAL	
LUCRO	**% SOBRE CD**
F - LUCRO OPERACIONAL	6,16%
SUB TOTAL	
TAXAS IMPOSTOS	**% SOBRE CD**
Tributos (impostos COFINS 3%, e PIS 0,65%)	3,65%
Tributos (ISS, variável de acordo com o município)	3,50%
Tributos (Contribuição Previdenciária - 0% ou 4,5%, conforme Lei 12.844/2013 - Desoneração)	4,50%
BDI SEM desoneração (Fórmula Acórdão TCU)	20,50%
BDI SEM DESONERAÇÃO RESULTANTE	**20,50%**

BDI SEM DESONERAÇÃO = 20,50% (VINTE INTEIROS E CINQUENTA CENTÉZIMOS POR CENTO).

HYAN ESLEY MARTINS BOBO:10171905423
Assinado de forma digital por HYAN ESLEY MARTINS BOBO:10171905423

BOBO CONSTRUCOES E SERVICOS LTDA:35341731000185
Assinado de forma digital por BOBO CONSTRUCOES E SERVICOS LTDA:35341731000185

HYAN ESLEY MARTINS BOBÔ
CPF: 101.719.054-23
CREA: 211513262-9

BOBÔ CONSTRUÇÕES E SERVIÇOS LTDA
CNPJ: 35.341.731/0001-85

CÂMARA MUNICIPAL
FLS. Nº 132
SÃO MIGUEL-RN

BOBÔ CONSTRUÇÕES E SERVIÇOS LTDA
AVENIDA RAIMUNDO LAURINDO DE HOLANDA, 260 - SÃO MIGUEL - RN
CNPJ: 35.341.731/0001-85
COMPOSIÇÃO DE ENCARGOS SOCIAIS
boboconstrucoes@gmail.com/ (84) 9.9957-9320 / (84) 9.9184-3317

OBRA: REFORMA DA CÂMARA MUNICIPAL DE SÃO MIGUEL/RN.

LOCAL: RUA CHICO OTAVIANO, 87 - CENTRO - CEP: 59920-000 - SÃO MIGUEL/RN.

PROPRIETÁRIO: CÂMARA MUNICIPAL DE SÃO MIGUEL/RN.	ELABORADA EM 23/01/2024 E VÁLIDA POR 60 DIAS.
BASES: SINAPI - 02/2023 - RIO GRANDE DO NORTE; ORSE - 02/2023 - SERGIPE; SEINFRA - 026 - CEARÁ.	ENCARGOS SOCIAIS: NÃO DESONERADO.
BDI = 20,50% (VINTE INTEIROS E CINQUENTA CENTÉZIMOS POR CENTO).	PROCESSO: 2024.01.18-0002

CÓDIGO	DESCRIÇÃO	COM DESONERAÇÃO		SEM DESONERAÇÃO	
		HORISTA %	MESALISTA %	HORISTA %	MESALISTA %
	GRUPO A				
A1	INSS	0,00%	0,00%	20,00%	20,00%
A2	SESI	1,50%	1,50%	1,50%	1,50%
A3	SENAI	1,00%	1,00%	1,00%	1,00%
A4	INCRA	0,20%	0,20%	0,20%	0,20%
A5	SEBRAE	0,60%	0,60%	0,60%	0,60%
A6	SALARIO EDUCAÇÃO	2,50%	2,50%	2,50%	2,50%
A7	SEGURO DE ACIDENTES DE TRABALHO	3,00%	3,00%	3,00%	3,00%
A8	FGTS	8,00%	8,00%	8,00%	8,00%
A9	SECONCI	0,00%	0,00%	0,00%	0,00%
	TOTAL DO GRUPO A	**16,80%**	**16,80%**	**36,80%**	**36,80%**
	GRUPO B				
B1	REPOUSO SEMANAL REMUNERADO	17,99%	NÃO INCIDE	17,99%	NÃO INCIDE
B2	FERIADOS	4,28%	NÃO INCIDE	4,28%	NÃO INCIDE
B3	AUXILIO - ENFERMIDADE	0,88%	0,66%	0,88%	0,66%
B4	DÉCIMO TERCEIRO SALÁRIO	11,17%	8,33%	11,17%	8,33%
B5	LICENÇA PATERNIDADE	0,07%	0,05%	0,07%	0,05%
B6	FALTAS JUSTIFICADAS	0,74%	0,56%	0,74%	0,56%
B7	DIAS DE CHUVA	1,83%	NÃO INCIDE	1,83%	NÃO INCIDE
B8	AUXÍLIO ACIDENTE DE TRABALHO	0,11%	0,08%	0,11%	0,08%
B9	FÉRIAS GOZADAS	13,33%	9,95%	13,33%	9,95%
B10	SALÁRIO MATERNIDADE	0,04%	0,03%	0,04%	0,03%
	TOTAL DO GRUPO B	**50,44%**	**19,66%**	**50,44%**	**19,66%**
	GRUPO C				
C1	AVISO PRÉVIO INDENIZADO	5,24%	3,91%	5,24%	3,91%
C2	AVISO PRÉVIO TRABALHADO	0,12%	0,09%	0,12%	0,09%
C3	FÉRIAS INDENIZADAS	0,84%	0,63%	0,84%	0,63%
C4	DEPÓSITO RESISÃO SEM JUSTA CAUSA	2,55%	1,91%	2,55%	1,91%
C5	INDENIZAÇÃO ADICIONAL	0,44%	0,33%	0,44%	0,33%
	TOTAL DO GRUPO C	**9,19%**	**6,87%**	**9,19%**	**6,87%**
	GRUPO D				
D1	REICIDÊNCIA DE GRUPA "A" SOBRE GRUPO "B"	8,47%	3,30%	18,56%	7,23%
D2	REINCIDÊNCIA DE GRUPO "A" SOBRE AVISO PRÉVIO TRABALHADO E REINCIDÊNCIA DO FGTS SOBRE AVISO PRÉVIO INDENIZADO	0,44%	0,33%	0,46%	0,35%
TOTAL DO GRUPO D		**8,91%**	**3,63%**	**19,02%**	**7,58%**
TOTAL A+B+C+D		**85,34%**	**46,96%**	**115,45%**	**70,91%**

PARA A ELABORAÇÃO DESTE ORÇAMENTO, FORAM ULTILIZADOS OS ENCARGOS SOCIAIS DO SINAPI PARA A UNIDADE DA FEDERAÇÃO INDICADA

HYAN ESLEY MARTINS BOBO:10171905423
Assinado de forma digital por HYAN ESLEY MARTINS BOBO:10171905423

HYAN ESLEY MARTINS BOBÔ
CPF: 101.719.054-23
CREA: 211513262-9

BOBO CONSTRUCOES E SERVICOS LTDA:35341731000185
Assinado de forma digital por BOBO CONSTRUCOES E SERVICOS LTDA:35341731000185

BOBÔ CONSTRUÇÕES E SERVIÇOS LTDA
CNPJ: 35.341.731/0001-85

Câmara Municipal de São Miguel
Rua Chico Otaviano, s/n - Centro - 59.920-000 - São Miguel/ RN
CNPJ: 08.393.126/0001-85 Fone: (84) 3353-2073 cmsaomiguel@outlook.com

MAPA DE COTAÇÃO

Pesquisa: 1251 **Emissão:** 24/01/2024 **Forma de cotação:** Por item

Objeto: Contratação de empresa para realização dos serviços de manutenção e reparos da sede da Câmara Municipal, conforme projeto básico.

Item	Quantidade	Unid. de medida	Material/Serviço/Denominação
1	1,00000	Unidade	14055 - Contratação de empresa para realização dos serviços de manutenção e reparos da

Colocação	Credor/Fornecedor	Data cotação	Marca	Valor unitário (R$)	Valor Total (R$)
1	1301 - BOBO CONSTRUCOES E SERVICOS EIRELI	24/01/2024		74.977,04000	74.977,04
2	2542 - F G DE SOUSA SOBRINHO	24/01/2024		75.230,58000	75.230,58
3	2543 - C J ENGENHARIA E SERVICOS LTDA	24/01/2024		75.550,34000	75.550,34
			Valor médio (R$):	75.252,65333	75.252,65
			Valor mediano (R$):	75.230,58000	75.230,58

Total por fornecedor

Credor/Fornecedor	Valor Total (R$)
1301 - BOBO CONSTRUCOES E SERVICOS EIRELI	74.977,04
2542 - F G DE SOUSA SOBRINHO	75.230,58
2543 - C J ENGENHARIA E SERVICOS LTDA	75.550,34
Valor total médio (R$):	75.252,65

Fornecedores com menor valor

Credor/Fornecedor	Item	Valor Total (R$)
1301 - BOBO CONSTRUCOES E SERVICOS EIRELI	1	74.977,04
	Total geral (R$):	74.977,04

Total por centro de custo

Centro de custo	Total menor valor (R$)	Total valor médio (R$)
CÂMARA MUNICIPAL DE SÃO MIGUEL	74.977,04	75.252,65
Total geral (R$):	74.977,04	75.252,65

Maria Lucineide Pereira Lima
Diretora Geral
CPF: 761.512.804-82

CÂMARA MUNICIPAL FLS. Nº 133 SÃO MIGUEL-RN

CÂMARA MUNICIPAL FLS. Nº 134 SÃO MIGUEL-RN

DESPACHO

Ao Senhor
ALAN CAMPOS ALVES
Presidente da Câmara Municipal de São Miguel

Conforme solicitado, encaminho em anexo ao processo a coleta de preços acompanhado de mapa de apuração de preços em conformidade com o Termo de Referência.

O custo estimado total da presente contratação é de **R$ R$ 74.977,04 (setenta e quatro mil e novecentos e setenta e sete reais e quatro centavos).**

São Miguel/RN, 24 de janeiro de 2024.

MARIA LUCINEIDE PEREIRA DE LIMA
Diretora Geral

CÂMARA MUNICIPAL
FLS. Nº 135
SÃO MIGUEL RN

DESPACHO

Ao Senhor
WALKEI PAULO PESSOA FREITAS
Tesoureiro

Após conhecimento da realização da cotação de preços, encaminho para o setor responsável com finalidade de comprovação da existência de crédito orçamentário, em conformidade com o art. 16, II da Lei Complementar nº 101, de 04 de maio de 2000.

São Miguel/RN, 24 de janeiro de 2024.

Alan Campos Alves
Presidente

CÂMARA MUNICIPAL
FLS. Nº 136
SÃO MIGUEL-RN

DECLARAÇÃO DE SALDO ORÇAMENTÁRIO E FINANCEIRO

A Ilmo.º Sr. Presidente
Alan Campos Alves
Presidente

Informamos a Vossa Senhoria a existência de crédito orçamentário para atender as despesas com a **contratação de empresa para realização dos serviços de manutenção e reparos da sede da Câmara Municipal, conforme projeto básico.**

A despesa será consignada à seguinte dotação orçamentária: 1244 - 1 . 1001 . 1 . 31 . 1 . 1.1 . 0 . 449051.

Informamos que os recursos destinados à cobertura das despesas ora pretendidos se encontram alocados no Orçamento Geral.

São Miguel/RN, 24 de janeiro de 2024.

WALKEI PAULO PESSOA FREITAS
Tesoureiro

CÂMARA MUNICIPAL
FLS. Nº 137
SÃO MIGUEL-RN

DECLARAÇÃO DE ADEQUAÇÃO ORÇAMENTARIA E FINANCEIRA

OBJETO: Contratação de empresa para realização dos serviços de manutenção e reparos da sede da Câmara Municipal, conforme projeto básico.

Na qualidade de Prefeita Municipal, declaro, para os efeitos do inciso II do artigo 16 da Lei Complementar nº 101 - Lei de Responsabilidade Fiscal, que a despesa acima especificada possui adequação orçamentária e financeira com a Lei Orçamentária Anual (LOA) e compatibilidade com o Plano Plurianual (PPA) e com a Lei de Diretrizes Orçamentária (LDO).

São Miguel/RN, 24 de janeiro de 2024.

Alan Campos Alves
Presidente

CÂMARA MUNICIPAL FLS. Nº 138 SÃO MIGUEL-RN

AUTORIZAÇÃO

Ao Senhor
PAULO DE LUCENA COSTA JÚNIOR
Agente de Contratação

Na qualidade de Presidente, **AUTORIZO**, nos termos da requisição anexa para que seja elaborado o devido termo de minuta do contrato nos termos do art. 89, da Lei nº 14.133/2021, convocação da empresa responsável pela proposta mais vantajosa – em cumprimento ao item 2 do termo de referência –.

Assim, cumprido com os devidos requisitos, que seja realizada as devidas consultas para comprovação da inexistência de impedimento em contratar com à administração pública – em cumprimento ao item 3 do termo de referência –, e posteriormente seja encaminhado à Assessoria Jurídica para análise e emissão de Parecer Jurídico a respeito dos devidos cumprimentos legais.

Cumpra-se.

São Miguel/RN, 24 de janeiro de 2024.

Alan Campos Alves
Presidente

CÂMARA MUNICIPAL
FLS. Nº 139
SÃO MIGUEL-RN

PROCESSO ADMINISTRATIVO DE LICITAÇÃO: 2024.01.02.0003

MODALIDADE: DISPENSA DE LICITAÇÃO Nº 2024.01.02.0003/001

AUTUAÇÃO

Hoje, nesta cidade, na sala de Licitações e Contratos, autuo o processo de Contratação Direta que adiante se vê, do que para constar, lavrei este termo e o subscrevo.

São Miguel/RN, 24 de janeiro de 2024.

Paulo de Lucena C. Júnior

PAULO DE LUCENA COSTA JÚNIOR
Agente de Contratação

DIÁRIO OFICIAL
DAS CÂMARAS MUNICIPAIS DO ESTADO DO RIO GRANDE DO NORTE
FECAMRN DIARIOOFICIAL.FECAMRN.COM.BR
RIO GRANDE DO NORTE, QUINTA-FEIRA, 29 DE DEZEMBRO DE 2022 - ANO: VI - EDIÇÃO Nº: 1557

CÂMARA MUNICIPAL FLS. Nº 140 SÃO MIGUEL RN

Estado do Rio Grande do Norte
CÂMARA MUNICIPAL DE SÃO MIGUEL
CNPJ 08.393.126/0001-85

Portaria Nº 035/2022
Em 28 de dezembro de 2022

DISPÕE SOBRE A NOMEAÇÃO DE CANDIDATO PARA PROVIMENTO DE CARGO EFETIVO NO QUADRO DE PESSOAL DO LEGISLATIVO MUNICIPAL.

O PRESIDENTE DA CÂMARA MUNICIPAL DE SÃO MIGUEL, ESTADO DO RIO GRANDE DO NORTE, usando de suas atribuições legais.

R E S O L V E:

Art. 1º - Nomear o Sr. Paulo de Lucena Costa Júnior para provimento de cargo efetivo de agente de contratação do quadro de pessoal do Legislativo Municipal, tendo em vista a aprovação no concurso público de nº 001/2022.

Art. 2º - Esta Portaria entra em vigor na data de sua publicação;

Registre-se,

Publique-se,

Cumpra-se.

Gabinete da Presidência da Câmara Municipal de São Miguel, Estado do Rio Grande do Norte, em 28 de dezembro de 2022.

JOSÉ EDIMILSON DE CARVALHO
Presidente do Legislativo Municipal de São Miguel

Rua: Chico Otaviano, 87, Centro, São Miguel - RN
Telefax: (84) /3353-3353-2073 - CEP: 59920-000

Publicado por:
JOSÉ EDIMILSON DE CARVALHO
Código Identificador: 56134107

CÂMARA MUNICIPAL FLS. Nº 141 SÃO MIGUEL-RN

MINUTA DO CONTRATO

Pelo presente instrumento de Contrato, de um lado a **CÂMARA MUNICIPAL DE SÃO MIGUEL**, inscrita no CNPJ nº 08.393.126/0001-85, neste ato representada pelo Senhor Alan Campos Alves, brasileiro, casado, inscrito no CPF nº 092.457.544-13, denominado daqui por diante de CONTRATANTE, e do outro lado _____, inscrita no CNPJ/CPF nº _____, neste ato representada pelo(a) ....., inscrito(a) no CPF nº ..... residente ou com sede na Rua _____, de agora em diante denominada CONTRATADA(O), têm justo e contratado o seguinte:

CLÁUSULA PRIMEIRA - DO OBJETO CONTRATUAL

1.1 - **Contratação de empresa para realização dos serviços de manutenção e reparos da sede da Câmara Municipal, conforme projeto básico.**

1.2 Este Termo de Contrato vincula-se ao termo de referência do processo administrativo nº ....., e à proposta de preços, independentemente de transcrição.

CLÁUSULA SEGUNDA - DA PUBLICAÇÃO

2.1 - Incumbirá à CONTRATANTE providenciar a publicação deste instrumento, por extrato, em atendimento ao princípio da publicidade.

CLÁUSULA TERCEIRA - OBRIGAÇÕES E RESPONSABILIDADES DA CONTRATANTE E CONTRATADA

3.1. As obrigações da CONTRATANTE e da CONTRATADA são aquelas previstas no Termo de Referência.

CLÁUSULA QUARTA – DA RESCISÃO

4.1. O presente Termo de Contrato poderá ser rescindido nas situações previstas na Lei nº 14.133, de 01 de abril de 2021, e com as consequências indicadas da mesma Lei, sem prejuízo da aplicação das sanções previstas no Termo de Referência;

4.2 O termo de rescisão, sempre que possível, será precedido:

4.2.1 Balanço dos eventos contratuais já cumpridos ou parcialmente cumpridos;

4.2.2 Relação dos pagamentos já efetuados e ainda devidos;

4.2.3 Indenizações e multas.

CÂMARA MUNICIPAL
FLS. Nº 142
SÃO MIGUEL-RN

4.3 O não pagamento dos salários e das verbas trabalhistas, e o não recolhimento das contribuições sociais, previdenciárias e para com o FGTS poderá dar ensejo à rescisão do contrato por ato unilateral e escrito do CONTRATANTE e à aplicação das penalidades cabíveis.

4.3.1 Quando da rescisão, o fiscal administrativo deverá verificar o pagamento pela CONTRATADA das verbas rescisórias ou os documentos que comprovem que os empregados serão realocados em outra atividade de prestação de serviços, sem que ocorra a interrupção do contrato de trabalho.

CLÁUSULA QUINTA - DA VIGÊNCIA

5.1. O prazo de vigência deste Termo de Contrato terá início na data de ...../...../..... e encerramento em ...../...../....., podendo ser prorrogado por interesse das partes, desde que haja autorização formal da autoridade competente e seja observado os dispostos na Lei nº 14.133, de 01 de abril de 2021.

CLÁUSULA SEXTA - DAS VEDAÇÕES E PERMISSÕES

6.1. É vedado à CONTRATADA interromper a execução dos serviços sob alegação de inadimplemento por parte da CONTRATANTE, salvo nos casos previstos em lei.

6.2. É permitido à CONTRATADA caucionar ou utilizar este Termo de Contrato para qualquer operação financeira.

CLÁUSULA SÉTIMA - DAS SANÇÕES ADMINISTRATIVAS

7.1. As sanções relacionadas à execução do contrato são aquelas previstas no Termo de Referência.

CLÁUSULA OITAVA - DO PREÇO

8.1 - O valor mensal da contratação é de R$ ..... (.....), perfazendo o valor total de R$ ..... (....).

CLÁUSULA NONA - DA DOTAÇÃO ORÇAMENTÁRIA

9.1 - As despesas contratuais correrão por conta da verba do orçamento do(a) CONTRATANTE, na dotação orçamentária: ....., ficando o saldo pertinente aos demais exercícios a ser empenhado oportunamente, à conta dos respectivos orçamentos, caso seja necessário.

CÂMARA MUNICIPAL FLS. Nº 143 SÃO MIGUEL/RN

CLÁUSULA DÉCIMA - DO FORO, BASE LEGAL E FORMALIDADES

10.1 - Este Contrato encontra-se subordinado a legislação específica, consubstanciada na Lei nº 14.133, de 01 de abril de 2021 e suas posteriores alterações, e, em casos omissos, aos preceitos de direito público, teoria geral de contratos e disposições de direito privado.

10.2 - Fica eleito o Foro da cidade da respectiva Comarca, como o único capaz de dirimir as dúvidas oriundas deste Contrato, caso não sejam dirimidas amigavelmente.

10.3 - Para firmeza e como prova de haverem as partes, entre si, ajustado e contratado, é lavrado o presente termo, em 01 (uma) via, o qual, depois de lido e achado conforme, é assinado pelas partes contratantes e pelas testemunhas abaixo.

São Miguel/RN, ____/_____/_____.

_____
Representante legal da CONTRATANTE

_____
Representante legal da CONTRATADA

Testemunhas:

1. Paulo Henrique Fernandes de Paulo
CPF: 016.811.024-55

2. Renato Fernandes de Queiroz
CPF: 051.164.314-44

Assunto: **CONVOÇÃO - ENVIO DE DOCUMENTOS DE HABILITAÇÃO**

De <administrativo@camarasaomiguel.rn.gov.br>

Para: <boboconstrucoes@gmail.com>

Data 24/01/2024 10:14



- tr___REFORMA.pdf (~213 KB)

Prezado (a), bom dia!

A **Câmara Municipal de São Miguel**, vem, por meio de Agente de Contratação legalmente investido em cargo público, pleitear de Vossa Senhoria que, no prazo de **48 (quarenta e oito) horas**, a contar do recebimento do presente e-mail, encaminhe todos os **documentos de habilitação previstos no item 2 do Termo de Referência**, constante do processo administrativo de nº 2024.01.02.0003.

Tais documentos servirão para consulta de eventual causa impeditiva de contratar com a administração, conforme previsto no Termo de Referência, bem como observância dos requisitos de habilitação previstos no art. 62 e seguintes da Lei 14.133 e, ainda, subsidiar a elaboração de instrumento contratual.

Atenciosamente,

Paulo de Lucena Costa Júnior

Agente de Contratação

CÂMARA MUNICIPAL
FLS. Nº 145

ATO CONSTITUTIVO DE EMPRESA INDIVIDUAL DE RESPONSABILIDADE LIMITADA – EIRELI

BOBO CONSTRUÇÕES E SERVIÇOS EIRELI

Pelo presente instrumento particular de Ato Constitutivo:

HYAN ESLEY MARTINS BOBO, BRASILEIRO, SOLTEIRO, ENGENHEIRO CIVIL, natural da cidade de São Miguel – RN, data de nascimento 09/04/1993, portador da Carteira Nacional de Habilitação (CNH): nº 06720975224, expedida por DETRAN/RN em e CPF: nº 101.719.054-23, residente e domiciliado na cidade de São Miguel - RN, na AVENIDA RAIMUNDO LAURINDO DE HOLANDA, nº 260, VEREADOR RAIMUNDO PEDRO, CEP: 59920-000;

Resolve constituir uma Empresa Individual de Responsabilidade Limitada – EIRELI, mediante as seguintes cláusulas (art. 997, I, CC):

CLÁUSULA I - DO NOME EMPRESARIAL (art. 997, II, CC)
A empresa adotará como nome empresarial: **BOBO CONSTRUÇÕES E SERVIÇOS EIRELI**, e usará a expressão BOBO ARQUITETURA E ENGENHARIA como nome fantasia.

CLÁUSULA II - DA SEDE (art. 997, II, CC)
A empresa terá sua sede no seguinte endereço: AVENIDA RAIMUNDO LAURINDO DE HOLANDA, nº 260, NUCLEO VEREADOR RAIMUNDO PEDRO, São Miguel - RN, CEP: 59920000.

CLÁUSULA III - DO OBJETO SOCIAL (art. 997, II, CC)
A empresa terá por objeto o exercício das seguintes atividades econômica:OBRAS DE TERRAPLENAGEM INSTALAÇÃO E MANUTENÇÃO ELÉTRICA CONSTRUÇÃO DE EDIFÍCIOS SERVIÇOS DE USINAGEM, TORNEARIA E SOLDA DISTRIBUIÇÃO DE ÁGUA POR CAMINHÕES COLETA DE RESÍDUOS NÃO-PERIGOSOS CONSTRUÇÃO DE RODOVIAS E FERROVIAS OBRAS DE URBANIZAÇÃO -RUAS, PRAÇAS E CALÇADAS MONTAGEM DE ESTRUTURAS METÁLICAS OBRAS DE MONTAGEM INDUSTRIAL DEMOLIÇÃO DE EDIFÍCIOS PERFURAÇÕES E SONDAGENS INSTALAÇÃO E MANUTENÇÃO DE SISTEMAS CENTRAIS DE AR CONDICIONADO, DE VENTILAÇÃO E REFRIGERAÇÃO INSTALAÇÕES DE SISTEMA DE PREVENÇÃO CONTRA INCÊNDIO OUTRAS OBRAS DE INSTALAÇÕES EM CONSTRUÇÕES NÃO ESPECIFICADAS ANTERIORMENTE 4330-4/01 -IMPERMEABILIZAÇÃO EM OBRAS DE ENGENHARIA CIVIL INSTALAÇÃO DE PORTAS, JANELAS, TETOS, DIVISÓRIAS E ARMÁRIOS EMBUTIDOS DE QUALQUER MATERIAL OBRAS DE ACABAMENTO EM GESSO E ESTUQUE SERVIÇOS DE PINTURA DE EDIFÍCIOS EM GERAL OBRAS DE FUNDAÇÕES - ADMINISTRAÇÃO DE OBRAS SERVIÇOS DE OPERAÇÃO E FORNECIMENTO DE EQUIPAMENTOS PARA TRANSPORTE E ELEVAÇÃO DE CARGAS E PESSOAS PARA USO EM OBRAS - PERFURAÇÃO E CONSTRUÇÃO DE POÇOS DE ÁGUA SERVIÇOS DE ENGENHARIA CIVIL SERVIÇOS DE CARTOGRAFIA, TOPOGRAFIA E GEODÉSIA SERVIÇOS DE DESENHO TÉCNICO RELACIONADOS À ARQUITETURA E ENGENHARIA SERVIÇOS DE PERÍCIA TÉCNICA RELACIONADOS À SEGURANÇA DO TRABALHO ATIVIDADES TÉCNICAS RELACIONADAS À ENGENHARIA E ARQUITETURA NÃO ESPECIFICADAS ANTERIORMENTE TESTES E ANÁLISES TÉCNICAS ALUGUEL DE MÁQUINAS E EQUIPAMENTOS PARA CONSTRUÇÃO SEM OPERADOR, EXCETO ANDAIMES ALUGUEL DE ANDAIMES ALUGUEL DE OUTRAS MÁQUINAS E EQUIPAMENTOS COMERCIAIS E INDUSTRIAIS NÃO ESPECIFICADOS ANTERIORMENTE, SEM OPERADOR SELEÇÃO E AGENCIAMENTO DE MÃO-DE-OBRA TREINAMENTO EM DESENVOLVIMENTO PROFISSIONAL E GERENCIAL

Parágrafo único. Em estabelecimento eleito como Sede (Matriz) será(ão) exercida(s) a(s) atividade(s) de OBRAS DE TERRAPLENAGEM INSTALAÇÃO E MANUTENÇÃO ELÉTRICA CONSTRUÇÃO DE EDIFÍCIOS SERVIÇOS DE USINAGEM, TORNEARIA E SOLDA DISTRIBUIÇÃO DE ÁGUA POR CAMINHÕES COLETA DE RESÍDUOS NÃO-PERIGOSOS CONSTRUÇÃO DE RODOVIAS E FERROVIAS OBRAS DE URBANIZAÇÃO -RUAS, PRAÇAS E CALÇADAS MONTAGEM DE ESTRUTURAS METÁLICAS OBRAS DE MONTAGEM INDUSTRIAL DEMOLIÇÃO DE EDIFÍCIOS PERFURAÇÕES E SONDAGENS INSTALAÇÃO E MANUTENÇÃO DE SISTEMAS CENTRAIS DE AR CONDICIONADO, DE VENTILAÇÃO E REFRIGERAÇÃO INSTALAÇÕES DE SISTEMA DE PREVENÇÃO CONTRA INCÊNDIO OUTRAS OBRAS DE INSTALAÇÕES EM CONSTRUÇÕES NÃO ESPECIFICADAS ANTERIORMENTE 4330-4/01 -IMPERMEABILIZAÇÃO EM OBRAS DE ENGENHARIA CIVIL INSTALAÇÃO DE PORTAS, JANELAS, TETOS, DIVISÓRIAS E ARMÁRIOS EMBUTIDOS DE QUALQUER MATERIAL OBRAS DE ACABAMENTO EM GESSO E ESTUQUE SERVIÇOS DE PINTURA DE EDIFÍCIOS EM GERAL OBRAS DE FUNDAÇÕES - ADMINISTRAÇÃO DE OBRAS SERVIÇOS DE OPERAÇÃO E FORNECIMENTO DE EQUIPAMENTOS PARA

JUCERN

CERTIFICO O REGISTRO EM 29/10/2019 15:21 SOB Nº 24600122115.
PROTOCOLO: 190570423 DE 29/10/2019. CÓDIGO DE VERIFICAÇÃO:
11905007534. NIRE: 24600122115.
BOBO CONSTRUÇÕES E SERVIÇOS EIRELI

DENYS DE MIRANDA BARRETO
SECRETÁRIO-GERAL
NATAL, 29/10/2019
www.redesim.rn.gov.br

A validade deste documento, se impresso, fica sujeito à comprovação de sua autenticidade nos respectivos portais.
Informando seus respectivos códigos de verificação

CÂMARA MUNICIPAL
FLS. Nº 146
SÃO MIGUEL

ATO CONSTITUTIVO DE EMPRESA INDIVIDUAL DE RESPONSABILIDADE LIMITADA – EIRELI

BOBO CONSTRUÇÕES E SERVIÇOS EIRELI

TRANSPORTE E ELEVAÇÃO DE CARGAS E PESSOAS PARA USO EM OBRAS - PERFURAÇÃO E CONSTRUÇÃO DE POÇOS DE ÁGUA SERVIÇOS DE ENGENHARIA CIVIL SERVIÇOS DE CARTOGRAFIA, TOPOGRAFIA E GEODÉSIA SERVIÇOS DE DESENHO TÉCNICO RELACIONADOS À ARQUITETURA E ENGENHARIA SERVIÇOS DE PERÍCIA TÉCNICA RELACIONADOS À SEGURANÇA DO TRABALHO ATIVIDADES TÉCNICAS RELACIONADAS À ENGENHARIA E ARQUITETURA NÃO ESPECIFICADAS ANTERIORMENTE TESTES E ANÁLISES TÉCNICAS ALUGUEL DE MÁQUINAS E EQUIPAMENTOS PARA CONSTRUÇÃO SEM OPERADOR, EXCETO ANDAIMES ALUGUEL DE ANDAIMES ALUGUEL DE OUTRAS MÁQUINAS E EQUIPAMENTOS COMERCIAIS E INDUSTRIAIS NÃO ESPECIFICADOS ANTERIORMENTE, SEM OPERADOR SELEÇÃO E AGENCIAMENTO DE MÃO-DE-OBRA TREINAMENTO EM DESENVOLVIMENTO PROFISSIONAL E GERENCIAL.

E exercerá as seguintes atividades:

CNAE Nº 4120-4/00 - Construção de edifícios
CNAE Nº 4399-1/01 - Administração de obras
CNAE Nº 4213-8/00 - Obras de urbanização - ruas, praças e calçadas
CNAE Nº 3600-6/02 - Distribuição de água por caminhões
CNAE Nº 3811-4/00 - Coleta de resíduos não-perigosos
CNAE Nº 4211-1/01 - Construção de rodovias e ferrovias
CNAE Nº 4292-8/01 - Montagem de estruturas metálicas
CNAE Nº 4292-8/02 - Obras de montagem industrial
CNAE Nº 4311-8/01 - Demolição de edifícios e outras estruturas
CNAE Nº 4313-4/00 - Obras de terraplenagem
CNAE Nº 4321-5/00 - Instalação e manutenção elétrica
CNAE Nº 4322-3/02 - Instalação e manutenção de sistemas centrais de ar condicionado, de ventilação e refrigeração
CNAE Nº 4329-1/99 - Outras obras de instalações em construções não especificadas anteriormente
CNAE Nº 4330-4/01 - Impermeabilização em obras de engenharia civil
CNAE Nº 4330-4/02 - Instalação de portas, janelas, tetos, divisórias e armários embutidos de qualquer material
CNAE Nº 4330-4/03 - Obras de acabamento em gesso e estuque
CNAE Nº 4330-4/04 - Serviços de pintura de edifícios em geral
CNAE Nº 4391-6/00 - Obras de fundações
CNAE Nº 4399-1/04 - Serviços de operação e fornecimento de equipamentos para transporte e elevação de cargas e pessoas para uso em obras
CNAE Nº 4399-1/05 - Perfuração e construção de poços de água
CNAE Nº 7112-0/00 - Serviços de engenharia
CNAE Nº 7119-7/01 - Serviços de cartografia, topografia e geodésia
CNAE Nº 7119-7/03 - Serviços de desenho técnico relacionados à arquitetura e engenharia
CNAE Nº 7119-7/04 - Serviços de perícia técnica relacionados à segurança do trabalho
CNAE Nº 7120-1/00 - Testes e análises técnicas
CNAE Nº 7732-2/01 - Aluguel de máquinas e equipamentos para construção sem operador, exceto andaimes
CNAE Nº 7732-2/02 - Aluguel de andaimes
CNAE Nº 7739-0/99 - Aluguel de outras máquinas e equipamentos comerciais e industriais não especificados anteriormente, sem operador
CNAE Nº 7810-8/00 - Seleção e agenciamento de mão-de-obra
CNAE Nº 8599-6/04 - Treinamento em desenvolvimento profissional e gerencial
CNAE Nº 2539-0/01 - Serviços de usinagem, tornearia e solda

CLÁUSULA IV - DO INÍCIO DAS ATIVIDADES E PRAZO DE DURAÇÃO (art. 53, III, F, Decreto n° 1.800/96)
A empresa iniciará suas atividades em 24/10/2019 e seu prazo de duração será por tempo indeterminado.

CLÁUSULA V - DO CAPITAL (art. 997, III e art. 980-A, CC)
O capital será de R$ 100.000,00 (cem mil reais), totalmente subscrito e integralizado, neste ato, da seguinte forma: R$ 100.000,00 (cem mil reais)em moeda corrente no Pais

JUCERN

CERTIFICO O REGISTRO EM 29/10/2019 15:21 SOB Nº 24600122115.
PROTOCOLO: 190570423 DE 29/10/2019. CÓDIGO DE VERIFICAÇÃO:
11905007534. NIRE: 24600122115.
BOBO CONSTRUÇÕES E SERVIÇOS EIRELI

DENYS DE MIRANDA BARRETO
SECRETÁRIO-GERAL
NATAL, 29/10/2019
www.redesim.rn.gov.br

A validade deste documento, se impresso, fica sujeito à comprovação de sua autenticidade nos respectivos portais.
Informando seus respectivos códigos de verificação

CÂMARA MUNICIPAL
FLS. Nº 147
SÃO MIGUEL RN

ATO CONSTITUTIVO DE EMPRESA INDIVIDUAL DE RESPONSABILIDADE LIMITADA – EIRELI

BOBO CONSTRUÇÕES E SERVIÇOS EIRELI

CLÁUSULA VI - DA ADMINISTRAÇÃO
A administração será exercida pelo titular HYAN ESLEY MARTINS BOBO, que representará legalmente a empresa e poderá praticar todo e qualquer ato de gestão pertinentes ao objeto.

CLÁUSULA VII - DO BALANÇO PATRIMONIAL (art. 1.065, CC)
Ao término de cada exercício, em 31 de Dezembro, o administrador prestará contas justificadas de sua administração, procedendo à elaboração do inventário, do balanço patrimonial e do balanço de resultado econômico, cabendo ao empresário, os lucros ou perdas apuradas.

CLÁUSULA VIII - DECLARAÇÃO DE DESIMPEDIMENTO DE ADMINISTRADOR (art. 1.011, § 1° CC e art. 37, II da Lei n° 8.934 de 1994)
O Administrador declara, sob as penas da lei, de que não está impedido de exercer a administração da empresa, por lei especial, ou em virtude de condenação criminal, ou por se encontrar sob os efeitos dela, a pena que vede, ainda que temporariamente, o acesso a cargos públicos; ou por crime falimentar, de prevaricação, peita ou suborno, concussão, peculato, ou contra a economia popular, contra o sistema financeiro nacional, contra normas de defesa da concorrência, contra as relações de consumo, fé pública, ou a propriedade.

CLÁUSULA IX - DA DECLARAÇÃO DE NÃO PARTICIPAÇÃO EM OUTRA EIRELI (art. 980-A, § 2° CC)
O titular da empresa declara, sob as penas da lei, que não figura como titular de nenhuma outra empresa individual de responsabilidade limitada.

CLÁUSULA X - DO PRÓ LABORE
Titular poderá fixar uma retirada mensal, a título de pro labore, observadas as disposições regulamentares pertinentes.

CLÁUSULA XI - DO FALECIMENTO (art. 1.028, CC)
Falecendo o titular, seus sucessores poderão continuar o exercício da empresa. Não sendo possível ou inexistindo interesse na continuidade, o valor de seus haveres será apurado e liquidado com base na situação patrimonial da empresa, à data da resolução, verificada em balanço especialmente levantado.

CLÁUSULA XII - DA INTERDIÇÃO (art. 974, § 3° CC)
Sendo interditado o titular, ele poderá continuar o exercício da empresa, desde que ele seja devidamente representado ou assistido, conforme o grau de sua incapacidade, e que a administração da empresa caiba a terceiro não impedido.

São Miguel - RN, 24 de outubro de 2019

HYAN ESLEY MARTINS BOBO
Titular/Administrador

JUCERN

CERTIFICO O REGISTRO EM 29/10/2019 15:21 SOB Nº 24600122115.
PROTOCOLO: 190570423 DE 29/10/2019. CÓDIGO DE VERIFICAÇÃO:
11905007534. NIRE: 24600122115.
BOBO CONSTRUÇÕES E SERVIÇOS EIRELI

DENYS DE MIRANDA BARRETO
SECRETÁRIO-GERAL
NATAL, 29/10/2019
www.redesim.rn.gov.br

A validade deste documento, se impresso, fica sujeito à comprovação de sua autenticidade nos respectivos portais.
Informando seus respectivos códigos de verificação

BOBO CONSTRUÇÕES AVENIDA RAIMUNDO LOURINDO DE HOLANDA 260– NUCLEO VEREADOR RAIMUNDO PEDRO, SÃO MIGUEL/RN – CEP 59920-000

E SERVIÇOS EIRELI

CNPJ 35.341.3731/001-85

CÂMARA MUNICIPAL FLS. Nº 148 SÃO MIGUEL RN

ALTERAÇÃO DO ATO CONSTITUTIVO DE EMPRESA INDIVIDUAL DE RESPONSABILIDADE LIMITADA – EIRELI

HYAN ESLEY MARTINS BOBO, Brasileiro, nascido em São Miguel/RN, Casado no regime parcial de bens, EMPRESÁRIO, Portador do CPF N° 101.719.054-23, portador da Carteira de Habilitação n° 06720975224 expedida por DENTRAR/RN, Residente e Domiciliado na AVENIDA RAIMUNDO LOURINDO DE HOLANDA ,N°260, VEREADOR RAIMUNDO PEDRO, São Miguel-RN, CEP: 59920-000 titular da Empresa Individual de responsabilidade Limitada – EIRELI, denominada **BOBO CONSTRUÇÕES E SERVIÇOS EIRELI**, com sede, AVENIDA RAIMUNDO LOURINDO DE HOLANDA ,N°260, VEREADOR RAIMUNDO PEDRO, São Miguel-RN, CEP: 59920-000, com seu contrato social devidamente registrado no Registro Civil das Pessoas Jurídicas, desta Comarca, inscrito no CNPJ sob o nº 35.341.731/0001-8575,e Nire 24600122115 EM 10/03/2020, resolve promover a SEGUNDA ALTERAÇÃO, REEDIÇÃO e ATUALIZAÇÃO uma cláusulas do Ato Constitutivo, em conformidade com a Lei 10.406/02 – Código Civil Brasileiro, como segue:

CLÁUSULA I- ALTERAÇÃO DE CAPITAL DA EMPRESA

O capital destacado que era de R$ 100.000,00 (cem mil reais), passa a ser R$ 200.000,00 (Duzentos mil reais), totalmente subscrito e integralizado, neste alto da seguinte forma: 200.000,00 (duzentos mil reais) em moeda corrente do país.

CLÁUSULA II–ALTERAÇÃO DE UMA CLÁSULA NO ATO CONSTITUTIVO CONFORME LEI 10.406/02

Estando o titular, já qualificado, **HYAN ESLEY MARTINS BOBO** justo e decidido, resolve promover a, ALTERAÇÃO, REEDIÇÃO e ATUALIZAÇÃO de uma cláusula do Ato Constitutivo, em conformidade com a Lei 10.406/02 – Código Civil Brasileiro, como segue.

BOBO CONSTRUÇÕES E SERVIÇOS EIRELI
CNPJ 35.341.731/0001-85

BOBO CONSTRUÇÕES AVENIDA RAIMUNDO LOURINDO DE HOLANDA 260– NUCLEO VEREADOR RAIMUNDO PEDRO, SÃO MIGUEL/RN – CEP 59920-000

E SERVIÇOS EIRELI

CNPJ 35.341.3731/001-85

CÂMARA MUNICIPAL
FLS. Nº 149
SÃO MIGUEL RN

CLÁUSULA I • DO NOME EMPRESARIAL (art. 997, II, CC)
A empresa adota como nome empresarial: BOBO CONSTRUÇÕES E SERVIÇOS EIRELI, e passou a usar a expressão BOBO ARQUITETURA E ENGENHARIA como nome fantasia.

CLÁUSULA II - DA SEDE (art. 997, II, CC)
A empresa é sediada no seguinte endereço: AVENIDA RAIMUNDO LAURINDO DE HOLANDA, n 260, NÚCLEO VEREADOR RAIMUNDO PEDRO, São Miguel - RN, CEP: 59920000.

CLÁUSULA III - DO OBJETO SOCIAL (art. 997, II, CC)
A empresa tem por objeto o exercido das seguintes atividades econômica: OBRAS DE TERRAPLENAGEM INSTALAÇÃO E MANUTENÇÃO ELÉTRICA CONSTRUÇÃO DE EDIFÍCIOS SERVIÇOS DE USINAGEM, TORNEARIA E SOLDA DISTRIBUIÇÃO DE ÁGUA POR CAMINHÕES COLETA DE RESÍDUOS NAO-PERIGOSOS CONSTRUÇÃO DE RODOVIAS E FERROVIAS OBRAS DE URBANIZAÇÃO -RUAS, PRAÇAS E CALÇADAS MONTAGEM DE ESTRUTURAS METÁLICAS OBRAS DE MONTAGEM INDUSTRIAL DEMOLIÇÃO DE EDIFÍCIOS PERFURAÇÕES E SONDAGENS INSTALAÇÃO E MANUTENÇÃO DE SISTEMAS CENTRAIS DE AR CONDICIONADO, DE VENTILAÇÃO E REFRIGERAÇÃO INSTALAÇÕES DE SISTEMA DE PREVENÇÃO CONTRA INCÊNDIO OUTRAS OBRAS DE INSTALAÇÕES EM CONSTRUÇÕES NÃO ESPECIFICADAS ANTERIORMENTE 4330-4/01 -IMPERMEABILIZAÇÃO EM OBRASS DE ENGENHARIA CIVIL INSTALAÇÃO DE PORTAS, JANELAS, TETOS, DIVISÓRIAS E ARMÁRIOS EMBUTIDOS DE QUALQUER MATERIAL OBRAS DE ACABAMENTO EM GESSO E ESJUQUE SERVIÇOS DE PINTURA DE EDIFÍCIOS EM GERAL OBRAS DE FUNDAÇÕES - ADMINISTRAÇÃO DE OBRAS SERVIÇOS DE OPERAÇÃO E FORNECIMENTO DE EQUIPAMENTOS PARA TRANSPORTE E ELEVAÇÃO DE CARGAS E PESSOAS PARA USO EM OBRAS - PERFURAÇÃO E CONSTRUÇÃO DE POÇOS DE ÃGUA SERVIÇOS DE ENGENHARIA CIVIL SERVIÇOS DE CARTOGRAFIA, TOPOGRAFIA E GEODÉSIA SERVIÇOS DE DESENHO TÉCNICO RELACIONADOS À ARQUITETURA E ENGENHARIA SERVIÇOS DE PERÍCIA TÉCNICA RELACIONADOS A SEGURANÇA DO TRABALHO ATIVIDADES TÉCNICAS RELACIONADAS À ENGENHARIA E ARQUITETURA NÃO ESPECIFICADAS ANTERIORMENTE TESTES E ANÁLISES TÉCNICAS ALUGUEL DE MAQUINAS E EQUIPAMENTOS PARA CONSTRUÇÃO SEM OPERADOR, EXCETO ANDAIMES ALUGUEL DE ANDAIMES ALUGUEL DE OUTRAS MÁQUINAS E EQUIPAMENTOS COMERCIAIS E INDUSTRIAIS NÃO ESPECIFICADOS ANTERIORMENTE, SEM OPERADOR SELEÇÃO E AGENCIAMENTO DE MÃO-DE-OBRA TREINAMENTO EM DESENVOLVIMENTO PROFISSIONAL E GERENCIAL.

Parágrafo único. Em estabelecimento eleito como Sede (Matriz) são exercidas as seguintes atividade: DE OBRAS DE TERRAPLENAGEM INSTALAÇÃO E MANUTENÇÃO ELÉTRICA CONSTRUÇÃO DE EDIFÍCIOS SERVIÇOS DE USINAGEM, TORNEARIA E SOLDA DISTRIBUIÇÃO DE ÁGUA POR CAMINHÕES COLETA DE RESÍDUOS NÃO PERIGOSOS CONSTRUÇÃO DE RODOVIAS E FERROVIAS OBRAS DE URBANIZAÇÃO -RUAS, PRAÇAS E CALÇADAS MONTAGEM DE ESTRUTURAS METÁLICAS OBRAS DE MONTAGEM INDUSTRIAL DEMOLIÇÃO DE EDIFÍCIOS PERFUFURAÇÕES E SONDAGENS INSTALAÇÃO E MANUTENÇÃO DE SISTEMAS CENTRAIS DE AR CONDICIONADO, DE VENTILAÇÃO E REFRIGERAÇÃO INSTALAÇÕES DE SISTEMA DE PREVENÇÃO CONTRA INCÊNDIO OUTRAS OBRAS DE INSTALAÇÕES EM CONSTRUÇÕES NÃO ESPECIFICADAS ANTERIORMENTE 4330-4/01 -IMPERMEABILIZAÇÃO EM OBRAS DE ENGENHARIA

BOBO CONSTRUÇÕES AVENIDA RAIMUNDO LOURINDO DE HOLANDA 260– NUCLEO VEREADOR RAIMUNDO PEDRO, SÃO MIGUEL/RN – CEP 59920-000

E SERVIÇOS EIRELI

CNPJ 35.341.3731/001-85

CIVIL INSTALAÇÃO DE PORTAS, JANELAS, TETOS, DIVISÓRIAS E ARMÁRIOS EMBUTIDOS DE QUALQUER MATERIAL OBRAS DE ACABAMENTO EM GESSO E ESTUQUE SERVIÇOS DE PINTURA DE EDIFÍCIOS EM GERAL OBRAS DE FUNDAÇÕES - ADMINISTRAÇÃO DE OBRAS SERVIÇOS DE OPERAÇÃO E FORNECIMENTO DE EQUIPAMENTOS PARA TRANSPORTE E ELEVAÇÃO DE CARGAS E PESSOAS PARA USO EM OBRAS - PERFURAÇÃO E CONSTRUÇÃO DE POÇOS DE ÃGUA SERVIÇOS DE ENGENHARIA CIVIL SERVIÇOS DE CARTOGRAFIA, TOPOGRAFIA E GEODÉSIA SERVIÇOS DE DESENHO TÉCNICO RELACIONADOS Ã ARQUITETURA E ENGENHARIA SERVIÇOS DE PERÍCIA TÉCNICA RELACIONADOS Ã SEGURANÇA DO TRABALHO ATIVIDADES TÉCNICAS RELACIONADAS Ã ENGENHARIA E ARQUITETURA NÃO ESPECIFICADAS ANTERIORMENTE TESTES E ANÁLISES TÉCNICAS ALUGUEL DE MÁQUINAS E EQUIPAMENTOS PARA CONSTRUÇÃO SEM OPERADOR, EXCETO ANDAIMES ALUGUEL DE ANDAIMES ALUGUEL DE OUTRAS MÁQUINAS E EQUIPAMENTOS COMERCIAIS E INDUSTRIAIS NÃO ESPECIFICADOS ANTERIORMENTE, SEM OPERADOR SELEÇÃO E AGENCIAMENTO DE MÃO-DE-OBRA TREINAMENTO EM DESENVOLVIMENTO PROFISSIONAL E GERENCIAL.



São exercidas as seguintes atividades:

CNAE N 4120-4/00 - Construção de edifícios
CNAE N 4399-1/01 - Administração de obras
CNAE N 4213-8/00 - Obras de urbanização - ruas, praças e calçadas
CNAE N 3600-6/02 - Distribuição de água por caminhões
CNAE N 3811-4/00 - Coleta de resíduos não-perigosos
CNAE N 4211-1/01 - Construção de rodovias e ferrovias
CNAE N 4292-8/01 - Montagem de estruturas metálicas
CNAE N 4292-8/02 - Obras de montagem industrial
CNAE N 4311-8/01 - Demolição de edifícios e outras estruturas
CNAE N 4313^/00 - Obras de terraplenagem
CNAE N 4321-5/00 -Instalação e manutenção elétrica
CNAE N 4322-3/02 - Instalação e manutenção de sistemas centrais de ar-condicionado, de ventilação e refrigeração
CNAE N 4329-1/99 - Outras obras de instalações em construções não especificadas anteriormente
CNAE N 4330-4/01 - Impermeabilização em obras de engenharia civil
CNAE N 4330-4/02 - Instalação de portas, janelas, tetos, divisórias e armários embutidos de qualquer material
CNAE N 4330-4/03 - Obras de acabamento em gesso e estoque
CNAE N 4330-4/04 - Serviços de pintura de edifícios em geral
CNAE N 4391-6/00 - Obras de fundações
CNAE N 4399-1/04 - Serviços de operação e fornecimento de equipamentos para transporte e elevação de cargas e pessoas para uso em obras
CNAE N 4399-1/05 - Perfuração e construção de poços de água
CNAE N 7112-0/00 - Serviços de engenharia
CNAE N 7119-7/01 - Serviços de cartografia, topografia e geodésia
CNAE N 7119-7/03 - Serviços de desenho técnico relacionados à arquitetura e engenharia
CNAE N 7119-7/04 - Serviços de perícia técnica relacionados à segurança do trabalho
CNAE N 7120-1/00 - Testes e análises técnicas
CNAE N 7732-2/01 - Aluguel de máquinas e equipamentos para construção sem operador, exceto andaimes

BOBO CONSTRUÇÕES AVENIDA RAIMUNDO LOURINDO DE HOLANDA 260– NUCLEO VEREADOR RAIMUNDO PEDRO, SÃO MIGUEL/RN – CEP 59920-000

E SERVIÇOS EIRELI

CNPJ 35.341.3731/001-85

CÂMARA MUNICIPAL
FLS. Nº 151
SÃO MIGUEL RN

CNAE N 7732-2/02 - Aluguel de andaimes
CNAE N 7739-0/99 - Aluguel de outras máquinas e equipamentos comerciais e industriais não especificados anteriormente, sem operador
CNAE N 7810-8/00 - Seleção e agenciamento de mão-de-obra
CNAE N 8599-6/04 - Treinamento em desenvolvimento profissional e gerencial
CNAE N 2539-0/01 - Serviços de usinagem, tornearia e solda

CLÁUSULA IV - DO INÍCIO DAS ATIVIDADES E PRAZO DE DURAÇÃO (art. 53, III, F, Decreto n 1.800/96) A empresa iniciou suas atividades em 24/10/2019 e seu prazo de duração será por tempo indeterminado.

CLÁUSULA V - DO CAPITAL (art. 997, III e art. 980-A, CC) O capital passa a ser de R$ 200.000,00 (duzentos mil reais), totalmente subscrito e integralizado, neste ato, da seguinte forma: R$ 200.000,00 (duzentos mil reais) em moeda corrente no Pais

CLÁUSULA VI - DA ADMINISTRAÇÃO
A administração é exercida pelo titular HYAN ESLEY MARTINS BOBO, que representar legalmente a empresa e pode praticar todo e qualquer ato de gestão pertinentes ao objeto.

CLÁUSULA VII - DO BALANÇO PATRIMONIAL (art. 1.065, CC)
Ao término de cada exercício, em 31 de dezembro, o administrador presta contas justificadas de sua administração, procedendo à elaboração do inventário, do balanço patrimonial e do balanço de resultado econômico, cabendo ao empresário, os lucros ou perdas apuradas.

CLÁUSULA VIII - DECLARAÇÃO DE DESIMPEDIMENTO DE ADMINISTRADOR (art 1.011, 1* CC e art. 37, II da Lei n 8.934 de 1994)
O Administrador declara, sob as penas da lei, de que não está impedido de exercer a administração da empresa, por lei especial, ou em virtude de condenação criminal, ou por se encontrar sob os efeitos dela, a pena que vede, ainda que temporariamente, o acesso a cargos públicos; ou por crime falimentar, de prevaricação, peita ou suborno, concussão, peculato, ou contra a economia popular, contra o sistema financeiro nacional, contra normas de defesa da concorrência, contra as relações de consumo, fé pública, ou a propriedade.

CLÁUSULA IX - DA DECLARAÇÃO DE NÃO PARTICIPAÇÃO EM OUTRA EIRELI (art. 980-A, 2 CC)
O titular da empresa declara, sob as penas da lei, que não figura como titular de nenhuma outra empresa individual de responsabilidade limitada.

CLÁUSULA X - DO PRÓ LABORE Titular poderá fixar uma retirada mensal, a título de pro labore, observadas as disposições regulamentares pertinentes.

CLÁUSULA XI - DO FALECIMENTO (art. 1.028, CC)
Falecendo o titular, seus sucessores poderão continuar o exercício da empresa. Não sendo possível ou inexistindo Interesse na continuidade, o valor de seus haveres será apurado e liquidado com base na situação patrimonial da empresa, â data da resolução, verificada em balanço especialmente levantado.

BOBO CONSTRUÇÕES AVENIDA RAIMUNDO LOURINDO DE HOLANDA 260– NUCLEO VEREADOR RAIMUNDO PEDRO, SÃO MIGUEL/RN – CEP 59920-000

E SERVIÇOS EIRELI

CNPJ 35.341.3731/001-85

CLÁUSULA XII - DA INTERDIÇÃO (art 974, 3 CC)

Sendo interditado o titular, ele poderá continuar o exercício da empresa, desde que ele seja devidamente representado ou assistido, conforme o grau de sua incapacidade, e que a administração da empresa caiba a terceiro não impedido.

São Miguel - RN, 10 de Março de 2020

HYAN ESLEY MARTINS BOBO

CÂMARA MUNICIPAL FLS. Nº 152 SÃO MIGUEL RN

informando seus respectivos códigos de verificação.

REPÚBLICA FEDERATIVA DO BRASIL

CADASTRO NACIONAL DA PESSOA JURÍDICA

CÂMARA MUNICIPAL
FLS. Nº 154
SÃO MIGUEL - RN

NÚMERO DE INSCRIÇÃO	COMPROVANTE DE INSCRIÇÃO E DE SITUAÇÃO CADASTRAL	DATA DE ABERTURA
35.341.731/0001-85 MATRIZ		29/10/2019

NOME EMPRESARIAL
BOBO CONSTRUCOES E SERVICOS EIRELI

TÍTULO DO ESTABELECIMENTO (NOME DE FANTASIA)	PORTE
BOBO ARQUITETURA E ENGENHARIA	ME

CÓDIGO E DESCRIÇÃO DA ATIVIDADE ECONÔMICA PRINCIPAL
41.20-4-00 - Construção de edifícios

CÓDIGO E DESCRIÇÃO DAS ATIVIDADES ECONÔMICAS SECUNDÁRIAS
25.39-0-01 - Serviços de usinagem, tornearia e solda
36.00-6-02 - Distribuição de água por caminhões
38.11-4-00 - Coleta de resíduos não-perigosos
42.11-1-01 - Construção de rodovias e ferrovias
42.13-8-00 - Obras de urbanização - ruas, praças e calçadas
42.92-8-01 - Montagem de estruturas metálicas
42.92-8-02 - Obras de montagem industrial
43.11-8-01 - Demolição de edifícios e outras estruturas
43.13-4-00 - Obras de terraplenagem
43.21-5-00 - Instalação e manutenção elétrica
43.22-3-02 - Instalação e manutenção de sistemas centrais de ar condicionado, de ventilação e refrigeração
43.29-1-99 - Outras obras de instalações em construções não especificadas anteriormente
43.30-4-01 - Impermeabilização em obras de engenharia civil
43.30-4-02 - Instalação de portas, janelas, tetos, divisórias e armários embutidos de qualquer material
43.30-4-03 - Obras de acabamento em gesso e estuque
43.30-4-04 - Serviços de pintura de edifícios em geral
43.91-6-00 - Obras de fundações
43.99-1-01 - Administração de obras
43.99-1-04 - Serviços de operação e fornecimento de equipamentos para transporte e elevação de cargas e pessoas para uso em obras
43.99-1-05 - Perfuração e construção de poços de água

CÓDIGO E DESCRIÇÃO DA NATUREZA JURÍDICA
230-5 - Empresa Individual de Responsabilidade Limitada (de Natureza Empresári

LOGRADOURO	NÚMERO	COMPLEMENTO
AV RAIMUNDO LAURINDO DE HOLANDA	260	********

CEP	BAIRRO/DISTRITO	MUNICÍPIO	UF
59.920-000	NUCLEO VEREADOR RAIMUNDO PEDRO	SAO MIGUEL	RN

ENDEREÇO ELETRÔNICO	TELEFONE
MONICA@CONTADMIN.COM.BR	(84) 9957-9320

ENTE FEDERATIVO RESPONSÁVEL (EFR)
*****

SITUAÇÃO CADASTRAL	DATA DA SITUAÇÃO CADASTRAL
ATIVA	29/10/2019

MOTIVO DE SITUAÇÃO CADASTRAL

SITUAÇÃO ESPECIAL	DATA DA SITUAÇÃO ESPECIAL
********	********

Aprovado pela Instrução Normativa RFB nº 1.863, de 27 de dezembro de 2018.

Emitido no dia **21/10/2022** às **16:14:07** (data e hora de Brasília). Página: **1/2**

CÂMARA MUNICIPAL
FLS. Nº 155
SÃO MIGUEL/RN

REPÚBLICA FEDERATIVA DO BRASIL

CADASTRO NACIONAL DA PESSOA JURÍDICA

NÚMERO DE INSCRIÇÃO	COMPROVANTE DE INSCRIÇÃO E DE SITUAÇÃO CADASTRAL	DATA DE ABERTURA
35.341.731/0001-85 **MATRIZ**		**29/10/2019**

NOME EMPRESARIAL
BOBO CONSTRUCOES E SERVICOS EIRELI

CÓDIGO E DESCRIÇÃO DAS ATIVIDADES ECONÔMICAS SECUNDÁRIAS
71.12-0-00 - Serviços de engenharia
71.19-7-01 - Serviços de cartografia, topografia e geodésia
71.19-7-03 - Serviços de desenho técnico relacionados à arquitetura e engenharia
71.19-7-04 - Serviços de perícia técnica relacionados à segurança do trabalho
71.20-1-00 - Testes e análises técnicas
77.32-2-01 - Aluguel de máquinas e equipamentos para construção sem operador, exceto andaimes
77.32-2-02 - Aluguel de andaimes
77.39-0-99 - Aluguel de outras máquinas e equipamentos comerciais e industriais não especificados anteriormente, sem operador
78.10-8-00 - Seleção e agenciamento de mão-de-obra
85.99-6-04 - Treinamento em desenvolvimento profissional e gerencial

CÓDIGO E DESCRIÇÃO DA NATUREZA JURÍDICA
230-5 - Empresa Individual de Responsabilidade Limitada (de Natureza Empresári

LOGRADOURO	NÚMERO	COMPLEMENTO
AV RAIMUNDO LAURINDO DE HOLANDA	**260**	********

CEP	BAIRRO/DISTRITO	MUNICÍPIO	UF
59.920-000	**NUCLEO VEREADOR RAIMUNDO PEDRO**	**SAO MIGUEL**	**RN**

ENDEREÇO ELETRÔNICO	TELEFONE
MONICA@CONTADMIN.COM.BR	**(84) 9957-9320**

ENTE FEDERATIVO RESPONSÁVEL (EFR)
*****

SITUAÇÃO CADASTRAL	DATA DA SITUAÇÃO CADASTRAL
ATIVA	**29/10/2019**

MOTIVO DE SITUAÇÃO CADASTRAL

SITUAÇÃO ESPECIAL	DATA DA SITUAÇÃO ESPECIAL
********	********

Aprovado pela Instrução Normativa RFB nº 1.863, de 27 de dezembro de 2018.

Emitido no dia **21/10/2022** às **16:14:07** (data e hora de Brasília). Página: **2/2**

CNH Digital

Departamento Nacional de Trânsito

CÂMARA MUNICIPAL
FLS. Nº 156
SÃO MIGUEL - RN

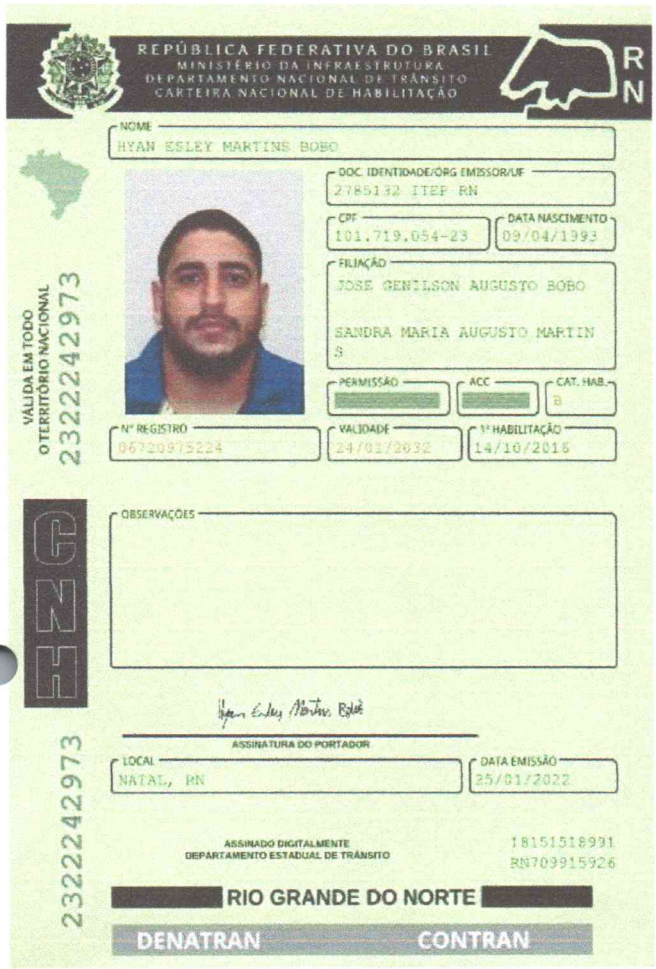

QR-CODE

Documento assinado com certificado digital em conformidade com a Medida Provisória nº 2200-2/2001. Sua validade poderá ser confirmada por meio do programa Assinador Serpro.

As orientações para instalar o Assinador Serpro e realizar a validação do documento digital estão disponíveis em:
< http://www.serpro.gov.br/assinador-digital >, opção Validar Assinatura.

SERPRO / DENATRAN

PREFEITURA MUNICIPAL DE SÃO MIGUEL

SECRETARIA MUN. DE ADM. FIN. PLAN. E ORÇAMENTO

DEPARTAMENTO DE ADMINISTRAÇÃO TRIBUTÁRIA

Endereço: RUA PADRE TERTULIANO FERNANDES, 46-CENTRO Telefone: (84)3353-2351 CNPJ: 08.355.463/0001-88

CÂMARA MUNICIPAL FLS. Nº 157 SÃO MIGUEL

CARTÃO DE INSCRIÇÃO MUNICIPAL - CIM

INSCRIÇÃO:	NOME:	CPF/CNPJ:
7400544	BOBO CONSTRUÇÕES E SERVIÇOS EIRELI	35.341.731/0001-85

ENDEREÇO:	NÚMERO:
AV. RAIMUNDO LAURINDO DE HOLANDA, 260, - Bairro: ZONA RURAL	

BAIRRO:	CIDADE:	UF:
	SÃO MIGUEL	RN

ATIVIDADE PRINCIPAL:

4120-4/00 - CONSTRUÇÃO DE EDIFÍCIOS

ATIVIDADE(S) SECUNDÁRIA(S):

2539-0/01 - SERVIÇOS DE USINAGEM, TORNEARIA E SOLDA
3600-6/02 - DISTRIBUIÇÃO DE ÁGUA POR CAMINHÕES
3811-4/00 - COLETA DE RESÍDUOS NÃO-PERIGOSOS
4211-1/01 - CONSTRUÇÃO DE RODOVIAS E FERROVIAS
4213-8/00 - OBRAS DE URBANIZAÇÃO - RUAS, PRAÇAS E CALÇADAS
4292-8/01 - MONTAGEM DE ESTRUTURAS METÁLICAS
4292-8/02 - OBRAS DE MONTAGEM INDUSTRIAL
4311-8/01 - DEMOLIÇÃO DE EDIFÍCIOS E OUTRAS ESTRUTURAS
4313-4/00 - OBRAS DE TERRAPLENAGEM
4321-5/00 - INSTALAÇÃO E MANUTENÇÃO ELÉTRICA
4322-3/02 - INSTALAÇÃO E MANUTENÇÃO DE SISTEMAS CENTRAIS DE AR CONDICIONADO, DE VENTILAÇÃO E REFRIGERAÇÃO
4329-1/99 - OUTRAS OBRAS DE INSTALAÇÕES EM CONSTRUÇÕES NÃO ESPECIFICADAS ANTERIORMENTE
4330-4/01 - IMPERMEABILIZAÇÃO EM OBRAS DE ENGENHARIA CIVIL
4330-4/02 - INSTALAÇÃO DE PORTAS, JANELAS, TETOS, DIVISÓRIAS E ARMÁRIOS EMBUTIDOS DE QUALQUER MATERIAL
4330-4/03 - OBRAS DE ACABAMENTO EM GESSO E ESTUQUE
4330-4/04 - SERVIÇOS DE PINTURA DE EDIFÍCIOS EM GERAL
4391-6/00 - OBRAS DE FUNDAÇÕES
4399-1/01 - ADMINISTRAÇÃO DE OBRAS
4399-1/04 - SERVIÇOS DE OPERAÇÃO E FORNECIMENTO DE EQUIPAMENTOS PARA TRANSPORTE E ELEVAÇÃO DE CARGAS E PESSOAS PARA USO EM OBRAS
4399-1/05 - PERFURAÇÃO E CONSTRUÇÃO DE POÇOS DE ÁGUA
7112-0/00 - SERVIÇOS DE ENGENHARIA
7119-7/01 - SERVIÇOS DE CARTOGRAFIA, TOPOGRAFIA E GEODÉSIA
7119-7/03 - SERVIÇOS DE DESENHO TÉCNICO RELACIONADOS À ARQUITETURA E ENGENHARIA
7119-7/04 - SERVIÇOS DE PERÍCIA TÉCNICA RELACIONADOS À SEGURANÇA DO TRABALHO
7120-1/00 - TESTES E ANÁLISES TÉCNICAS
7732-2/01 - ALUGUEL DE MÁQUINAS E EQUIPAMENTOS PARA CONSTRUÇÃO SEM OPERADOR, EXCETO ANDAIMES
7732-2/02 - ALUGUEL DE ANDAIMES
7739-0/99 - ALUGUEL DE OUTRAS MÁQUINAS E EQUIPAMENTOS COMERCIAIS E INDUSTRIAIS NÃO ESPECIFICADOS ANTERIORMENTE, SEM OPERADOR
7810-8/00 - SELEÇÃO E AGENCIAMENTO DE MÃO-DE-OBRA

PREFEITURA MUNICIPAL DE SÃO MIGUEL

SECRETARIA MUN. DE ADM. FIN. PLAN. E ORÇAMENTO

DEPARTAMENTO DE ADMINISTRAÇÃO TRIBUTÁRIA

Endereço: RUA PADRE TERTULIANO FERNANDES, 46-CENTRO Telefone: (84)3353-2351 CNPJ: 08.355.463/0001-88

CÂMARA MUNICIPAL FLS. Nº 158 SÃO MIGUEL RN

8599-6/04 - TREINAMENTO EM DESENVOLVIMENTO PROFISSIONAL E GERENCIAL

DATA DE EXPEDIÇÃO:	VÁLIDO ATÉ:
10/01/2024	09/02/2024

Observações:

SÃO MIGUEL,10 de Janeiro de 2024

VIA INTERNET

Para validar autenticidade deste documento acesse:
https://gestor.tributosmunicipais.com.br/redesim/prefeitura/saomiguel//views/publico/portaldocontribuinte/publico/autenticacao/autenticacao.xhtml

819EF05284C3282879660E335D460E2D527D71E6

Secretaria Estadual de Tributação
Governo do Estado do RN

CÂMARA MUNICIPAL
FLS. Nº 159
SÃO MIGUEL RN

COMPROVANTE DE INSCRIÇÃO ESTADUAL DO CONTRIBUINTE

Relatório Emitido em: 08/01/2024 21:50:27

Inscrição Estadual: 20.529.388-3	CNPJ/CPF: 35.341.731/0001-85
Razão Social: BOBO CONSTRUCOES E SERVICOS LTDA	
Nome Fantasia: BOBO ARQUITETURA E ENGENHARIA	
Tipo Contribuinte: SIMPLES NACIONAL	Regional: 7 URT
Produtor Rural de Pequeno Porte: NÃO	
Detalhe da Inscrição: Sem Informação	
CNAE Principal: 4120-4/00 - CONSTRUÇÃO DE EDIFICIOS	
CNAE Secundário: 2539-0/01 - SERVICOS DE USINAGEM, TORNEARIA E SOLDA 3600-6/02 - Distribuição de agua por caminhães 3811-4/00 - Coleta de residuos não-perigosos 4211-1/01 - CONSTRUÇÃO DE RODOVIAS E FERROVIAS 4213-8/00 - OBRAS DE URBANIZAÇÃO - RUAS, PRACAS E CALCADAS 4292-8/01 - MONTAGEM DE ESTRUTURAS METALICAS 4292-8/02 - OBRAS DE MONTAGEM INDUSTRIAL 4311-8/01 - DEMOLIÇÃO DE EDIFICIOS E OUTRAS ESTRUTURAS 4313-4/00 - OBRAS DE TERRAPLENAGEM 4321-5/00 - INSTALAÇÃO E MANUTENÇÃO ELETRICA 4322-3/02 - INSTALAÇÃO E MANUTENÇÃO DE SISTEMAS CENTRAIS DE AR CONDICIONADO, DE VENTILAÇÃO E REFRIGERAÇÃO 4329-1/99 - OUTRAS OBRAS DE INSTALAÇÕES EM CONSTRUÇÕES NÃO ESPECIFICADAS ANTERIORMENTE 4330-4/01 - IMPERMEABILIZAÇÃO EM OBRAS DE ENGENHARIA CIVIL 4330-4/02 - INSTALAÇÃO DE PORTAS, JANELAS, TETOS, DIVISORIAS E ARMARIOS EMBUTIDOS DE QUALQUER MATERIAL 4330-4/03 - OBRAS DE ACABAMENTO EM GESSO E ESTUQUE 4330-4/04 - Servicos de pintura de edificios em geral 4391-6/00 - OBRAS DE FUNDAÇÕES 4399-1/01 - Administração de obras 4399-1/04 - Servicos de operação e fornecimento de equipamentos para transporte e elevação de cargas e pessoas para uso em obras 4399-1/05 - PERFURAÇÃO E CONSTRUÇÃO DE POCOS DE AGUA 7112-0/00 - Servicos de engenharia 7119-7/01 - Servicos de cartografia, topografia e geodesia 7119-7/03 - Servicos de desenho tecnico relacionados a arquitetura e engenharia 7119-7/04 - Servicos de pericia tecnica relacionados a seguranca do trabalho 7120-1/00 - Testes e analises tecnicas 7732-2/01 - Aluguel de maquinas e equipamentos para construção sem operador, exceto andaimes 7732-2/02 - Aluguel de andaimes 7739-0/99 - Aluguel de outras maquinas e equipamentos comerciais e industriais não especificados anteriormente, sem operador 7810-8/00 - Seleção e agenciamento de mão-de-obra 8599-6/04 - Treinamento em desenvolvimento profissional e gerencial	
Natureza Jurídica: 206-2 - SOCIEDADE EMPRESARIA LIMITADA	
Regime Pagamento: SIMPLIFICADO	Início de Atividade Comercial: 29/10/2019 — Situação Cadastral: ATIVO
Endereço: AV RAIMUNDO LAURINDO DE HOLANDA, 260 - NUCLEO VEREADOR RAIMUNDO PEDRO - CEP: 59920000 - SAO MIGUEL/RN	Telefone: (84) 99579320

MINISTÉRIO DA FAZENDA
Secretaria da Receita Federal do Brasil
Procuradoria-Geral da Fazenda Nacional

CÂMARA MUNICIPAL
FLS. Nº 162
SÃO MIGUEL

CERTIDÃO POSITIVA COM EFEITOS DE NEGATIVA DE DÉBITOS RELATIVOS AOS TRIBUTOS FEDERAIS E À DÍVIDA ATIVA DA UNIÃO

Nome: BOBO CONSTRUCOES E SERVICOS LTDA
CNPJ: 35.341.731/0001-85

Ressalvado o direito de a Fazenda Nacional cobrar e inscrever quaisquer dívidas de responsabilidade do sujeito passivo acima identificado que vierem a ser apuradas, é certificado que:

1. constam débitos administrados pela Secretaria da Receita Federal do Brasil (RFB) com exigibilidade suspensa nos termos do art. 151 da Lei nº 5.172, de 25 de outubro de 1966 - Código Tributário Nacional (CTN), ou objeto de decisão judicial que determina sua desconsideração para fins de certificação da regularidade fiscal, ou ainda não vencidos; e

2. não constam inscrições em Dívida Ativa da União (DAU) na Procuradoria-Geral da Fazenda Nacional (PGFN).

Conforme disposto nos arts. 205 e 206 do CTN, este documento tem os mesmos efeitos da certidão negativa.

Esta certidão é válida para o estabelecimento matriz e suas filiais e, no caso de ente federativo, para todos os órgãos e fundos públicos da administração direta a ele vinculados. Refere-se à situação do sujeito passivo no âmbito da RFB e da PGFN e abrange inclusive as contribuições sociais previstas nas alíneas 'a' a 'd' do parágrafo único do art. 11 da Lei nº 8.212, de 24 de julho de 1991.

A aceitação desta certidão está condicionada à verificação de sua autenticidade na Internet, nos endereços <http://rfb.gov.br> ou <http://www.pgfn.gov.br>.

Certidão emitida gratuitamente com base na Portaria Conjunta RFB/PGFN nº 1.751, de 2/10/2014.
Emitida às 05:34:44 do dia 24/08/2023 <hora e data de Brasília>.
Válida até 20/02/2024.
Código de controle da certidão: **FB4A.3A93.8B7D.9AB6**
Qualquer rasura ou emenda invalidará este documento.

GOVERNO DO ESTADO DO RIO GRANDE DO NORTE
Secretaria de Estado da Tributação
Procuradoria Geral do Estado

CÂMARA MUNICIPAL
FLS. Nº 162
SÃO MIGUEL - RN

CERTIDÃO CONJUNTA NEGATIVA Nº 8359476
DE DÉBITOS RELATIVOS AOS TRIBUTOS ESTADUAIS E À DÍVIDA ATIVA DO ESTADO

Contribuinte: **BOBO CONSTRUCOES E SERVICOS LTDA**
CNPJ: **35.341.731/0001-85** Inscrição Estadual: **20.529.388-3**

Certificamos que, até a presente data, não constam pendências em nome do sujeito passivo acima especificado, referente a tributos estaduais ou débitos inscritos na Dívida Ativa Estadual, ressalvada à Fazenda Pública o direito de cobrar quaisquer dívidas que venham a ser apuradas.

Esta certidão refere-se exclusivamente à situação do sujeito passivo no âmbito da Secretaria de Estado de Tributação e da Procuradoria Geral do Estado, não abrangendo as taxas e contribuições devidas aos demais órgãos do Estado, exceto se inscritas na Dívida Ativa.

ASPECTOS DE VALIDADE

A autenticidade desta certidão deverá ser verificada na Internet, no endereço https://uvt2.set.rn.gov.br/#/services/autenticidade/certidao-conjunta.

Certidão emitida com base na Resolução Interadministrativa Nº 001, de 09/02/2012 - PGE/SET.

Emitida em **04/01/2024** às **19:57:17** <Horário de Natal/RN>.

Endereço IP: **187.19.232.5**.

Validade até **02/02/2024**.

Certidão emitida gratuitamente.

Atenção: Qualquer rasura ou emenda invalidará este documento.

PREFEITURA MUNICIPAL DE SÃO MIGUEL

SECRETARIA MUN. DE ADM. FIN. PLAN. E ORÇAMENTO

DEPARTAMENTO DE ADMINISTRAÇÃO TRIBUTÁRIA

Endereço: RUA PADRE TERTULIANO FERNANDES, 46-CENTRO Telefone: (84)3353-2351 CNPJ: 08.355.463/0001-88

CÂMARA MUNICIPAL FLS. Nº 163 SÃO MIGUEL/RN

CERTIDÃO NEGATIVA DE DÉBITOS TRIBUTÁRIOS

CERTIFICO, em cumprimento ao despacho exarado no PROCESSO Nº ****** e com base na legislação em vigor, que o contribuinte mencionado abaixo, está quite com os tributos do cadastro mercantil até a presente data: 10/01/2024

Contribuinte: BOBO CONSTRUÇÕES E SERVIÇOS EIRELI	Inscrição Mercantil: 7400544 Sequencial:
Localização: AV. RAIMUNDO LAURINDO DE HOLANDA, 260, , ZONA RURAL	Referência Loteamento: Cadastro Imobiliário:
Natureza: Tributos Mercantis	Inscrição Imobiliária:

Razão Social:
BOBO CONSTRUÇÕES E SERVIÇOS EIRELI

CNPJ/CPF	Inscrição Estadual	Inscrição Mercantil
35.341.731/0001-85		7400544

Atividade Principal:

4120-4/00 - CONSTRUÇÃO DE EDIFÍCIOS

Atividades Secundárias

2539-0/01 - SERVIÇOS DE USINAGEM, TORNEARIA E SOLDA
3600-6/02 - DISTRIBUIÇÃO DE ÁGUA POR CAMINHÕES
3811-4/00 - COLETA DE RESÍDUOS NÃO-PERIGOSOS
4211-1/01 - CONSTRUÇÃO DE RODOVIAS E FERROVIAS

Início Atividade: 29/10/2019 Validade: 09/02/2024

Observações: Válido por 29 dias.

VIA INTERNET

Para validar a autenticidade desse documento acesse o Portal do Contribuinte.

https://gestor.tributosmunicipais.com.br/redesim/prefeitura/saomiguel//views/publico/portaldocontribuinte/publico/autenticacao/autenticacao.xhtml

287B51288DBF8394D1D80C4FC19C53432B400B28

CÂMARA MUNICIPAL
FLS. Nº 164
SÃO MIGUEL RN

Voltar Imprimir

CAIXA
CAIXA ECONÔMICA FEDERAL

Certificado de Regularidade do FGTS - CRF

Inscrição: 35.341.731/0001-85
Razão Social: BOBO CONSTRUCOES E SERVICOS EIRELI
Endereço: RUA RAIMUNDO LAURINDO DE HOLANDA 260 / NUCLEO SABINO LEITE / SAO MIGUEL / RN / 59920-000

A Caixa Econômica Federal, no uso da atribuição que lhe confere o Art. 7, da Lei 8.036, de 11 de maio de 1990, certifica que, nesta data, a empresa acima identificada encontra-se em situação regular perante o Fundo de Garantia do Tempo de Servico - FGTS.

O presente Certificado não servirá de prova contra cobrança de quaisquer débitos referentes a contribuições e/ou encargos devidos, decorrentes das obrigações com o FGTS.

Validade:31/12/2023 a 29/01/2024

Certificação Número: 2023123103390565104002

Informação obtida em 10/01/2024 18:49:44

A utilização deste Certificado para os fins previstos em Lei esta condicionada a verificação de autenticidade no site da Caixa: **www.caixa.gov.br**

CÂMARA MUNICIPAL
FLS. Nº 165
SÃO MIGUEL

PODER JUDICIÁRIO
JUSTIÇA DO TRABALHO

CERTIDÃO NEGATIVA DE DÉBITOS TRABALHISTAS

Nome: BOBO CONSTRUCOES E SERVICOS LTDA (MATRIZ E FILIAIS)
CNPJ: 35.341.731/0001-85
Certidão nº: 63593884/2023
Expedição: 13/11/2023, às 15:07:25
Validade: 11/05/2024 - 180 (cento e oitenta) dias, contados da data de sua expedição.

Certifica-se que **BOBO CONSTRUCOES E SERVICOS LTDA (MATRIZ E FILIAIS)**, inscrito(a) no CNPJ sob o nº **35.341.731/0001-85, NÃO CONSTA** como inadimplente no Banco Nacional de Devedores Trabalhistas.
Certidão emitida com base nos arts. 642-A e 883-A da Consolidação das Leis do Trabalho, acrescentados pelas Leis ns.º 12.440/2011 e 13.467/2017, e no Ato 01/2022 da CGJT, de 21 de janeiro de 2022.
Os dados constantes desta Certidão são de responsabilidade dos Tribunais do Trabalho.
No caso de pessoa jurídica, a Certidão atesta a empresa em relação a todos os seus estabelecimentos, agências ou filiais.
A aceitação desta certidão condiciona-se à verificação de sua autenticidade no portal do Tribunal Superior do Trabalho na Internet (http://www.tst.jus.br).
Certidão emitida gratuitamente.

INFORMAÇÃO IMPORTANTE
Do Banco Nacional de Devedores Trabalhistas constam os dados necessários à identificação das pessoas naturais e jurídicas inadimplentes perante a Justiça do Trabalho quanto às obrigações estabelecidas em sentença condenatória transitada em julgado ou em acordos judiciais trabalhistas, inclusive no concernente aos recolhimentos previdenciários, a honorários, a custas, a emolumentos ou a recolhimentos determinados em lei; ou decorrentes de execução de acordos firmados perante o Ministério Público do Trabalho, Comissão de Conciliação Prévia ou demais títulos que, por disposição legal, contiver força executiva.

PODER JUDICIÁRIO

ESTADO DO RIO GRANDE DO NORTE

Data Emissão 04/01/2024

CÂMARA MUNICIPAL FLS. Nº 166 SÃO MIGUEL/RN

CERTIDÃO ESTADUAL

Falência e/ou Recuperação Judicial e Extrajudicial

CERTIDÃO 3036939/2024 **FOLHA** 1/1

Certifico que, pesquisando os registros de distribuições de feitos do Estado do Rio Grande do Norte, no período de 20 anos, verifiquei **NADA CONSTAR** em nome de:

Nome: BOBÔ CONSTRUÇÕES E SERVIÇOS LTDA

CPF/CNPJ: 35.341.731/0001-85

Endereço: AVENIDA RAIMUNDO LAURINDO DE HOLANDA, Nº 260, NÚCLEO VEREADOR RAIMUNDO PEDRO, São Miguel/RN, 59920-000

Na hipótese de haver processos com Segredo de Justiça e Sigilo Externo, não serão informados nessa Certidão.

CERTIFICO, outrossim, que os dados pessoais, constantes nesta certidão, foram informados pelo solicitante, devendo sua titularidade ser conferida pelo interessado e destinatário.

Esta certidão abrange a 1ª Instância da Justiça Estadual do RN.

O TJRN CERTIFICA AINDA, que a pesquisa dos registros de distribuições de feitos cíveis, envolvendo as Ações de Falência e Recuperação Judicial e Extrajudicial, inclui também os procedimentos do Decreto Lei n. 7.661, de 21 de junho de 1945.

CERTIFICA finalmente, que esta certidão, pode ter sua autenticidade confirmada no endereço eletrônico www.tjrn.jus.br, no campo Consultas / Emissão e autenticação de certidão, informando-se o seu número, por um prazo máximo de 30 (trinta) dias de validade.

Esta certidão está sendo emitida com base na busca processual realizada na base de dados unificada do GPS-JUS, em 04/01/2024 14:18. Esta é uma base consolidada do TJRN que contempla os seguintes sistemas: PJE (1º e 2º Grau), SAJ (1º e 2º Grau) e SEEU.

Esta certidão terá validade de 30 dias corridos, contados a partir da data de expedição do documento.

Código autenticador: 45e9a16e1369d4d3a417e0c25168adc0

A autenticidade dessas informações pode ser verificada por meio do endereço eletrônico: https://apps.tjrn.jus.br/certidoes/f/public/index.xhtml

Estado do Rio Grande do Norte, 04 de Janeiro de 2024 às 14:18

Empresa: **BOBO CONSTRUCOES E SERVICOS LTDA**
C.N.P.J.: 35.341.731/0001-85
Insc. Junta Comercial: 24600122115 Data: 29/10/2019
Endereço: AVENIDA RAIMUNDO LAURINDO DE HOLANDA, 260, NUCLEO VEREADOR RAIMUNDO PEDRO, SAO MIGUEL/RN, CEP 59920-000
Período: 01/01/2022 a 31/12/2022
Balanço encerrado em: 31/12/2022
Número do arquivamento do Livro Diário na Junta Comercial: 230299776 Data: 27/04/2023

Folha: 0001
Número livro: 0004
Emissão: 27/04/2023
Hora: 09:58:14

CÂMARA MUNICIPAL
FLS. Nº 167
SÃO MIGUEL RN

BALANÇO PATRIMONIAL

Código	Classificação	Descrição	2022	2021
			31/12/2022	31/12/2021
1	1	**ATIVO**	**386.690,45D**	**281.055,15D**
2	1.1	**ATIVO CIRCULANTE**	**386.690,45D**	**281.055,15D**
3	1.1.1	**DISPONÍVEL**	**363.049,19D**	**267.352,95D**
4	1.1.1.01	**CAIXA**	**331.203,20D**	**267.352,95D**
5	1.1.1.01.00001	CAIXA GERAL	331.203,20D	267.352,95D
7	1.1.1.02	**BANCOS CONTA MOVIMENTO**	**31.845,99D**	**0,00**
8	1.1.1.02.00001	BANCO DO BRASIL	31.845,99D	0,00
18	1.1.3	**OUTROS CRÉDITOS**	**23.641,26D**	**13.702,20D**
28	1.1.3.08	**TRIBUTOS A RECUPERAR/COMPENSAR**	**23.641,26D**	**13.702,20D**
38	1.1.3.08.00010	INSS A COMPENSAR	23.641,26D	13.702,20D
149	2	**PASSIVO**	**386.690,45C**	**281.055,15C**
150	2.1	**PASSIVO CIRCULANTE**	**15.746,91C**	**3.649,92C**
169	2.1.2	**OBRIGAÇÕES TRIBUTÁRIAS**	**9.870,69C**	**3.455,65C**
170	2.1.2.01	**IMPOSTOS E CONTRIBUIÇÕES A RECOLHER**	**9.870,69C**	**3.455,65C**
479	2.1.2.01.00015	SIMPLES NACIONAL A RECOLHER	9.870,69C	3.455,65C
185	2.1.3	**OBRIGAÇÕES TRABALHISTA E PREVIDENCIÁRIA**	**5.876,22C**	**194,27C**
186	2.1.3.01	**OBRIGAÇÕES COM O PESSOAL**	**4.156,35C**	**0,00**
187	2.1.3.01.00001	SALÁRIOS E ORDENADOS A PAGAR	2.554,35C	0,00
188	2.1.3.01.00002	PRÓ-LABORE A PAGAR	1.602,00C	0,00
190	2.1.3.02	**OBRIGAÇÕES SOCIAIS**	**1.719,87C**	**194,27C**
191	2.1.3.02.00001	INSS A RECOLHER	1.464,89C	0,00
192	2.1.3.02.00002	FGTS A RECOLHER	254,98C	194,27C
242	2.3	**PATRIMÔNIO LÍQUIDO**	**370.943,54C**	**277.405,23C**
243	2.3.1	**CAPITAL SOCIAL**	**200.000,00C**	**200.000,00C**
244	2.3.1.01	**CAPITAL SUBSCRITO**	**200.000,00C**	**200.000,00C**
245	2.3.1.01.00001	CAPITAL SOCIAL SÓCIO 01	200.000,00C	200.000,00C
264	2.3.3	**LUCROS OU PREJUÍZOS ACUMULADOS**	**170.943,54C**	**77.405,23C**
265	2.3.3.01	**LUCROS OU PREJUÍZOS ACUMULADOS**	**170.943,54C**	**77.405,23C**

Sob as penas da lei, declaramos que as informações aqui contidas são verdadeiras e nos responsabilizamos por todas elas.

As informações foram extraídas das folhas nº 1 ao 76 do Livro diário nº 03 registrado na Junta Comercial do Estado do Rio Grande do Norte sob número 220066892 em 14/02/2022.

SAO MIGUEL, 27 de Abril de 2023

HYAN ESLEY MARTINS BOBO
TITULAR
CPF: 101.719.054-23

MONICA ESTEVAM PESSOA
Reg. no CRC - CE sob o No. 019931O-5 S RN
CPF: 004.990.623-29

Empresa: **BOBO CONSTRUCOES E SERVICOS LTDA**
C.N.P.J.: 35.341.731/0001-85
Insc. Junta Comercial: 24600122115 Data: 29/10/2019
Endereço: AVENIDA RAIMUNDO LAURINDO DE HOLANDA, 260, NUCLEO VEREADOR RAIMUNDO PEDRO, SAO MIGUEL/RN, CEP 59920-000
Período: 01/01/2022 a 31/12/2022
Balanço encerrado em: 31/12/2022
Número do arquivamento do Livro Diário na Junta Comercial: 230299776 Data: 27/04/2023

Folha: 0002
Número livro: 0004
Emissão: 27/04/2023
Hora: 12:50:14

CÂMARA MUNICIPAL
FLS. Nº 168
SÃO MIGUEL

BALANÇO PATRIMONIAL

Código	Classificação	Descrição	2022	2021
			31/12/2022	31/12/2021
266	2.3.3.01.00001	LUCROS ACUMULADOS	170.943,54C	77.405,23C

RECONHECEMOS A EXATIDÃO DO PRESENTE BALANÇO PATRIMONIAL ENCERRADO EM 31/12/2022 TOTALIZANDO NO ATIVO E PASSIVO: R$ 386.690,45 (trezentos e oitenta e seis mil seiscentos e noventa reais e quarenta e cinco centavos)

Sob as penas da lei, declaramos que as informações aqui contidas são verdadeiras e nos responsabilizamos por todas elas.

As informações foram extraídas das folhas nº 1 ao 76 do Livro diário nº 03 registrado na Junta Comercial do Estado do Rio Grande do Norte sob número 220066892 em 14/02/2022.

SAO MIGUEL, 27 de Abril de 2023

HYAN ESLEY MARTINS BOBO
TITULAR
CPF: 101.719.054-23

MONICA ESTEVAM PESSOA
Reg. no CRC - CE sob o No. 019931O-5 S RN
CPF: 004.990.623-29

Empresa: **BOBO CONSTRUCOES E SERVICOS LTDA**
C.N.P.J.: 35.341.731/0001-85
Insc. Junta Comercial: 24600122115 Data: 29/10/2019
Período: 01/01/2022 - 31/12/2022

CÂMARA MUNICIPAL
FLS. Nº 169
SÃO MIGUEL - RN

Página: 0001
Número livro: 0004
Emissão: 27/04/2023
Hora: 15:59:53

DEMONSTRAÇÃO DO RESULTADO DO EXERCÍCIO EM 31/12/2022

Descrição		Saldo Atual
RECEITA BRUTA		**1.415.226,94**
RECEITA DE PRESTAÇÃO DE SERVIÇOS		
SERVIÇOS PRESTADOS	1.415.226,94	
(-) DEDUÇÕES DA RECEITA BRUTA		**(118.175,17)**
(-) IMPOSTOS SOBRE VENDAS E SERVIÇOS		
(-) ISS	(34.152,65)	
(-) SIMPLES NACIONAL	(84.022,52)	
(=) RECEITA LÍQUIDA		**1.297.051,77**
(-) CSP		**(498.634,91)**
CUSTOS DOS SERVIÇOS PRESTADOS		
CUSTOS DOS SERVIÇOS PRESTADOS	(498.634,91)	
(=) LUCRO BRUTO		**798.416,86**
(-) DESPESAS OPERACIONAIS		**(591.660,40)**
Despesas Com Vendas		**(25.035,00)**
DESPESAS COM PESSOAL		
VIAGENS E ESTADIAS	(12.515,00)	
PROPAGANDA E PUBLICIDADE		
PROPAGANDA E PUBLICIDADE	(12.520,00)	
Despesas Administrativas		**(566.625,40)**
DESPESAS COM PESSOAL		
SALÁRIOS E ORDENADOS	(383.305,65)	
PRÓ-LABORE	(21.600,00)	
13º SALÁRIO	(2.947,56)	
FÉRIAS	(2.164,31)	
INSS	(13.257,53)	
FGTS	(3.108,55)	
ALUGUÉIS E ARRENDAMENTOS		
ALUGUÉIS DE MÁQUINAS E EQUIPAMENTOS	(25.251,00)	
DESPESAS GERAIS		
ENERGIA ELÉTRICA	(12.256,00)	
ÁGUA E ESGOTO	(13.626,00)	
TELEFONE	(1.569,00)	
MATERIAL DE ESCRITÓRIO	(2.514,00)	
HONORÁRIOS CONTÁBEIS	(24.263,00)	
SERVIÇOS PRESTADOS POR TERCEIROS	(56.965,00)	
COMBUSTÍVEIS E LUBRIFICANTES	(3.797,80)	

Sob as penas da lei, declaramos que as informações aqui contidas são verdadeiras e nos responsabilizamos por todas elas.

As informações foram extraídas das folhas nº 1 ao 76 do Livro diário nº 03 registrado na Junta Comercial do Estado do Rio Grande do Norte sob número 220066892 em 14/02/2022.

SAO MIGUEL, 27 de Abril de 2023

HYAN ESLEY MARTINS BOBO
TITULAR
CPF: 101.719.054-23

MONICA ESTEVAM PESSOA
Reg. no CRC - CE sob o No. 019931O-5 S RN
CPF: 004.990.623-29

Empresa: **BOBO CONSTRUCOES E SERVICOS LTDA**
C.N.P.J.: 35.341.731/0001-85
Insc. Junta Comercial: 24600122115 Data: 29/10/2019
Período: 01/01/2022 - 31/12/2022

CÂMARA MUNICIPAL FLS. Nº 170 SÃO MIGUEL RN

Página: 0002
Número livro: 0004
Emissão: 27/04/2023
Hora: 15:59:53

DEMONSTRAÇÃO DO RESULTADO DO EXERCÍCIO EM 31/12/2022

Descrição	Saldo Atual
(=) RESULTADO OPERACIONAL	**206.756,46**
RESULTADO NÃO OPERACIONAL	**0,00**
(=) RESULTADO ANTES DO IR E CSL	**206.756,46**
(=) LUCRO LÍQUIDO ANTES DAS PARTICIPAÇÕES	**206.756,46**
LUCRO LÍQUIDO DO EXERCÍCIO	**206.756,46**

Sob as penas da lei, declaramos que as informações aqui contidas são verdadeiras e nos responsabilizamos por todas elas.

As informações foram extraídas das folhas nº 1 ao 76 do Livro diário nº 03 registrado na Junta Comercial do Estado do Rio Grande do Norte sob número 22[illegible]66892 em 14/02/2022.

SAO MIGUEL, 27 de Abril de 2023

HYAN ESLEY MARTINS BOBO
TITULAR
CPF: 101.719.054-23

MONICA ESTEVAM PESSOA
Reg. no CRC - CE sob o No. 019931O-5 S RN
CPF: 004.990.623-29

Empresa: **BOBO CONSTRUCOES E SERVICOS LTDA**
C.N.P.J.: 35.341.731/0001-85
Endereço: AVENIDA RAIMUNDO LAURINDO DE HOLANDA, 260, NUCLEO VEREADOR RAIMUNDO PEDRO, SAO MIGUEL/RN, CEP 59920-000
Período: 01/01/2022 - 31/12/2022
Insc. Junta Comercial: 24600122115 Data: 29/10/2019

Folha: 0001
Número livro: 0004
Emissão: 27/04/2023
Hora: 16:00:32

CÂMARA MUNICIPAL FLS. Nº 171 SÃO MIGUEL RN

DEMONSTRAÇÃO DAS MUTAÇÕES DO PATRIMÔNIO LÍQUIDO

Histórico	CAPITAL REALIZADO AUTORIZADO		Total
	Capital Social	LUCROS OU PREJUIZOS ACUMULADOS	
Saldo em 31/12/2021	200.000,00	77.405,23	277.405,23
Lucro Líquido		206.756,46	206.756,46
Dividendos Propostos		-113.218,15	-113.218,15
Saldo em 31/12/2022	200.000,00	170.943,54	370.943,54

SAO MIGUEL, 27 de Abril de 2023

_____
H ESLEY MARTINS BOBO
TITULAR
CPF: 101.719.054-23

_____
MONICA ESTEVAM PESSOA
Reg. no CRC - CE sob o No. 019931O-5 S RN
CPF: 004.990.623-29

Empresa: **BOBO CONSTRUCOES E SERVICOS LTDA**
Inscrição: 35.341.731/0001-85
Endereço: AVENIDA RAIMUNDO LAURINDO DE HOLANDA, 260, NUCLEO VEREADOR RAIMUNDO PEDRO, SAO MIGUEL/RN, CEP 59920-000
Período: 01/01/2022 - 31/12/2022
Insc. Junta Comercial: 24600122115 Data: 29/10/2019

Página: 0001
Número livro: 0004
Emissão: 27/04/2023
Hora: 16:00:58

COEFICIENTES DE ANÁLISES EM 31/12/2022

Coeficiente	Fórmula	Valor	Resultado
Índice de Liquidez Geral	Ativo Circulante + Realizável Longo Prazo	386.690,45 + 0,00	24,56
	Passivo Circulante + Passivo Não-Circulante	15.746,91 + 0,00	
Índice de Liquidez Corrente	Ativo Circulante	386.690,45	24,56
	Passivo Circulante	15.746,91	
Índice de Liquidez Seca	Ativo Circulante - Estoque	386.690,45 - 0,00	24,56
	Passivo Circulante	15.746,91	
Índice de Solvência Geral	Ativo Total	386.690,45	24,56
	Passivo Circulante + Passivo Não-Circulante	15.746,91 + 0,00	
Índice de Endividamento G	Passivo Circulante + Passivo Exigível a Longo Prazo	15.746,91 + 0,00	0,04
	Ativo Total	386.690,45	

Sob as penas da lei,declaramos que as informaç~es aqui contidas são verdadeiras e nos responsabilizamos por todas elas.
São Miguel/RN, 14 de fevereiro de 2022

CÂMARA MUNICIPAL
FLS. Nº 172
SÃO MIGUEL

HYAN ESLEY MARTINS BOBO
TITULAR
CPF: 101.719.054-23

MONICA ESTEVAM PESSOA
Reg. no CRC - CE sob o No. 019931O-5 S RN
CPF: 004.990.623-29

CÂMARA MUNICIPAL
FLS. Nº 173
SÃO M

NOTAS EXPLICATIVAS DAS DEMONSTRAÇÕES CONTÁBEIS EM 31/12/2022

1. CONTEXTO OPERACIONAL

A Construtora BOBO CONSTRUCOES E SERVICOS LTDA foi constituída em 29 de outubto de 2019, atua sob a forma de sociedade limitada e tem sua sede na cidade de São Miguel, Estado do Rio Grande do Norte, na Av Raimundo Laurindo De Holanda, 260 -. Atualmente, suas operações compreendem a execução e administração de obras de construção civil em geral, serviços de empreitada, por conta própria ou de terceiros, e incorporações de empreendimentos imobiliários.

A empresa tem seu contrato social devidamente registrado na JUCERN e atualmente tem seu capital social totalmente integralizado de R$ R$200.000,00 (Duzentos mil reais)

2.BASE DE PREPARAÇÃO DAS DEMONSTRAÇÕES FINANCEIRAS

As demonstrações financeiras, foram elaboradas rigorosamente de acordo com a ITG 1000 e práticas contábeis adotadas no Brasil que compreendem as normas emitidas pela comissão de valores mobiliários (CVM), as normas brasileiras de contabilidade técnica – geral (NBC TG) e os pronunciamentos do comitê de pronunciamentos contábeis (CPC) e em conformidade com as normas internacionais de contabilidade (international financial reporting standards - ifrs) emitidas pelo international accounting standard board – IASB.

A Administração da Companhia declara que todas as informações relevantes próprias das demonstrações financeiras, e somente elas, estão sendo evidenciadas, e que correspondem às utilizadas por ela na sua gestão.

As demonstrações financeiras foram preparadas no curso normal das operações e no pressuposto da continuidade dos negócios da Companhia. A Administração realiza uma avaliação da capacidade da Companhia de continuar operando ao preparar as demonstrações financeiras.

Os valores das receitas, dos custos e despesas são apropriados ao resultado de acordo com o período de competência. As receitas de prestação de serviços são reconhecidas com base no estágio de execução das obras (medição financeira) e estão relacionadas à prestação de serviços de construção.

Por se tratar de uma microempresa, os impostos são pagos através do simples nacional.

DECLARAÇÃO DE VERACIDADE

Sob as penas da lei, declaramos que as informações aqui contidas são verdadeiras e nos responsabilizamos por todas elas. As informações foram extraídas das folhas 1 a 15 do Livro diário nº 04 registrado na Junta Comercial do Estado do Ceara conferido e autenticado sob o nº 230299776 em 27/04/2023.



HYAN ESLEY MARTINS BOBO TITULAR
CPF: 101.719.054-23

MONICA ESTEVAM PESSOA
Reg. no CRC - CE sob o No. 019931O-5 S RN
CPF: 004.990.623-29

CÂMARA MUNICIPAL
FLS. Nº 175
SÃO MIGUEL

ASSINATURA ELETRÔNICA

Certificamos que o ato da empresa BOBO CONSTRUÇÕES E SERVIÇOS LTDA consta assinado digitalmente por:

IDENTIFICAÇÃO DO(S) ASSINANTE(S)	
CPF/CNPJ	Nome
00499062329	MONICA ESTEVAM PESSOA
10171905423	HYAN ESLEY MARTINS BOBO

CERTIFICO O REGISTRO EM 28/04/2023 12:22 SOB Nº 20230299849.
PROTOCOLO: 230299849 DE 27/04/2023.
CÓDIGO DE VERIFICAÇÃO: 12305735262. CNPJ DA SEDE: 35341731000185.
NIRE: 24600122115. COM EFEITOS DO REGISTRO EM: 18/04/2023.
BOBO CONSTRUÇÕES E SERVIÇOS LTDA

JUCERN

DENYS DE MIRANDA BARRETO
SECRETÁRIO-GERAL
www.redesim.rn.gov.br

A validade deste documento, se impresso, fica sujeito à comprovação de sua autenticidade nos respectivos portais, informando seus respectivos códigos de verificação.

Termo de Abertura



Nome do Livro: DIÁRIO

Nº de Ordem: 4

O presente livro do tipo DIÁRIO contém registros numerados, do nº 01 ao nº 14, e servirá para a escrituração dos lançamentos próprios da empresa BOBO CONSTRUÇÕES E SERVIÇOS LTDA, município São Miguel, CNPJ nº 35.341.731/0001-85, Número de Registro (NIRE) 24600122115.

Data do arquivamento dos atos constitutivos: 29/10/2019
Ato constitutivo: 24600122115

São Miguel, 07/01/2022

MONICA ESTEVAM PESSOA
CONTADOR
CRC/RN 013391/O-5

HYAN ESLEY MARTINS BOBO
Administrador, Sócio
CPF 101.719.054-23

Empresa: **BOBO CONSTRUCOES E SERVICOS LTDA**
C.N.P.J.: 35.341.731/0001-85
Endereço: AVENIDA RAIMUNDO LAURINDO DE HOLANDA, 260, NUCLEO VEREADOR RAIMUNDO PEDRO, SAO MIGUEL/RN, CEP 59920-000
Período: 01/01/2022 - 31/12/2022
Insc. Junta Comercial: 24600122115 Data: 29/10/2019

Folha: 0002
Número livro: 0004
Emissão: 26/04/2023
Hora: 16:13

CÂMARA MUNICIPAL SÃO MIGUEL FLS. Nº 177

LIVRO DIARIO Nº 03

Data	Conta Débito	Conta Crédito	Histórico	Valor
07/01/2022	2.1.3.02.00002	1.1.1.01.00001	PAGAMENTO FGTS 12/2021	292,97
13/01/2022	2.1.1.01.00008	1.1.1.01.00001	PAGAMENTO	1.747,52
19/01/2022	2.1.1.01.00008	1.1.1.01.00001	PAGAMENTO	144,16
20/01/2022	2.1.2.01.00015	1.1.1.01.00001	PAGAMENTO	3.455,65
24/01/2022	3.2.5.01.00001	2.1.1.01.00003	COMPRA DE MERCADORIA PARA PRESTAÇÃO DE SERVIÇO	622,02
25/01/2022	3.2.5.01.00001	2.1.1.01.00003	COMPRA DE MERCADORIA PARA PRESTAÇÃO DE SERVIÇO	205,12
25/01/2022		3.1.1.02.00001	PRESTAÇÃO DE SERVIÇOS	7.095,21
25/01/2022	1.1.1.01.00001		PRESTAÇÃO DE SERVIÇOS	6.687,23
25/01/2022	3.1.2.03.00003		VALOR A RECUPERAR	173,83
25/01/2022	1.1.3.08.00010		VALOR A COMPENSAR	234,15
25/01/2022		3.1.1.02.00001	PRESTAÇÃO DE SERVIÇOS	6.645,79
25/01/2022	1.1.1.01.00001		PRESTAÇÃO DE SERVIÇOS	6.263,66
25/01/2022	3.1.2.03.00003		VALOR A RECUPERAR	162,82
25/01/2022	1.1.3.08.00010		VALOR A COMPENSAR	219,31
25/01/2022		3.1.1.02.00001	PRESTAÇÃO DE SERVIÇOS	12.679,93
25/01/2022	1.1.1.01.00001		PRESTAÇÃO DE SERVIÇOS	11.950,83
25/01/2022	3.1.2.03.00003		VALOR A RECUPERAR	310,66
25/01/2022	1.1.3.08.00010		VALOR A COMPENSAR	418,44
26/01/2022		3.1.1.02.00001	PRESTAÇÃO DE SERVIÇOS	69.831,16
26/01/2022	1.1.1.01.00001		PRESTAÇÃO DE SERVIÇOS	65.413,64
26/01/2022	3.1.2.03.00003		VALOR A RECUPERAR	1.344,95
26/01/2022	1.1.3.08.00010		VALOR A COMPENSAR	3.072,57
27/01/2022	3.2.5.01.00001	2.1.1.01.00003	COMPRA DE MERCADORIA PARA PRESTAÇÃO DE SERVIÇO	929,67
28/01/2022	2.1.1.01.00008	1.1.1.01.00001	PAGAMENTO	1.747,52
31/01/2022	3.1.2.03.00008	2.1.2.01.00015	SIMPLES NACIONAL A RECOLHER DO MES	4.638,00
31/01/2022	3.3.2.01.00001	2.1.3.01.00001	VALOR REF FOLHA DE PAGAMENTO DO MÊS 01/2022	2.947,56
31/01/2022	3.3.2.01.00002	2.1.3.01.00002	VALOR REF PRÓ-LABORE DO MÊS 01/2022	1.800,00
31/01/2022	2.1.3.01.00001	2.1.3.02.00001	VALOR REF DESCONTO DE INSS SOBRE PRO-LABORE DO MÊS 01/2022	228,91
31/01/2022	3.3.2.01.00007	2.1.3.02.00002	FGTS A RECOLHER REF FOLHA DO MÊS 01/2022	235,79
31/01/2022	2.1.3.01.00002	2.1.3.02.00001	VALOR REF DESCONTO DE INSS SOBRE PRO-LABORE DO MÊS 01/2022	198,00
31/01/2022	3.3.2.01.00006	2.1.3.02.00001	VALOR REF DESCONTO DE INSS SOBRE PRO-LABORE DO MÊS 01/2022	1.037,93
31/01/2022	2.1.3.02.00001	1.1.3.08.00010	COMPENSAÇÃO DE INSS NO MÊS 01/2022	1.464,86
31/01/2022	2.1.3.01.00001	1.1.1.01.00001	PAGAMENTO Folha Mensal Janeiro 2022	2.718,65
01/2022	2.1.3.01.00002	1.1.1.01.00001	PAGAMENTO PRÓ-LABORE DO MÊS 01/2022	1.602,00
			TOTAL DO MÊS	218.520,51
04/02/2022	3.2.5.01.00001	2.1.1.01.00003	COMPRA DE MERCADORIA PARA PRESTAÇÃO DE SERVIÇO	4.532,97
05/02/2022	3.2.5.01.00001	2.1.1.01.00008	COMPRA DE MERCADORIA PARA PRESTAÇÃO DE SERVIÇO	955,71
05/02/2022	3.2.5.01.00001	2.1.1.01.00008	COMPRA DE MERCADORIA PARA PRESTAÇÃO DE SERVIÇO	5.118,19
07/02/2022	2.1.3.02.00002	1.1.1.01.00001	PAGAMENTO FGTS 01/2022	235,79
08/02/2022	3.2.5.01.00001	2.1.1.01.00003	COMPRA DE MERCADORIA PARA PRESTAÇÃO DE SERVIÇO	326,82
08/02/2022	3.2.5.01.00001	2.1.1.01.00003	COMPRA DE MERCADORIA PARA PRESTAÇÃO DE SERVIÇO	783,60
09/02/2022	3.2.5.01.00001	2.1.1.01.00003	COMPRA DE MERCADORIA PARA PRESTAÇÃO DE SERVIÇO	722,70
15/02/2022		3.1.1.02.00001	PRESTAÇÃO DE SERVIÇOS	2.645,79
15/02/2022	1.1.1.01.00001		PRESTAÇÃO DE SERVIÇOS	2.493,66
15/02/2022	3.1.2.03.00003		VALOR A RECUPERAR	64,82
15/02/2022	1.1.3.08.00010		VALOR A COMPENSAR	87,31
16/02/2022	3.2.5.01.00001	2.1.1.01.00003	COMPRA DE MERCADORIA PARA PRESTAÇÃO DE SERVIÇO	515,19
17/02/2022		3.1.1.02.00001	PRESTAÇÃO DE SERVIÇOS	23.560,83
17/02/2022	1.1.1.01.00001		PRESTAÇÃO DE SERVIÇOS	22.070,37
			TRANSPORTE	64.113,75

HYAN ESLEY MARTINS BOBO
TITULAR
CPF: 101.719.054-23

MONICA ESTEVAM PESSOA
Reg. no CRC - CE sob o No. 019931O-5 S RN
CPF: 004.990.623-29

Empresa: **BOBO CONSTRUCOES E SERVICOS LTDA**
C.N.P.J.: 35.341.731/0001-85
Endereço: AVENIDA RAIMUNDO LAURINDO DE HOLANDA, 260, NUCLEO VEREADOR RAIMUNDO PEDRO, SAO MIGUEL/RN, CEP 59920-000
Período: 01/01/2022 - 31/12/2022
Insc. Junta Comercial: 24600122115 Data: 29/10/2019

Folha: 0003
Número livro: 0004
Emissão: 26/04/2023
Hora: 16:13

CÂMARA MUNICIPAL
FLS. Nº 178
SÃO MIGUEL

LIVRO DIARIO Nº 03

Data	Conta Débito	Conta Crédito	Histórico	Valor
			TRANSPORTE	
17/02/2022	3.1.2.03.00003		VALOR A RECUPERAR	64.113,75
17/02/2022	1.1.3.08.00010		VALOR A COMPENSAR	453,78
18/02/2022	3.2.5.01.00001	2.1.1.01.00003	COMPRA DE MERCADORIA PARA PRESTAÇÃO DE SERVIÇO	1.036,68
21/02/2022	2.1.2.01.00015	1.1.1.01.00001	PAGAMENTO	130,81
22/02/2022	3.2.5.01.00001	2.1.1.01.00003	COMPRA DE MERCADORIA PARA PRESTAÇÃO DE SERVIÇO	4.638,00
23/02/2022	3.2.5.01.00001	2.1.1.01.00003	COMPRA DE MERCADORIA PARA PRESTAÇÃO DE SERVIÇO	1.593,20
23/02/2022	3.2.5.01.00001	2.1.1.01.00013	COMPRA DE MERCADORIA PARA PRESTAÇÃO DE SERVIÇO	293,88
23/02/2022	3.2.5.01.00001	2.1.1.01.00008	COMPRA DE MERCADORIA PARA PRESTAÇÃO DE SERVIÇO	6.840,50
23/02/2022	3.2.5.01.00001	2.1.1.01.00008	COMPRA DE MERCADORIA PARA PRESTAÇÃO DE SERVIÇO	362,79
23/02/2022		3.1.1.02.00001	PRESTAÇÃO DE SERVIÇOS	1.713,00
23/02/2022	1.1.1.01.00001		PRESTAÇÃO DE SERVIÇOS	49.100,40
23/02/2022	3.1.2.03.00003		VALOR A RECUPERAR	48.154,73
23/02/2022	2.1.1.01.00013	1.1.1.01.00001	PAGAMENTO	945,67
28/02/2022	3.1.2.03.00008	2.1.2.01.00015	SIMPLES NACIONAL A RECOLHER DO MES	6.840,50
28/02/2022	3.3.2.01.00001	2.1.3.01.00001	VALOR REF FOLHA DE PAGAMENTO DO MÊS 02/2022	3.769,77
28/02/2022	3.3.2.01.00002	2.1.3.01.00002	VALOR REF PRÓ-LABORE DO MÊS 02/2022	2.947,56
28/02/2022	2.1.3.01.00001	2.1.3.02.00001	VALOR REF DESCONTO DE INSS SOBRE PRO-LABORE DO MÊS 02/2022	1.800,00
28/02/2022	3.3.2.01.00007	2.1.3.02.00002	FGTS A RECOLHER REF FOLHA DO MÊS 02/2022	228,91
28/02/2022	2.1.3.01.00002	2.1.3.02.00001	VALOR REF DESCONTO DE INSS SOBRE PRO-LABORE DO MÊS 02/2022	235,79
28/02/2022	3.3.2.01.00006	2.1.3.02.00001	VALOR REF DESCONTO DE INSS SOBRE PRO-LABORE DO MÊS 02/2022	198,00
28/02/2022	2.1.3.02.00001	1.1.3.08.00010	COMPENSAÇÃO DE INSS NO MÊS 02/2022	1.037,93
28/02/2022	2.1.3.01.00001	1.1.1.01.00001	PAGAMENTO Folha Mensal Fevereiro 2022	1.123,99
				2.718,65
			TOTAL DO MÊS	200.278,29
04/03/2022		3.1.1.02.00001	PRESTAÇÃO DE SERVIÇOS	51.437,62
04/03/2022	1.1.1.01.00001		PRESTAÇÃO DE SERVIÇOS	50.406,81
04/03/2022	3.1.2.03.00003		VALOR A RECUPERAR	1.030,81
07/03/2022	2.1.3.02.00002	1.1.1.01.00001	PAGAMENTO FGTS 02/2022	235,79
09/03/2022	2.1.1.01.00003	3.2.5.01.00001	DEVOLUÇÃO DE COMPRAS	113,80
15/03/2022	2.1.1.01.00008	1.1.1.01.00001	PAGAMENTO	120,93
15/03/2022	2.1.1.01.00008	1.1.1.01.00001	PAGAMENTO	571,00
15/03/2022	2.1.1.01.00015	1.1.1.01.00001	PAGAMENTO	725,00
17/03/2022		3.1.1.02.00001	PRESTAÇÃO DE SERVIÇOS	35.075,51
17/03/2022	1.1.1.01.00001		PRESTAÇÃO DE SERVIÇOS	34.374,00
17/03/2022	3.1.2.03.00003		VALOR A RECUPERAR	701,51
18/03/2022	2.1.3.02.00001	1.1.1.01.00001	PAGAMENTO Contrib. previdenciárias 02/2022	340,87
21/03/2022	2.1.2.01.00015	1.1.1.01.00001	PAGAMENTO	3.769,77
22/03/2022		3.1.1.02.00001	PRESTAÇÃO DE SERVIÇOS	18.774,04
22/03/2022	1.1.1.01.00001		PRESTAÇÃO DE SERVIÇOS	17.694,54
22/03/2022	3.1.2.03.00003		VALOR A RECUPERAR	459,96
22/03/2022	1.1.3.08.00010		VALOR A COMPENSAR	619,54
28/03/2022	2.1.1.01.00008	1.1.1.01.00001	PAGAMENTO	1.706,07
30/03/2022		3.1.1.02.00001	PRESTAÇÃO DE SERVIÇOS	11.304,44
30/03/2022	1.1.1.01.00001		PRESTAÇÃO DE SERVIÇOS	11.069,76
30/03/2022	3.1.2.03.00003		VALOR A RECUPERAR	234,68
31/03/2022	3.1.2.03.00008	2.1.2.01.00015	SIMPLES NACIONAL A RECOLHER DO MES	6.054,21
31/03/2022	3.3.2.01.00001	2.1.3.01.00001	VALOR REF FOLHA DE PAGAMENTO DO MÊS 03/2022	2.947,56
31/03/2022	3.3.2.01.00002	2.1.3.01.00002	VALOR REF PRÓ-LABORE DO MÊS 03/2022	1.800,00
31/03/2022	2.1.3.01.00001	2.1.3.02.00001	VALOR REF DESCONTO DE INSS SOBRE PRO-LABORE DO MÊS 03/2022	228,91
31/03/2022	3.3.2.01.00007	2.1.3.02.00002	FGTS A RECOLHER REF FOLHA DO MÊS 03/2022	235,79

TRANSPORTE 252.032,92

HYAN ESLEY MARTINS BOBO
TITULAR
CPF: 101.719.054-23

MONICA ESTEVAM PESSOA
Reg. no CRC - CE sob o No. 019931O-5 S RN
CPF: 004.990.623-29

Empresa: **BOBO CONSTRUCOES E SERVICOS LTDA**
C.N.P.J.: 35.341.731/0001-85
Endereço: AVENIDA RAIMUNDO LAURINDO DE HOLANDA, 260, NUCLEO VEREADOR RAIMUNDO PEDRO, SAO MIGUEL/RN, CEP 59920-000
Período: 01/01/2022 - 31/12/2022
Insc. Junta Comercial: 24600122115 Data: 29/10/2019

Folha: 0004
Número livro: 0004
Emissão: 26/04/2023
Hora: 16:13

CÂMARA MUNICIPAL SÃO MIGUEL FLS. Nº 179

LIVRO DIARIO Nº 03

Data	Conta Débito	Conta Crédito	Histórico	Valor
			TRANSPORTE	252.032,92
31/03/2022	2.1.3.01.00002	2.1.3.02.00001	VALOR REF DESCONTO DE INSS SOBRE PRO-LABORE DO MÊS 03/2022	198,00
31/03/2022	3.3.2.01.00006	2.1.3.02.00001	VALOR REF DESCONTO DE INSS SOBRE PRO-LABORE DO MÊS 03/2022	1.037,93
31/03/2022	2.1.3.02.00001	1.1.3.08.00010	COMPENSAÇÃO DE INSS NO MÊS 03/2022	619,54
31/03/2022	2.1.3.01.00001	1.1.1.01.00001	PAGAMENTO Folha Mensal Março 2022	2.718,65
31/03/2022	2.1.3.01.00002	1.1.1.01.00001	PAGAMENTO PRÓ-LABORE DO MÊS 03/2022	1.602,00
			TOTAL DO MÊS	258.209,04
01/04/2022	3.2.5.01.00001	2.1.1.01.00003	COMPRA DE MERCADORIA PARA PRESTAÇÃO DE SERVIÇO	126,08
01/04/2022		3.1.1.02.00001	PRESTAÇÃO DE SERVIÇOS	10.971,22
01/04/2022	1.1.1.01.00001		PRESTAÇÃO DE SERVIÇOS	10.743,46
01/04/2022	3.1.2.03.00003		VALOR A RECUPERAR	227,76
04/04/2022	2.1.1.01.00008	1.1.1.01.00001	PAGAMENTO	120,93
04/04/2022	2.1.1.01.00008	1.1.1.01.00001	PAGAMENTO	571,00
07/04/2022	2.1.3.02.00002	1.1.1.01.00001	PAGAMENTO FGTS 03/2022	235,79
/04/2022		3.1.1.02.00001	PRESTAÇÃO DE SERVIÇOS	48.608,14
11/04/2022	1.1.1.01.00001		PRESTAÇÃO DE SERVIÇOS	47.417,24
11/04/2022	3.1.2.03.00003		VALOR A RECUPERAR	1.190,90
20/04/2022	2.1.2.01.00015	1.1.1.01.00001	PAGAMENTO	6.054,21
20/04/2022	2.1.3.02.00001	1.1.1.01.00001	PAGAMENTO Contrib. previdenciárias 03/2022	845,32
24/04/2022	2.1.1.01.00008	1.1.1.01.00001	PAGAMENTO	120,93
24/04/2022	2.1.1.01.00008	1.1.1.01.00001	PAGAMENTO	571,00
25/04/2022		3.1.1.02.00001	PRESTAÇÃO DE SERVIÇOS	60.696,20
25/04/2022	1.1.1.01.00001		PRESTAÇÃO DE SERVIÇOS	59.366,95
25/04/2022	3.1.2.03.00003		VALOR A RECUPERAR	1.329,25
27/04/2022	2.1.1.01.00008	1.1.1.01.00001	PAGAMENTO	1.706,06
29/04/2022	3.2.5.01.00001	2.1.1.01.00003	COMPRA DE MERCADORIA PARA PRESTAÇÃO DE SERVIÇO	984,66
29/04/2022	3.3.2.01.00001	2.1.3.01.00001	VALOR REF FOLHA DE PAGAMENTO DO MÊS 04/2022	2.947,56
29/04/2022	3.3.2.01.00002	2.1.3.01.00002	VALOR REF PRÓ-LABORE DO MÊS 04/2022	1.800,00
29/04/2022	2.1.3.01.00001	2.1.3.02.00001	VALOR REF DESCONTO DE INSS SOBRE PRO-LABORE DO MÊS 04/2022	228,91
29/04/2022	3.3.2.01.00007	2.1.3.02.00002	FGTS A RECOLHER REF FOLHA DO MÊS 04/2022	235,79
29/04/2022	2.1.3.01.00002	2.1.3.02.00001	VALOR REF DESCONTO DE INSS SOBRE PRO-LABORE DO MÊS 04/2022	198,00
29/04/2022	3.3.2.01.00006	2.1.3.02.00001	VALOR REF DESCONTO DE INSS SOBRE PRO-LABORE DO MÊS 04/2022	1.037,93
30/04/2022	3.2.5.01.00001	2.1.1.01.00003	COMPRA PARA RECEBIMENTO FUTURO	23.921,57
/04/2022	3.2.5.01.00001	2.1.1.01.00003	COMPRA DE MERCADORIA PARA PRESTAÇÃO DE SERVIÇO	27.760,95
30/04/2022	2.1.1.01.00003	3.2.5.01.00001	DEVOLUÇÃO DE COMPRAS	27.760,95
30/04/2022	3.1.2.03.00008	2.1.2.01.00015	SIMPLES NACIONAL A RECOLHER DO MES	6.579,74
30/04/2022	2.1.3.01.00001	1.1.1.01.00001	PAGAMENTO Folha Mensal Abril 2022	2.718,65
30/04/2022	2.1.3.01.00002	1.1.1.01.00001	PAGAMENTO PRÓ-LABORE DO MÊS 04/2022	1.602,00
			TOTAL DO MÊS	348.679,15
02/05/2022	3.2.5.01.00001	2.1.1.01.00003	COMPRA DE MERCADORIA PARA PRESTAÇÃO DE SERVIÇO	1.679,93
06/05/2022	2.1.3.02.00002	1.1.1.01.00001	PAGAMENTO FGTS 04/2022	235,79
12/05/2022	3.2.5.01.00001	2.1.1.01.00015	COMPRA DE MERCADORIA PARA PRESTAÇÃO DE SERVIÇO	3.153,06
12/05/2022	3.2.5.01.00001	2.1.1.01.00003	COMPRA DE MERCADORIA PARA PRESTAÇÃO DE SERVIÇO	3.831,00
12/05/2022	1.1.5.01.00001	1.1.3.05.00001	RECEBIMENTO DE MERCADORIA COMPRADA ANTERIORMENTE	23.921,57
13/05/2022		3.1.1.02.00001	PRESTAÇÃO DE SERVIÇOS	13.295,28
13/05/2022	1.1.1.01.00001		PRESTAÇÃO DE SERVIÇOS	12.403,17
13/05/2022	3.1.2.03.00003		VALOR A RECUPERAR	307,12
13/05/2022	1.1.3.08.00010		VALOR A COMPENSAR	584,99
15/05/2022	2.1.1.01.00015	1.1.1.01.00001	PAGAMENTO	3.153,06
20/05/2022	2.1.2.01.00015	1.1.1.01.00001	PAGAMENTO	6.579,74
			TRANSPORTE	69.144,71

HYAN ESLEY MARTINS BOBO
TITULAR
CPF: 101.719.054-23

MONICA ESTEVAM PESSOA
Reg. no CRC - CE sob o No. 019931O-5 S RN
CPF: 004.990.623-29

Empresa: **BOBO CONSTRUCOES E SERVICOS LTDA**
C.N.P.J.: 35.341.731/0001-85
Endereço: AVENIDA RAIMUNDO LAURINDO DE HOLANDA, 260, NUCLEO VEREADOR RAIMUNDO PEDRO, SAO MIGUEL/RN, CEP 59920-000
Período: 01/01/2022 - 31/12/2022
Insc. Junta Comercial: 24600122115 Data: 29/10/2019

Folha: 0005
Número livro: 0004
Emissão: 26/04/2023
Hora: 16:13

CÂMARA MUNICIPAL SÃO MIGUEL FLS. Nº 180

LIVRO DIARIO Nº 03

Data	Conta Débito	Conta Crédito	Histórico	Valor
			TRANSPORTE	
20/05/2022	2.1.3.02.00001	1.1.1.01.00001	PAGAMENTO Contrib. previdenciárias 04/2022	68.144,71
23/05/2022	3.2.5.01.00001	2.1.1.01.00003	COMPRA DE MERCADORIA PARA PRESTAÇÃO DE SERVIÇO	1.464,82
25/05/2022		3.1.1.02.00001	PRESTAÇÃO DE SERVIÇOS	979,96
25/05/2022	1.1.1.01.00001		PRESTAÇÃO DE SERVIÇOS	27.422,04
25/05/2022	3.1.2.03.00003		VALOR A RECUPERAR	26.873,60
27/05/2022	2.1.1.01.00008	1.1.1.01.00001	PAGAMENTO	548,44
30/05/2022	1.1.3.06.00001	1.1.1.01.00001	PAGAMENTO ADIANTAMENTO FÉRIAS DO MÊS 06/2022	1.706,06
31/05/2022	3.2.5.01.00001	2.1.1.01.00003	COMPRA DE MERCADORIA PARA PRESTAÇÃO DE SERVIÇO	1.987,71
31/05/2022	3.1.2.03.00008	2.1.2.01.00015	SIMPLES NACIONAL A RECOLHER DO MES	5.556,47
31/05/2022	3.3.2.01.00001	2.1.3.01.00001	VALOR REF FOLHA DE PAGAMENTO DO MÊS 05/2022	2.349,10
31/05/2022	3.3.2.01.00002	2.1.3.01.00002	VALOR REF PRÓ-LABORE DO MÊS 05/2022	2.947,56
31/05/2022	2.1.3.01.00001	2.1.3.02.00001	VALOR REF DESCONTO DE INSS SOBRE PRO-LABORE DO MÊS 05/2022	1.800,00
31/05/2022	3.3.2.01.00007	2.1.3.02.00002	FGTS A RECOLHER REF FOLHA DO MÊS 05/2022	228,91
31/05/2022	2.1.3.01.00002	2.1.3.02.00001	VALOR REF DESCONTO DE INSS SOBRE PRO-LABORE DO MÊS 05/2022	235,79
31/05/2022	3.3.2.01.00006	2.1.3.02.00001	VALOR REF DESCONTO DE INSS SOBRE PRO-LABORE DO MÊS 05/2022	198,00
31/05/2022	2.1.3.02.00001	1.1.3.08.00010	COMPENSAÇÃO DE INSS NO MÊS 05/2022	1.037,93
31/05/2022	2.1.3.01.00001	1.1.1.01.00001	PAGAMENTO Folha Mensal Maio 2022	584,99
31/05/2022	2.1.3.01.00002	1.1.1.01.00001	PAGAMENTO PRÓ-LABORE DO MÊS 05/2022	2.718,65
			TOTAL DO MÊS	1.602,00
				149.386,74
02/06/2022		3.1.1.02.00001	PRESTAÇÃO DE SERVIÇOS	54.364,95
02/06/2022	1.1.1.01.00001		PRESTAÇÃO DE SERVIÇOS	53.033,01
02/06/2022	3.1.2.03.00003		VALOR A RECUPERAR	1.331,94
06/06/2022	3.2.5.01.00001	2.1.1.01.00003	COMPRA DE MERCADORIA PARA PRESTAÇÃO DE SERVIÇO	1.710,79
07/06/2022	3.2.5.01.00001	2.1.1.01.00003	COMPRA DE MERCADORIA PARA PRESTAÇÃO DE SERVIÇO	270,36
07/06/2022	2.1.3.02.00002	1.1.1.01.00001	PAGAMENTO FGTS 05/2022	235,79
09/06/2022		3.1.1.02.00001	PRESTAÇÃO DE SERVIÇOS	139.878,46
09/06/2022	1.1.1.01.00001		PRESTAÇÃO DE SERVIÇOS	130.660,47
09/06/2022	3.1.2.03.00003		VALOR A RECUPERAR	3.063,34
09/06/2022	1.1.3.08.00010		VALOR A COMPENSAR	6.154,65
14/06/2022	3.2.5.01.00001	2.1.1.01.00003	COMPRA DE MERCADORIA PARA PRESTAÇÃO DE SERVIÇO	8.367,00
18/06/2022	3.2.5.01.00001	2.1.1.01.00008	COMPRA DE MERCADORIA PARA PRESTAÇÃO DE SERVIÇO	2.002,71
20/06/2022	2.1.2.01.00015	1.1.1.01.00001	PAGAMENTO	2.349,10
20/06/2022	2.1.3.02.00001	1.1.1.01.00001	PAGAMENTO Contrib. previdenciárias 05/2022	879,83
22/06/2022	3.2.5.01.00001	2.1.1.01.00008	COMPRA DE MERCADORIA PARA PRESTAÇÃO DE SERVIÇO	1.202,72
27/06/2022	3.2.5.01.00001	2.1.1.01.00003	COMPRA DE MERCADORIA PARA PRESTAÇÃO DE SERVIÇO	1.969,32
27/06/2022	3.2.5.01.00001	2.1.1.01.00003	COMPRA DE MERCADORIA PARA PRESTAÇÃO DE SERVIÇO	2.746,95
29/06/2022	3.2.5.01.00001	2.1.1.01.00003	COMPRA DE MERCADORIA PARA PRESTAÇÃO DE SERVIÇO	427,50
30/06/2022	3.1.2.03.00008	2.1.2.01.00015	SIMPLES NACIONAL A RECOLHER DO MES	11.033,62
30/06/2022	3.3.2.01.00001	2.1.3.01.00001	VALOR REF FOLHA DE PAGAMENTO DO MÊS 06/2022	1.324,33
30/06/2022	3.3.2.01.00002	2.1.3.01.00002	VALOR REF PRÓ-LABORE DO MÊS 06/2022	1.800,00
30/06/2022	2.1.3.01.00001	2.1.3.02.00001	VALOR REF DESCONTO DE INSS SOBRE PRO-LABORE DO MÊS 06/2022	101,00
30/06/2022	3.3.2.01.00007	2.1.3.02.00002	FGTS A RECOLHER REF FOLHA DO MÊS 06/2022	105,94
30/06/2022	2.1.3.01.00002	2.1.3.02.00001	VALOR REF DESCONTO DE INSS SOBRE PRO-LABORE DO MÊS 06/2022	198,00
30/06/2022	2.1.3.01.00001	2.1.3.02.00001	VALOR REF DESCONTO DE INSS SOBRE PRO-LABORE DO MÊS 06/2022	176,60
30/06/2022	2.1.3.03.00001	2.1.3.01.00001	VALOR REF FÉRIAS DO MÊS 06/2022	2.164,31
30/06/2022	2.1.3.03.00005	2.1.3.02.00002	FGTS A RECOLHER REF FOLHA DO MÊS 06/2022	173,14
30/06/2022	2.1.3.01.00001	1.1.3.06.00001	VALOR REF PAGAMENTO DE FÉRIAS DO MÊS 06/2022	1.987,71
30/06/2022	3.3.2.01.00006	2.1.3.02.00001	VALOR REF DESCONTO DE INSS SOBRE PRO-LABORE DO MÊS 06/2022	664,58
30/06/2022	2.1.3.03.00003	2.1.3.02.00001	VALOR REF DESCONTO DE INSS SOBRE PRO-LABORE DO MÊS 06/2022 / INSS FÉRIAS	497,79
			TRANSPORTE	430.875,91

HYAN ESLEY MARTINS BOBO
TITULAR
CPF: 101.719.054-23

MONICA ESTEVAM PESSOA
Reg. no CRC - CE sob o No. 019931O-5 S RN
CPF: 004.990.623-29

Empresa: **BOBO CONSTRUCOES E SERVICOS LTDA**
C.N.P.J.: 35.341.731/0001-85
Endereço: AVENIDA RAIMUNDO LAURINDO DE HOLANDA, 260, NUCLEO VEREADOR RAIMUNDO PEDRO, SAO MIGUEL/RN, CEP 59920-000
Período: 01/01/2022 - 31/12/2022
Insc. Junta Comercial: 24600122115 Data: 29/10/2019

Folha: 0006
Número livro: 0004
Emissão: 26/04/2023
Hora: 16:13

CÂMARA MUNICIPAL
FLS. Nº 181
SÃO MIGUEL

LIVRO DIARIO Nº 03

Data	Conta Débito	Conta Crédito	Histórico	Valor
			TRANSPORTE	430.875,91
30/06/2022	2.1.3.02.00001	1.1.3.08.00010	COMPENSAÇÃO DE INSS NO MÊS 06/2022	1.637,96
30/06/2022	2.1.3.01.00001	1.1.1.01.00001	PAGAMENTO Folha Mensal Junho 2022	1.223,33
30/06/2022	2.1.3.01.00002	1.1.1.01.00001	PAGAMENTO PRÓ-LABORE DO MÊS 06/2022	1.602,00
			TOTAL DO MÊS	435.339,20
01/07/2022	3.2.5.01.00001	2.1.1.01.00003	COMPRA DE MERCADORIA PARA PRESTAÇÃO DE SERVIÇO	990,15
07/07/2022	3.2.5.01.00001	2.1.1.01.00015	COMPRA DE MERCADORIA PARA PRESTAÇÃO DE SERVIÇO	6.965,78
07/07/2022	3.2.5.01.00001	2.1.1.01.00016	COMPRA DE MERCADORIA PARA PRESTAÇÃO DE SERVIÇO	4.810,00
07/07/2022		3.1.1.02.00001	PRESTAÇÃO DE SERVIÇOS	26.631,31
07/07/2022	1.1.1.01.00001		PRESTAÇÃO DE SERVIÇOS	26.098,68
07/07/2022	3.1.2.03.00003		VALOR A RECUPERAR	532,63
07/07/2022	2.1.3.02.00002	1.1.1.01.00001	PAGAMENTO FGTS 06/2022	279,08
08/07/2022	3.2.5.01.00001	2.1.1.01.00015	COMPRA DE MERCADORIA PARA PRESTAÇÃO DE SERVIÇO	2.006,76
08/07/2022	3.2.5.01.00001	2.1.1.01.00015	COMPRA DE MERCADORIA PARA PRESTAÇÃO DE SERVIÇO	1.589,31
08/07/2022	3.2.5.01.00001	2.1.1.01.00015	COMPRA DE MERCADORIA PARA PRESTAÇÃO DE SERVIÇO	3.779,46
08/07/2022	2.1.1.01.00008	1.1.1.01.00001	PAGAMENTO	667,57
10/07/2022	2.1.1.01.00015	1.1.1.01.00001	PAGAMENTO	6.965,78
12/07/2022	2.1.1.01.00008	1.1.1.01.00001	PAGAMENTO	400,92
13/07/2022		3.1.1.02.00001	PRESTAÇÃO DE SERVIÇOS	54.027,85
13/07/2022	1.1.1.01.00001		PRESTAÇÃO DE SERVIÇOS	52.799,26
13/07/2022	3.1.2.03.00003		VALOR A RECUPERAR	1.228,59
16/07/2022	3.2.5.01.00001	2.1.1.01.00017	COMPRA DE MERCADORIA PARA PRESTAÇÃO DE SERVIÇO	2.257,80
16/07/2022	3.2.5.01.00001	2.1.1.01.00017	COMPRA DE MERCADORIA PARA PRESTAÇÃO DE SERVIÇO	121,90
16/07/2022	3.2.5.01.00001	2.1.1.01.00017	COMPRA DE MERCADORIA PARA PRESTAÇÃO DE SERVIÇO	792,00
16/07/2022	3.2.5.01.00001	2.1.1.01.00017	COMPRA DE MERCADORIA PARA PRESTAÇÃO DE SERVIÇO	394,00
18/07/2022	3.2.5.01.00001	2.1.1.01.00003	COMPRA DE MERCADORIA PARA PRESTAÇÃO DE SERVIÇO	256,50
20/07/2022	2.1.2.01.00015	1.1.1.01.00001	PAGAMENTO	11.033,62
22/07/2022	3.2.5.01.00001	2.1.1.01.00015	COMPRA DE MERCADORIA PARA PRESTAÇÃO DE SERVIÇO	219,66
25/07/2022	2.1.1.01.00015	1.1.1.01.00001	PAGAMENTO	219,66
27/07/2022	3.2.5.01.00001	2.1.1.01.00003	COMPRA DE MERCADORIA PARA PRESTAÇÃO DE SERVIÇO	845,00
28/07/2022	2.1.1.01.00008	1.1.1.01.00001	PAGAMENTO	667,57
30/07/2022	3.3.2.01.00001	2.1.3.01.00001	VALOR REF FOLHA DE PAGAMENTO DO MÊS 07/2022	2.947,56
30/07/2022	3.3.2.01.00002	2.1.3.01.00002	VALOR REF PRÓ-LABORE DO MÊS 07/2022	1.800,00
30/07/2022	2.1.3.01.00001	2.1.3.02.00001	VALOR REF DESCONTO DE INSS SOBRE PRO-LABORE DO MÊS 07/2022	228,91
30/07/2022	3.3.2.01.00007	2.1.3.02.00002	FGTS A RECOLHER REF FOLHA DO MÊS 07/2022	235,79
30/07/2022	2.1.3.01.00002	2.1.3.02.00001	VALOR REF DESCONTO DE INSS SOBRE PRO-LABORE DO MÊS 07/2022	198,00
30/07/2022	3.3.2.01.00006	2.1.3.02.00001	VALOR REF DESCONTO DE INSS SOBRE PRO-LABORE DO MÊS 07/2022	1.037,93
30/07/2022	2.1.3.01.00001	1.1.1.01.00001	PAGAMENTO Folha Mensal Julho 2022	2.718,65
30/07/2022	2.1.3.01.00002	1.1.1.01.00001	PAGAMENTO PRÓ-LABORE DO MÊS 07/2022	1.602,00
31/07/2022	3.1.2.03.00008	2.1.2.01.00015	SIMPLES NACIONAL A RECOLHER DO MES	4.979,24
			TOTAL DO MÊS	222.328,92
01/08/2022	2.1.1.01.00008	1.1.1.01.00001	PAGAMENTO	400,90
04/08/2022		3.1.1.02.00001	PRESTAÇÃO DE SERVIÇOS	55.438,32
04/08/2022	1.1.1.01.00001		PRESTAÇÃO DE SERVIÇOS	54.080,08
04/08/2022	3.1.2.03.00003		VALOR A RECUPERAR	1.358,24
05/08/2022	2.1.3.02.00002	1.1.1.01.00001	PAGAMENTO FGTS 07/2022	235,79
07/08/2022	2.1.1.01.00015	1.1.1.01.00001	PAGAMENTO	334,46
07/08/2022	2.1.1.01.00015	1.1.1.01.00001	PAGAMENTO	264,91
07/08/2022	2.1.1.01.00015	1.1.1.01.00001	PAGAMENTO	629,91
08/08/2022	2.1.1.01.00016	1.1.1.01.00001	PAGAMENTO	600,00
			TRANSPORTE	113.342,61

HYAN ESLEY MARTINS BOBO
TITULAR
CPF: 101.719.054-23

MONICA ESTEVAM PESSOA
Reg. no CRC - CE sob o No. 019931O-5 S RN
CPF: 004.990.623-29

Empresa: **BOBO CONSTRUCOES E SERVICOS LTDA**
C.N.P.J.: 35.341.731/0001-85
Endereço: AVENIDA RAIMUNDO LAURINDO DE HOLANDA, 260, NUCLEO VEREADOR RAIMUNDO PEDRO, SAO MIGUEL/RN, CEP 59920-000
Período: 01/01/2022 - 31/12/2022
Insc. Junta Comercial: 24600122115 Data: 29/10/2019

Folha: 0007
Número livro: 0004
Emissão: 26/04/2023
Hora: 16:13

CÂMARA MUNICIPAL FLS. Nº 182 SÃO MIGUEL

LIVRO DIARIO Nº 03

Data	Conta Débito	Conta Crédito	Histórico	Valor
			TRANSPORTE	413.342,61
08/08/2022	2.1.1.01.00016	1.1.1.01.00001	PAGAMENTO	200,00
08/08/2022	2.1.1.01.00016	1.1.1.01.00001	PAGAMENTO	300,00
08/08/2022	2.1.1.01.00016	1.1.1.01.00001	PAGAMENTO	102,50
09/08/2022	3.2.5.01.00001	2.1.1.01.00016	COMPRA DE MERCADORIA PARA PRESTAÇÃO DE SERVIÇO	500,65
09/08/2022	2.1.1.01.00016	1.1.1.01.00001	PAGAMENTO	500,65
10/08/2022		3.1.1.02.00001	PRESTAÇÃO DE SERVIÇOS	16.950,00
10/08/2022	1.1.1.01.00001		PRESTAÇÃO DE SERVIÇOS	16.611,00
10/08/2022	3.1.2.03.00003		VALOR A RECUPERAR	339,00
15/08/2022	2.1.1.01.00003	3.2.5.01.00001	DEVOLUÇÃO DE COMPRAS	125,78
16/08/2022		3.1.1.02.00001	PRESTAÇÃO DE SERVIÇOS	4.950,00
16/08/2022	1.1.1.01.00001		PRESTAÇÃO DE SERVIÇOS	4.752,00
16/08/2022	3.1.2.03.00003		VALOR A RECUPERAR	198,00
16/08/2022		3.1.1.02.00001	PRESTAÇÃO DE SERVIÇOS	900,00
16/08/2022	1.1.1.01.00001		PRESTAÇÃO DE SERVIÇOS	864,00
16/08/2022	3.1.2.03.00003		VALOR A RECUPERAR	36,00
17/08/2022	2.1.1.01.00008	1.1.1.01.00001	PAGAMENTO	667,57
18/08/2022	3.2.5.01.00001	2.1.1.01.00008	COMPRA DE MERCADORIA PARA PRESTAÇÃO DE SERVIÇO	398,55
18/08/2022	3.2.5.01.00001	2.1.1.01.00008	COMPRA DE MERCADORIA PARA PRESTAÇÃO DE SERVIÇO	403,53
18/08/2022	3.2.5.01.00001	2.1.1.01.00008	COMPRA DE MERCADORIA PARA PRESTAÇÃO DE SERVIÇO	1.148,24
19/08/2022	2.1.3.02.00001	1.1.1.01.00001	PAGAMENTO Contrib. previdenciárias 07/2022	1.464,82
21/08/2022	2.1.1.01.00008	1.1.1.01.00001	PAGAMENTO	400,90
22/08/2022	3.2.5.01.00001	2.1.1.01.00003	COMPRA DE MERCADORIA PARA PRESTAÇÃO DE SERVIÇO	3.500,00
22/08/2022	3.2.5.01.00001	2.1.1.01.00018	COMPRA DE MERCADORIA PARA PRESTAÇÃO DE SERVIÇO	3.809,07
22/08/2022	2.1.2.01.00015	1.1.1.01.00001	PAGAMENTO	4.979,24
23/08/2022	3.2.5.01.00001	2.1.1.01.00019	COMPRA DE MERCADORIA PARA PRESTAÇÃO DE SERVIÇO	2.681,50
24/08/2022	3.2.5.01.00001	2.1.1.01.00018	COMPRA DE MERCADORIA PARA PRESTAÇÃO DE SERVIÇO	8.956,27
24/08/2022		3.1.1.02.00001	PRESTAÇÃO DE SERVIÇOS	67.422,00
24/08/2022	1.1.1.01.00001		PRESTAÇÃO DE SERVIÇOS	65.770,16
24/08/2022	3.1.2.03.00003		VALOR A RECUPERAR	1.651,84
24/08/2022	2.1.1.01.00018	1.1.1.01.00001	PAGAMENTO	8.956,27
24/08/2022	2.1.1.01.00019	1.1.1.01.00001	PAGAMENTO	2.681,50
25/08/2022	3.2.5.01.00001	2.1.1.01.00008	COMPRA DE MERCADORIA PARA PRESTAÇÃO DE SERVIÇO	385,50
25/08/2022	2.1.1.01.00018	1.1.1.01.00001	PAGAMENTO	3.809,07
26/08/2022	1.1.2.01.10010	3.1.1.02.00001	PRESTAÇÃO DE SERVIÇOS	3.200,00
27/08/2022	2.1.1.01.00003	3.2.5.01.00001	DEVOLUÇÃO DE COMPRAS	3.809,07
29/08/2022		3.1.1.02.00001	PRESTAÇÃO DE SERVIÇOS	87.238,49
29/08/2022	1.1.1.01.00001		PRESTAÇÃO DE SERVIÇOS	85.493,72
29/08/2022	3.1.2.03.00003		VALOR A RECUPERAR	1.744,77
30/08/2022	3.2.5.01.00001	2.1.1.01.00003	COMPRA DE MERCADORIA PARA PRESTAÇÃO DE SERVIÇO	1.140,89
31/08/2022	3.2.5.01.00001	2.1.1.01.00008	COMPRA DE MERCADORIA PARA PRESTAÇÃO DE SERVIÇO	1.184,74
31/08/2022	3.1.2.03.00008	2.1.2.01.00015	SIMPLES NACIONAL A RECOLHER DO MES	14.627,83
31/08/2022	3.3.2.01.00001	2.1.3.01.00001	VALOR REF FOLHA DE PAGAMENTO DO MÊS 08/2022	2.947,56
31/08/2022	3.3.2.01.00002	2.1.3.01.00002	VALOR REF PRÓ-LABORE DO MÊS 08/2022	1.800,00
31/08/2022	2.1.3.01.00001	2.1.3.02.00001	VALOR REF DESCONTO DE INSS SOBRE PRO-LABORE DO MÊS 08/2022	228,91
31/08/2022	3.3.2.01.00007	2.1.3.02.00002	FGTS A RECOLHER REF FOLHA DO MÊS 08/2022	235,79
31/08/2022	2.1.3.01.00002	2.1.3.02.00001	VALOR REF DESCONTO DE INSS SOBRE PRO-LABORE DO MÊS 08/2022	198,00
31/08/2022	3.3.2.01.00006	2.1.3.02.00001	VALOR REF DESCONTO DE INSS SOBRE PRO-LABORE DO MÊS 08/2022	1.037,93
31/08/2022	2.1.3.01.00001	1.1.1.01.00001	PAGAMENTO Folha Mensal Agosto 2022	2.718,65
			TRANSPORTE	547.364,57

HYAN ESLEY MARTINS BOBO
TITULAR
CPF: 101.719.054-23

MONICA ESTEVAM PESSOA
Reg. no CRC - CE sob o No. 019931O-5 S RN
CPF: 004.990.623-29

Empresa: **BOBO CONSTRUCOES E SERVICOS LTDA**
C.N.P.J.: 35.341.731/0001-85
Endereço: AVENIDA RAIMUNDO LAURINDO DE HOLANDA, 260, NUCLEO VEREADOR RAIMUNDO PEDRO, SAO MIGUEL/RN, CEP 59920-000
Período: 01/01/2022 - 31/12/2022
Insc. Junta Comercial: 24600122115 Data: 29/10/2019

Folha: 0008
Número livro: 0004
Emissão: 26/04/2023
Hora: 16:13

CÂMARA MUNICIPAL SÃO MIGUEL/RN FLS. Nº 183

LIVRO DIARIO Nº 03

Data	Conta Débito	Conta Crédito	Histórico	Valor
			TRANSPORTE	
31/08/2022	2.1.3.01.00002	1.1.1.01.00001	PAGAMENTO PRÓ-LABORE DO MÊS 08/2022	547.364,57
				1.602,00
			TOTAL DO MÊS	548.966,57
06/09/2022	2.1.1.01.00016	1.1.1.01.00001	PAGAMENTO	600,00
06/09/2022	2.1.1.01.00016	1.1.1.01.00001	PAGAMENTO	200,00
06/09/2022	2.1.1.01.00016	1.1.1.01.00001	PAGAMENTO	300,00
06/09/2022	2.1.1.01.00015	1.1.1.01.00001	PAGAMENTO	102,50
06/09/2022	2.1.1.01.00015	1.1.1.01.00001	PAGAMENTO	334,46
06/09/2022	2.1.1.01.00015	1.1.1.01.00001	PAGAMENTO	264,88
06/09/2022	2.1.3.02.00002	1.1.1.01.00001	PAGAMENTO FGTS 08/2022	629,91
07/09/2022	2.1.1.01.00008	1.1.1.01.00001	PAGAMENTO	235,79
07/09/2022	2.1.1.01.00008	1.1.1.01.00001	PAGAMENTO	515,61
07/09/2022	2.1.1.01.00008	1.1.1.01.00001	PAGAMENTO	134,51
09/09/2022	3.2.5.01.00001	2.1.1.01.00008	COMPRA DE MERCADORIA PARA PRESTAÇÃO DE SERVIÇO	515,61
10/09/2022	3.2.5.01.00001	2.1.1.01.00003	COMPRA DE MERCADORIA PARA PRESTAÇÃO DE SERVIÇO	393,60
14/09/2022	2.1.1.01.00008	1.1.1.01.00001	PAGAMENTO	4.397,00
19/09/2022	3.2.5.01.00001	2.1.1.01.00003	COMPRA DE MERCADORIA PARA PRESTAÇÃO DE SERVIÇO	128,50
20/09/2022	2.1.1.01.00008	1.1.1.01.00001	PAGAMENTO	1.073,20
20/09/2022	2.1.2.01.00015	1.1.1.01.00001	PAGAMENTO	394,92
20/09/2022	2.1.3.02.00001	1.1.1.01.00001	PAGAMENTO Contrib. previdenciárias 08/2022	14.627,83
21/09/2022		3.1.1.02.00001	PRESTAÇÃO DE SERVIÇOS	1.464,82
21/09/2022	1.1.1.01.00001		PRESTAÇÃO DE SERVIÇOS	17.201,07
21/09/2022	3.1.2.03.00003		VALOR A RECUPERAR	16.779,64
21/09/2022		3.1.1.02.00001	PRESTAÇÃO DE SERVIÇOS	421,43
21/09/2022	1.1.1.01.00001		PRESTAÇÃO DE SERVIÇOS	22.175,09
21/09/2022	3.1.2.03.00003		VALOR A RECUPERAR	21.631,80
22/09/2022	3.2.5.01.00001	2.1.1.01.00003	COMPRA DE MERCADORIA PARA PRESTAÇÃO DE SERVIÇO	543,29
27/09/2022	2.1.1.01.00008	1.1.1.01.00001	PAGAMENTO	585,00
27/09/2022	2.1.1.01.00008	1.1.1.01.00001	PAGAMENTO	515,59
27/09/2022	2.1.1.01.00008	1.1.1.01.00001	PAGAMENTO	134,51
30/09/2022	3.1.2.03.00008	2.1.2.01.00015	SIMPLES NACIONAL A RECOLHER DO MES	515,59
30/09/2022	3.3.2.01.00001	2.1.3.01.00001	VALOR REF FOLHA DE PAGAMENTO DO MÊS 09/2022	2.576,94
30/09/2022	3.3.2.01.00002	2.1.3.01.00002	VALOR REF PRÓ-LABORE DO MÊS 09/2022	2.947,56
30/09/2022	2.1.3.01.00001	2.1.3.02.00001	VALOR REF DESCONTO DE INSS SOBRE PRO-LABORE DO MÊS 09/2022	1.800,00
30/09/2022	3.3.2.01.00007	2.1.3.02.00002	FGTS A RECOLHER REF FOLHA DO MÊS 09/2022	228,91
30/09/2022	2.1.3.01.00002	2.1.3.02.00001	VALOR REF DESCONTO DE INSS SOBRE PRO-LABORE DO MÊS 09/2022	235,79
30/09/2022	3.3.2.01.00006	2.1.3.02.00001	VALOR REF DESCONTO DE INSS SOBRE PRO-LABORE DO MÊS 09/2022	198,00
30/09/2022	2.1.3.01.00001	1.1.1.01.00001	PAGAMENTO Folha Mensal Setembro 2022	1.037,93
30/09/2022	2.1.3.01.00002	1.1.1.01.00001	PAGAMENTO PRÓ-LABORE DO MÊS 09/2022	2.718,65
			TOTAL DO MÊS	1.602,00
				120.161,93
04/10/2022	2.1.1.01.00008	1.1.1.01.00001	PAGAMENTO	128,50
05/10/2022	3.2.5.01.00001	2.1.1.01.00003	COMPRA DE MERCADORIA PARA PRESTAÇÃO DE SERVIÇO	451,17
05/10/2022		3.1.1.02.00001	PRESTAÇÃO DE SERVIÇOS	100.172,56
05/10/2022	1.1.1.01.00001		PRESTAÇÃO DE SERVIÇOS	93.306,73
05/10/2022	3.1.2.03.00003		VALOR A RECUPERAR	2.458,23
05/10/2022	1.1.3.08.00010		VALOR A COMPENSAR	4.407,60
06/10/2022		3.1.1.02.00001	PRESTAÇÃO DE SERVIÇOS	17.370,47
06/10/2022	1.1.1.01.00001		PRESTAÇÃO DE SERVIÇOS	16.944,20
06/10/2022	3.1.2.03.00003		VALOR A RECUPERAR	426,27
			TRANSPORTE	235.665,73

HYAN ESLEY MARTINS BOBO
TITULAR
CPF: 101.719.054-23

MONICA ESTEVAM PESSOA
Reg. no CRC - CE sob o No. 019931O-5 S RN
CPF: 004.990.623-29

Empresa: **BOBO CONSTRUCOES E SERVICOS LTDA**
C.N.P.J.: 35.341.731/0001-85
Endereço: AVENIDA RAIMUNDO LAURINDO DE HOLANDA, 260, NUCLEO VEREADOR RAIMUNDO PEDRO, SAO MIGUEL/RN, CEP 59920-000
Período: 01/01/2022 - 31/12/2022
Insc. Junta Comercial: 24600122115 Data: 29/10/2019

Folha: 0009
Número livro: 0004
Emissão: 26/04/2023
Hora: 16:13

CÂMARA MUNICIPAL FLS. Nº 184 SÃO MIGUEL-RN

LIVRO DIARIO Nº 03

Data	Conta Débito	Conta Crédito	Histórico	Valor
			TRANSPORTE	
06/10/2022	2.1.1.01.00016	1.1.1.01.00001	PAGAMENTO	235.665,73
06/10/2022	2.1.1.01.00016	1.1.1.01.00001	PAGAMENTO	600,00
06/10/2022	2.1.1.01.00016	1.1.1.01.00001	PAGAMENTO	200,00
06/10/2022	2.1.1.01.00016	1.1.1.01.00001	PAGAMENTO	300,00
06/10/2022	2.1.1.01.00015	1.1.1.01.00001	PAGAMENTO	102,50
06/10/2022	2.1.1.01.00015	1.1.1.01.00001	PAGAMENTO	334,46
06/10/2022	2.1.1.01.00015	1.1.1.01.00001	PAGAMENTO	264,88
07/10/2022	2.1.3.02.00002	1.1.1.01.00001	PAGAMENTO FGTS 09/2022	629,91
10/10/2022	2.1.1.01.00008	1.1.1.01.00001	PAGAMENTO	235,79
11/10/2022		3.1.1.02.00001	PRESTAÇÃO DE SERVIÇOS	394,91
11/10/2022	1.1.1.01.00001		PRESTAÇÃO DE SERVIÇOS	51.926,56
11/10/2022	3.1.2.03.00003		VALOR A RECUPERAR	50.652,28
14/10/2022	3.2.5.01.00001	2.1.1.01.00008	COMPRA DE MERCADORIA PARA PRESTAÇÃO DE SERVIÇO	1.274,28
15/[illegible]022	3.2.5.01.00001	2.1.1.01.00008	COMPRA DE MERCADORIA PARA PRESTAÇÃO DE SERVIÇO	2.008,95
17/10/2022	2.1.1.01.00008	1.1.1.01.00001	PAGAMENTO	2.815,36
17/10/2022	2.1.1.01.00008	1.1.1.01.00001	PAGAMENTO	515,59
17/10/2022	2.1.1.01.00008	1.1.1.01.00001	PAGAMENTO	134,51
19/10/2022	2.1.1.01.00008	1.1.1.01.00001	PAGAMENTO	515,59
20/10/2022	3.2.5.01.00001	2.1.1.01.00008	COMPRA DE MERCADORIA PARA PRESTAÇÃO DE SERVIÇO	131,20
20/10/2022	2.1.2.01.00015	1.1.1.01.00001	PAGAMENTO	506,04
20/10/2022	2.1.3.02.00001	1.1.1.01.00001	PAGAMENTO Contrib. previdenciárias 09/2022	2.576,94
22/10/2022	3.2.5.01.00001	2.1.1.01.00003	COMPRA DE MERCADORIA PARA PRESTAÇÃO DE SERVIÇO	1.464,82
24/10/2022	2.1.1.01.00008	1.1.1.01.00001	PAGAMENTO	478,80
25/10/2022	3.2.5.01.00001	2.1.1.01.00003	COMPRA PARA RECEBIMENTO FUTURO	128,50
30/10/2022	2.1.1.01.00008	1.1.1.01.00001	PAGAMENTO	10.460,16
31/10/2022	3.2.5.01.00001	2.1.1.01.00003	COMPRA DE MERCADORIA PARA PRESTAÇÃO DE SERVIÇO	394,91
31/10/2022	3.1.2.03.00008	2.1.2.01.00015	SIMPLES NACIONAL A RECOLHER DO MES	1.703,52
31/10/2022	3.3.2.01.00001	2.1.3.01.00001	VALOR REF FOLHA DE PAGAMENTO DO MÊS 10/2022	11.058,80
31/10/2022	3.3.2.01.00002	2.1.3.01.00002	VALOR REF PRÓ-LABORE DO MÊS 10/2022	2.947,56
31/10/2022	2.1.3.01.00001	2.1.3.02.00001	VALOR REF DESCONTO DE INSS SOBRE PRO-LABORE DO MÊS 10/2022	1.800,00
31/10/2022	3.3.2.01.00007	2.1.3.02.00002	FGTS A RECOLHER REF FOLHA DO MÊS 10/2022	228,91
31/10/2022	2.1.3.01.00002	2.1.3.02.00001	VALOR REF DESCONTO DE INSS SOBRE PRO-LABORE DO MÊS 10/2022	235,79
31/[illegible]022	3.3.2.01.00006	2.1.3.02.00001	VALOR REF DESCONTO DE INSS SOBRE PRO-LABORE DO MÊS 10/2022	198,00
31/10/2022	2.1.3.02.00001	1.1.3.08.00010	COMPENSAÇÃO DE INSS NO MÊS 10/2022	1.037,93
31/10/2022	2.1.3.01.00001	1.1.1.01.00001	PAGAMENTO Folha Mensal Outubro 2022	1.464,84
31/10/2022	2.1.3.01.00002	1.1.1.01.00001	PAGAMENTO PRÓ-LABORE DO MÊS 10/2022	2.718,65
			TOTAL DO MÊS	1.602,00
				389.708,67
01/11/2022		3.1.1.02.00001	PRESTAÇÃO DE SERVIÇOS	79.012,25
01/11/2022	1.1.1.01.00001		PRESTAÇÃO DE SERVIÇOS	77.076,45
01/11/2022	3.1.2.03.00003		VALOR A RECUPERAR	1.935,80
04/11/2022	3.2.5.01.00001	2.1.1.01.00003	COMPRA DE MERCADORIA PARA PRESTAÇÃO DE SERVIÇO	3.080,00
04/11/2022	1.1.5.01.00001	1.1.3.05.00001	RECEBIMENTO DE MERCADORIA COMPRADA ANTERIORMENTE	10.460,16
05/11/2022	2.1.1.01.00015	1.1.1.01.00001	PAGAMENTO	334,46
05/11/2022	2.1.1.01.00015	1.1.1.01.00001	PAGAMENTO	264,88
05/11/2022	2.1.1.01.00015	1.1.1.01.00001	PAGAMENTO	629,91
07/11/2022	3.2.5.01.00001	2.1.1.01.00003	COMPRA DE MERCADORIA PARA PRESTAÇÃO DE SERVIÇO	1.065,00
07/11/2022	3.2.5.01.00001	2.1.1.01.00003	COMPRA DE MERCADORIA PARA PRESTAÇÃO DE SERVIÇO	6.668,75
07/11/2022	2.1.1.01.00016	1.1.1.01.00001	PAGAMENTO	600,00
07/11/2022	2.1.1.01.00016	1.1.1.01.00001	PAGAMENTO	200,00
			TRANSPORTE	181.327,66

HYAN ESLEY MARTINS BOBO
TITULAR
CPF: 101.719.054-23

MONICA ESTEVAM PESSOA
Reg. no CRC - CE sob o No. 019931O-5 S RN
CPF: 004.990.623-29

Empresa: **BOBO CONSTRUCOES E SERVICOS LTDA**
C.N.P.J.: 35.341.731/0001-85
Endereço: AVENIDA RAIMUNDO LAURINDO DE HOLANDA, 260, NUCLEO VEREADOR RAIMUNDO PEDRO, SAO MIGUEL/RN, CEP 59920-000
Período: 01/01/2022 - 31/12/2022
Insc. Junta Comercial: 24600122115 Data: 29/10/2019

Folha: 0010
Número livro: 0004
Emissão: 26/04/2023
Hora: 16:13

CÂMARA MUNICIPAL FLS. Nº 185 SÃO MIGUEL-RN

LIVRO DIARIO Nº 03

Data	Conta Débito	Conta Crédito	Histórico	Valor
			TRANSPORTE	
07/11/2022	2.1.1.01.00016	1.1.1.01.00001	PAGAMENTO	181.327,66
07/11/2022	2.1.1.01.00016	1.1.1.01.00001	PAGAMENTO	300,00
07/11/2022	2.1.3.02.00002	1.1.1.01.00001	PAGAMENTO FGTS 10/2022	102,50
08/11/2022		3.1.1.02.00001	PRESTAÇÃO DE SERVIÇOS	235,79
08/11/2022	1.1.1.01.00001		PRESTAÇÃO DE SERVIÇOS	18.072,19
08/11/2022	3.1.2.03.00003		VALOR A RECUPERAR	16.804,24
08/11/2022	1.1.3.08.00010		VALOR A COMPENSAR	472,77
08/11/2022	2.1.1.01.00008	1.1.1.01.00001	PAGAMENTO	795,18
09/11/2022	2.1.1.01.00008	1.1.1.01.00001	PAGAMENTO	131,20
14/11/2022	3.2.5.01.00001	2.1.1.01.00020	COMPRA DE MERCADORIA PARA PRESTAÇÃO DE SERVIÇO	168,68
14/11/2022	3.2.5.01.00001	2.1.1.01.00020	COMPRA DE MERCADORIA PARA PRESTAÇÃO DE SERVIÇO	1.082,53
14/11/2022	3.2.5.01.00001	2.1.1.01.00020	COMPRA DE MERCADORIA PARA PRESTAÇÃO DE SERVIÇO	3.305,82
14/11/2022	2.1.1.01.00020	1.1.1.01.00001	PAGAMENTO	643,18
/11/2022	2.1.1.01.00020	1.1.1.01.00001	PAGAMENTO	1.082,53
14/11/2022	2.1.1.01.00020	1.1.1.01.00001	PAGAMENTO	3.305,82
21/11/2022	2.1.2.01.00015	1.1.1.01.00001	PAGAMENTO	643,18
28/11/2022	2.1.1.01.00008	1.1.1.01.00001	PAGAMENTO	11.058,80
29/11/2022	2.1.1.01.00008	1.1.1.01.00001	PAGAMENTO	131,20
30/11/2022	3.2.5.01.00001	2.1.1.01.00023	COMPRA DE MERCADORIA PARA PRESTAÇÃO DE SERVIÇO	168,68
30/11/2022	3.1.2.03.00008	2.1.2.01.00015	SIMPLES NACIONAL A RECOLHER DO MES	9.056,70
30/11/2022	2.1.3.03.00006	2.1.3.02.00002	FGTS A RECOLHER REF FOLHA DO MÊS 11/2022	6.484,58
30/11/2022	2.1.3.01.00001	1.1.3.06.00002	VALOR REF ADIANTAMENTO DE 13º SALÁRIO DO MÊS 11/2022	117,89
30/11/2022	3.3.2.01.00001	2.1.3.01.00001	VALOR REF FOLHA DE PAGAMENTO DO MÊS 11/2022	1.473,79
30/11/2022	3.3.2.01.00002	2.1.3.01.00002	VALOR REF PRÓ-LABORE DO MÊS 11/2022	2.947,56
30/11/2022	2.1.3.01.00001	2.1.3.02.00001	VALOR REF DESCONTO DE INSS SOBRE PRO-LABORE DO MÊS 11/2022	1.800,00
30/11/2022	3.3.2.01.00007	2.1.3.02.00002	FGTS A RECOLHER REF FOLHA DO MÊS 11/2022	228,91
30/11/2022	2.1.3.01.00002	2.1.3.02.00001	VALOR REF DESCONTO DE INSS SOBRE PRO-LABORE DO MÊS 11/2022	235,79
30/11/2022	3.3.2.01.00006	2.1.3.02.00001	VALOR REF DESCONTO DE INSS SOBRE PRO-LABORE DO MÊS 11/2022	198,00
30/11/2022	2.1.3.02.00001	1.1.3.08.00010	COMPENSAÇÃO DE INSS NO MÊS 11/2022	1.037,93
30/11/2022	2.1.3.01.00001	1.1.1.01.00001	PAGAMENTO Folha Mensal Novembro 2022	795,18
30/11/2022	2.1.3.01.00002	1.1.1.01.00001	PAGAMENTO PRÓ-LABORE DO MÊS 11/2022	2.718,65
30/11/2022	1.1.3.06.00002	1.1.1.01.00001	PAGAMENTO ADIANTAMENTO 13º SALÁRIO DO MÊS 11/2022	1.602,00
			TOTAL DO MÊS	1.473,79
				270.002,72
01/12/2022	3.2.5.01.00001	2.1.1.01.00022	COMPRA DE MERCADORIA PARA PRESTAÇÃO DE SERVIÇO	7.208,19
03/12/2022	3.2.5.01.00001	2.1.1.01.00015	COMPRA DE MERCADORIA PARA PRESTAÇÃO DE SERVIÇO	1.355,11
03/12/2022	3.3.2.04.00022	2.1.1.01.00016	COMPRA PARA USO E CONSUMO	1.179,43
04/12/2022	2.1.1.01.00008	1.1.1.01.00001	PAGAMENTO	938,46
05/12/2022	3.3.2.04.00022	2.1.1.01.00021	COMPRA PARA USO E CONSUMO	318,88
05/12/2022	3.2.5.01.00001	2.1.1.01.00003	COMPRA DE MERCADORIA PARA PRESTAÇÃO DE SERVIÇO	372,00
05/12/2022	2.1.1.01.00015	1.1.1.01.00001	PAGAMENTO	334,46
05/12/2022	2.1.1.01.00015	1.1.1.01.00001	PAGAMENTO	264,88
05/12/2022	2.1.1.01.00015	1.1.1.01.00001	PAGAMENTO	629,91
07/12/2022	2.1.3.02.00002	1.1.1.01.00001	PAGAMENTO FGTS 11/2022	353,68
12/12/2022	3.2.5.01.00001	2.1.1.01.00028	COMPRA DE MERCADORIA	209,40
16/12/2022	3.2.5.01.00001	2.1.1.01.00025	COMPRA DE MERCADORIA PARA PRESTAÇÃO DE SERVIÇO	10.022,00
16/12/2022	3.2.5.01.00001	2.1.1.01.00027	COMPRA DE MERCADORIA PARA PRESTAÇÃO DE SERVIÇO	1.281,15
17/12/2022	3.2.5.01.00001	2.1.1.01.00008	COMPRA DE MERCADORIA PARA PRESTAÇÃO DE SERVIÇO	1.047,78
19/12/2022	3.2.5.01.00001	2.1.1.01.00003	COMPRA DE MERCADORIA PARA PRESTAÇÃO DE SERVIÇO	1.200,06
19/12/2022	3.2.5.01.00001	2.1.1.01.00003	COMPRA DE MERCADORIA PARA PRESTAÇÃO DE SERVIÇO	170,53
			TRANSPORTE	26.885,92

HYAN ESLEY MARTINS BOBO
TITULAR
CPF: 101.719.054-23

MONICA ESTEVAM PESSOA
Reg. no CRC - CE sob o No. 019931O-5 S RN
CPF: 004.990.623-29

Empresa: **BOBO CONSTRUCOES E SERVICOS LTDA**
C.N.P.J.: 35.341.731/0001-85
Endereço: AVENIDA RAIMUNDO LAURINDO DE HOLANDA, 260, NUCLEO VEREADOR RAIMUNDO PEDRO, SAO MIGUEL/RN, CEP 59920-000
Período: 01/01/2022 - 31/12/2022
Insc. Junta Comercial: 24600122115 Data: 29/10/2019

Folha: 0011
Número livro: 0004
Emissão: 26/04/2023
Hora: 16:13

CÂMARA MUNICIPAL SÃO MIGUEL/RN FLS. Nº 186

LIVRO DIARIO Nº 03

Data	Conta Débito	Conta Crédito	Histórico	Valor
			TRANSPORTE	
19/12/2022	3.3.2.04.00022	2.1.1.01.00024	COMPRA PARA USO E CONSUMO	16.885,92
19/12/2022	2.1.1.01.00008	1.1.1.01.00001	PAGAMENTO	239,60
20/12/2022	3.2.5.01.00001	2.1.1.01.00026	COMPRA DE MERCADORIA PARA PRESTAÇÃO DE SERVIÇO	168,68
20/12/2022	3.3.2.04.00022	2.1.1.01.00021	COMPRA PARA USO E CONSUMO	8.400,00
20/12/2022	2.1.2.01.00015	1.1.1.01.00001	PAGAMENTO	1.125,19
20/12/2022	2.1.3.01.00001	2.1.3.02.00001	VALOR REF DESCONTO DE INSS SOBRE PRO-LABORE DO MÊS 12/2022	6.484,58
20/12/2022	2.1.3.03.00002	2.1.3.01.00001	VALOR REF 13º SALÁRIO DO MÊS 12/2022	228,91
20/12/2022	2.1.3.03.00006	2.1.3.02.00002	FGTS A RECOLHER REF FOLHA DO MÊS 12/2022	2.947,56
20/12/2022	2.1.3.01.00001	1.1.3.06.00002	REFERENTE DESCONTOS DESCONTO ADIANTAMENTO 13° SALARIO DO MÊS 12/2022	117,89
20/12/2022	2.1.3.03.00004	2.1.3.02.00001	VALOR REF DESCONTO DE INSS SOBRE PRO-LABORE DO MÊS 12/2022	1.473,79
20/12/2022	2.1.3.02.00001	1.1.1.01.00001	PAGAMENTO Contrib. previdenciárias 11/2022	677,93
20/12/2022	2.1.3.01.00001	1.1.1.01.00001	PAGAMENTO 13º Salário Dezembro 2022	669,66
20/[illegible]022	2.1.3.02.00001	1.1.1.01.00001	PAGAMENTO Contrib. previdenciárias 13º 12/2022	1.244,86
21/12/2022	3.3.2.04.00022	2.1.1.01.00021	COMPRA PARA USO E CONSUMO	906,84
21/12/2022	2.1.1.01.00003	3.2.5.01.00001	DEVOLUÇÃO DE COMPRAS	934,70
21/12/2022	2.1.1.01.00003	3.2.5.01.00001	DEVOLUÇÃO DE COMPRAS	110,00
21/12/2022		3.1.1.02.00001	PRESTAÇÃO DE SERVIÇOS	248,00
21/12/2022	1.1.1.01.00001		PRESTAÇÃO DE SERVIÇOS	14.087,60
21/12/2022	3.1.2.03.00003		VALOR A RECUPERAR	13.711,46
21/12/2022		3.1.1.02.00001	PRESTAÇÃO DE SERVIÇOS	376,14
21/12/2022	1.1.1.01.00001		PRESTAÇÃO DE SERVIÇOS	3.258,79
21/12/2022	3.1.2.03.00003		VALOR A RECUPERAR	3.157,28
23/12/2022		3.1.1.02.00001	PRESTAÇÃO DE SERVIÇOS	101,51
23/12/2022	1.1.1.01.00001		PRESTAÇÃO DE SERVIÇOS	47.209,09
23/12/2022	3.1.2.03.00003		VALOR A RECUPERAR	45.108,29
23/12/2022		3.1.1.02.00001	PRESTAÇÃO DE SERVIÇOS	2.100,80
23/12/2022	1.1.1.01.00001		PRESTAÇÃO DE SERVIÇOS	32.632,05
23/12/2022	3.1.2.03.00003		VALOR A RECUPERAR	31.179,92
24/12/2022	3.2.5.01.00001	2.1.1.01.00008	COMPRA DE MERCADORIA PARA PRESTAÇÃO DE SERVIÇO	1.452,13
24/12/2022	2.1.1.01.00008	1.1.1.01.00001	PAGAMENTO	712,56
29/12/2022		3.1.1.02.00001	PRESTAÇÃO DE SERVIÇOS	938,45
29/[illegible]022	1.1.1.01.00001		PRESTAÇÃO DE SERVIÇOS	51.964,24
29/12/2022	3.1.2.03.00003		VALOR A RECUPERAR	50.345,55
30/12/2022	3.2.5.01.00001	2.1.1.01.00008	COMPRA DE MERCADORIA PARA PRESTAÇÃO DE SERVIÇO	1.618,69
30/12/2022		1.1.1.01.00001	PAGAMENTO	682,76
30/12/2022	2.1.1.01.00003		PAGAMENTO	143.819,17
30/12/2022	2.1.1.01.00008		PAGAMENTO	97.258,65
30/12/2022	2.1.1.01.00015		PAGAMENTO	1.160,22
30/12/2022	2.1.1.01.00016		PAGAMENTO	1.859,36
30/12/2022	2.1.1.01.00017		PAGAMENTO	1.179,43
30/12/2022	2.1.1.01.00021		PAGAMENTO	3.565,70
30/12/2022	2.1.1.01.00022		PAGAMENTO	2.378,77
30/12/2022	2.1.1.01.00023		PAGAMENTO	7.208,19
30/12/2022	2.1.1.01.00024		PAGAMENTO	9.056,70
30/12/2022	2.1.1.01.00025		PAGAMENTO	239,60
30/12/2022	2.1.1.01.00026		PAGAMENTO	10.022,00
30/12/2022	2.1.1.01.00027		PAGAMENTO	8.400,00
30/12/2022	2.1.1.01.00028		PAGAMENTO	1.281,15
30/12/2022	3.3.2.01.00001	2.1.3.01.00001	VALOR REF FOLHA DE PAGAMENTO DO MÊS 12/2022	209,40
				2.947,56
			TRANSPORTE	644.087,32

HYAN ESLEY MARTINS BOBO
TITULAR
CPF: 101.719.054-23

MONICA ESTEVAM PESSOA
Reg. no CRC - CE sob o No. 019931O-5 S RN
CPF: 004.990.623-29

Empresa: **BOBO CONSTRUCOES E SERVICOS LTDA**
C.N.P.J.: 35.341.731/0001-85
Endereço: AVENIDA RAIMUNDO LAURINDO DE HOLANDA, 260, NUCLEO VEREADOR RAIMUNDO PEDRO, SAO MIGUEL/RN, CEP 59920-000
Período: 01/01/2022 - 31/12/2022
Insc. Junta Comercial: 24600122115 Data: 29/10/2019

Folha: 0012
Número livro: 0004
Emissão: 26/04/2023
Hora: 16:13



LIVRO DIARIO Nº 03

Data	Conta Débito	Conta Crédito	Histórico	Valor
			TRANSPORTE	
30/12/2022	3.3.2.01.00002	2.1.3.01.00002	VALOR REF PRÓ-LABORE DO MÊS 12/2022	644.087,32
30/12/2022	2.1.3.01.00001	2.1.3.02.00001	VALOR REF DESCONTO DE INSS SOBRE PRO-LABORE DO MÊS 12/2022	1.800,00
30/12/2022	3.3.2.01.00007	2.1.3.02.00002	FGTS A RECOLHER REF FOLHA DO MÊS 12/2022	228,91
30/12/2022	2.1.3.01.00002	2.1.3.02.00001	VALOR REF DESCONTO DE INSS SOBRE PRO-LABORE DO MÊS 12/2022	235,79
30/12/2022	3.3.2.01.00006	2.1.3.02.00001	VALOR REF DESCONTO DE INSS SOBRE PRO-LABORE DO MÊS 12/2022	198,00
30/12/2022	1.1.1.01.00001	1.1.2.01.10010	RECEBIMENTO	1.037,93
30/12/2022	1.1.3.05.00001	1.1.1.01.00001	PAGAMENTO	3.200,00
30/12/2022	3.2.5.01.00001	1.1.5.01.00001	TRANSFERENCIA	34.381,73
30/12/2022	3.3.2.01.00005		PROVISÃO DE FÉRIAS DO MÊS	34.381,73
30/12/2022		2.1.3.03.00001	PROVISÃO DE FÉRIAS DO MÊS	2.164,31
30/12/2022	3.3.2.01.00004		PROVISÃO DE 13º SALÁRIO DO MÊS	2.164,31
30/12/2022		2.1.3.03.00002	PROVISÃO DE 13º SALÁRIO DO MÊS	2.947,56
30/12/2022	3.3.2.01.00006		PROVISÃO INSS SOBRE 13º SALÁRIO DO MÊS	2.947,56
30/12/2022		2.1.3.03.00003	PROVISÃO INSS SOBRE 13º SALÁRIO DO MÊS	1.175,72
30/12/2022		2.1.3.03.00004	PROVISÃO INSS SOBRE 13º SALÁRIO DO MÊS	497,79
30/12/2022	3.3.2.01.00007		PROVISÃO FGTS SOBRE 13º SALÁRIO DO MÊS	677,93
30/12/2022		2.1.3.03.00005	PROVISÃO FGTS SOBRE 13º SALÁRIO DO MÊS	408,92
30/12/2022		2.1.3.03.00006	PROVISÃO FGTS SOBRE 13º SALÁRIO DO MÊS	173,14
30/12/2022	3.3.2.01.00001	2.1.3.01.00001	VALOR REF FOLHA DE PAGAMENTO DO ANO	235,78
30/12/2022	2.1.3.01.00001	1.1.1.01.00001	PAGAMENTO	329.033,16
30/12/2022	1.1.1.02.00001	1.1.1.01.00001	TRANSFERENCIA	330.278,02
30/12/2022	3.2.5.01.00001		COMPRA DE MERCADORIA PARA PRESTAÇÃO DE SERVIÇO	31.845,99
30/12/2022	3.3.2.01.00001		VALOR REF FOLHA DE PAGAMENTO DO MÊS	252.510,00
30/12/2022	3.3.2.02.00002		ALUGUEL DE MÁQUINAS	20.525,00
30/12/2022	3.3.2.04.00006		DESPESA COM MATERIAL DE ESCRIÓRIO	25.251,00
30/12/2022	3.3.1.01.00003		DESPESAS COM VIAGENS E ESTADIAS	2.514,00
30/12/2022	3.3.1.03.00002		DESPESAS COM PROPAGANDA E PUBLICIDADE	12.515,00
30/12/2022		2.1.1.01.00001	COMPRA DE MERCADORIA PARA PRESTAÇÃO DE SERVIÇO	12.520,00
30/12/2022		2.1.3.01.00001	VALOR REF FOLHA DE PAGAMENTO DO MÊS	252.510,00
30/12/2022		2.1.1.01.00011	ALUGUEL DE MÁQUINAS	20.525,00
30/12/2022		2.1.1.01.00012	DESPESA COM MATERIAL DE ESCRIÓRIO	25.251,00
30/12/2022		2.1.4.02.00002	DESPESAS COM VIAGENS E ESTADIAS	2.514,00
30/12/2022		2.1.4.02.00003	DESPESAS COM PROPAGANDA E PUBLICIDADE	12.515,00
30/12/2022		1.1.1.01.00001	PAGAMENTO	12.520,00
30/12/2022	2.1.1.01.00011		PAGAMENTO	320.562,00
30/12/2022	2.1.1.01.00012		PAGAMENTO	25.251,00
30/12/2022	2.1.3.01.00001		PAGAMENTO	2.514,00
30/12/2022	2.1.1.01.00001		PAGAMENTO	15.252,00
30/12/2022	2.1.4.02.00002		PAGAMENTO	252.510,00
30/12/2022	2.1.4.02.00003		PAGAMENTO	12.515,00
30/12/2022	3.3.2.04.00001		PAGAMENTO	12.520,00
30/12/2022	3.3.2.04.00002		PAGAMENTO	12.256,00
30/12/2022	3.3.2.04.00003		PAGAMENTO	13.626,00
30/12/2022	3.3.2.04.00008		PAGAMENTO	1.569,00
30/12/2022	3.3.2.04.00009		PAGAMENTO	24.263,00
30/12/2022		1.1.1.01.00001	PAGAMENTO	56.965,00
31/12/2022	3.1.2.03.00008	2.1.2.01.00015	SIMPLES NACIONAL A RECOLHER DO MES	108.679,00
31/12/2022	2.1.3.01.00001	1.1.1.01.00001	PAGAMENTO Folha Mensal Dezembro 2022	9.870,69
31/12/2022	2.1.3.01.00002	1.1.1.01.00001	PAGAMENTO PRÓ-LABORE DO MÊS 12/2022	2.718,65
31/12/2022	1.1.3.06.00002	1.1.1.01.00001	PAGAMENTO	1.602,00
				1.473,79
			TRANSPORTE	2.949.918,73

HYAN ESLEY MARTINS BOBO
TITULAR
CPF: 101.719.054-23

MONICA ESTEVAM PESSOA
Reg. no CRC - CE sob o No. 019931O-5 S RN
CPF: 004.990.623-29

Empresa: **BOBO CONSTRUCOES E SERVICOS LTDA**
C.N.P.J.: 35.341.731/0001-85
Endereço: AVENIDA RAIMUNDO LAURINDO DE HOLANDA, 260, NUCLEO VEREADOR RAIMUNDO PEDRO, SAO MIGUEL/RN, CEP 59920-000
Período: 01/01/2022 - 31/12/2022
Insc. Junta Comercial: 24600122115 Data: 29/10/2019

Folha: 0013
Número livro: 0004
Emissão: 26/04/2023
Hora: 16:13



LIVRO DIARIO Nº 03

Data	Conta Débito	Conta Crédito	Histórico	Valor
			TRANSPORTE	2.949.918,73
31/12/2022	5.1.1.01.00001	3.3.2.01.00001	z1 2022	383.305,65
31/12/2022	5.1.1.01.00001	3.3.2.01.00002	z1 2022	21.600,00
31/12/2022	5.1.1.01.00001	3.3.2.01.00004	z1 2022	2.947,56
31/12/2022	5.1.1.01.00001	3.3.2.01.00005	z1 2022	2.164,31
31/12/2022	5.1.1.01.00001	3.3.2.01.00006	z1 2022	13.257,53
31/12/2022	5.1.1.01.00001	3.3.2.01.00007	z1 2022	3.108,55
31/12/2022	5.1.1.01.00001	3.3.2.02.00002	z1 2022	25.251,00
31/12/2022	5.1.1.01.00001	3.3.2.04.00001	z1 2022	12.256,00
31/12/2022	5.1.1.01.00001	3.3.2.04.00002	z1 2022	13.626,00
31/12/2022	5.1.1.01.00001	3.3.2.04.00003	z1 2022	1.569,00
31/12/2022	5.1.1.01.00001	3.3.2.04.00006	z1 2022	2.514,00
31/12/2022	5.1.1.01.00001	3.3.2.04.00008	z1 2022	24.263,00
31/12/2022	5.1.1.01.00001	3.3.2.04.00009	z1 2022	56.965,00
31/12/2022	3.1.1.02.00001	5.1.1.01.00001	z1 2022	1.415.226,94
31/12/2022	5.1.1.01.00001	3.1.2.03.00003	z1 2022	34.152,65
31/12/2022	5.1.1.01.00001	3.2.5.01.00001	z1 2022	498.634,91
31/12/2022	5.1.1.01.00001	3.1.2.03.00008	z1 2022	84.022,52
31/12/2022	5.1.1.01.00001	3.3.1.01.00003	z1 2022	12.515,00
31/12/2022	5.1.1.01.00001	3.3.1.03.00002	z1 2022	12.520,00
31/12/2022	5.1.1.01.00001	3.3.2.04.00022	z1 2022	3.797,80
31/12/2022	5.1.1.01.00001	2.3.3.02.00004	z1 2022	206.756,46
31/12/2022	2.3.3.02.00004	2.3.3.01.00001	z1 2022	206.756,46
31/12/2022	2.3.3.01.00001	2.1.7.01.00002	DIVIDENDOS A PAGAR	113.218,15
31/12/2022	2.1.7.01.00002	1.1.1.01.00001	PAGAMENTO	113.218,15
			TOTAL DO MÊS	6.213.565,37

HYAN ESLEY MARTINS BOBO
TITULAR
CPF: 101.719.054-23

MONICA ESTEVAM PESSOA
Reg. no CRC - CE sob o No. 019931O-5 S RN
CPF: 004.990.623-29



Termo de Encerramento

Nome do Livro: DIÁRIO

Nº de Ordem: 4

O presente livro do tipo DIÁRIO contém páginas numeradas, do nº 01 ao nº 14, e serviu para escrituração no período de 07/01/2022 a 31/12/2022, da empresa BOBO CONSTRUÇÕES E SERVIÇOS LTDA.

São Miguel, 31/12/2022

MONICA ESTEVAM PESSOA
CONTADOR
CRC/RN 013391/O-5

HYAN ESLEY MARTINS BOBO
Administrador, Sócio
CPF 101.719.054-23

CÂMARA MUNICIPAL
FLS. Nº 190
SÃO MIGUEL - RN

ASSINATURA ELETRÔNICA

Certificamos que o ato da empresa BOBO CONSTRUÇÕES E SERVIÇOS LTDA consta assinado digitalmente por:

IDENTIFICAÇÃO DO(S) ASSINANTE(S)	
CPF/CNPJ	Nome
00499062329	MONICA ESTEVAM PESSOA
10171905423	HYAN ESLEY MARTINS BOBO

CERTIFICO A AUTENTICAÇÃO EM 27/04/2023 10:22 SOB Nº 20230299776.
PROTOCOLO: 230299776 DE 18/04/2023. NIRE: 24600122115.
BOBO CONSTRUÇÕES E SERVIÇOS LTDA

ANA DE ARACELY B TRINDADE
RESPONSÁVEL PELA AUTENTICAÇÃO
NATAL, 27/04/2023
redesim.rn.gov.br

JUCERN

Ministério da Indústria e Comércio Exterior e Serviços
Secretaria Especial da Micro e Pequena Empresa
Departamento de Registro Empresarial e Integração

JUCERN

TERMO DE AUTENTICAÇÃO - LIVRO DIGITAL

Declaro exatos os Termos de Abertura e de Encerramento do Livro Digital com características abaixo, conferido e autenticado por ANA DE ARACELY B TRINDADE, sob a autenticidade n° 12305626960 em 27/04/2023, protocolo 230299776. Para validação de Autenticação dos Termos, deverá ser acessado o Portal de Serviços / verificação de documentos do Empreendedor (http://www.redesim.rn.gov.br) e informar o código de verificação.

CÂMARA MUNICIPAL FLS. Nº 191 SÃO MIGUEL RN

Identificação de Empresa	
Nome Empresarial:	BOBO CONSTRUÇÕES E SERVIÇOS LTDA
Número de Registro:	24600122115
CNPJ:	35341731000185
Munícipio:	São Miguel

Identificação de Livro Digital	
Tipo de Livro:	DIÁRIO
Número de Ordem:	4
Início e Termino da Escrituração:	07/01/2022 - 31/12/2022

Assinante(s)	Nome	CRC/OAB
00499062329	MONICA ESTEVAM PESSOA	RN013391/O-5
10171905423	HYAN ESLEY MARTINS BOBO	

JUCERN

CERTIFICO A AUTENTICAÇÃO EM 27/04/2023 10:22 SOB N° 20230299776.
PROTOCOLO: 230299776 DE 18/04/2023. CÓDIGO DE VERIFICAÇÃO:
12305626960. NIRE: 24600122115.
BOBO CONSTRUÇÕES E SERVIÇOS LTDA

ANA DE ARACELY B TRINDADE
RESPONSÁVEL PELA AUTENTICAÇÃO
NATAL, 27/04/2023
redesim.rn.gov.br

A validade deste documento, se impresso, fica sujeito à comprovação de sua autenticidade nos respectivos portais, informando seus respectivos códigos de verificação.

Governo do Estado do Rio Grande do Norte
Secretaria do Desenvolvimento Econômico
Junta Comercial do Estado do Rio Grande do Norte

JUCERN

CÂMARA MUNICIPAL
FLS. Nº 192
SÃO MIGUEL - RN

REDESIM • RN

CERTIDÃO SIMPLIFICADA

Sistema Nacional de Registro de Empresas Mercantis - SINREM

Certificamos que as informações abaixo constam dos documentos arquivados nesta Junta Comercial e são vigentes na data da sua expedição.

Nome Empresarial: BOBO CONSTRUÇÕES E SERVIÇOS LTDA

NIRE : 24600122115
Natureza Jurídica: Sociedade Empresária Limitada

Protocolo: RNC2301948438

NIRE (Sede)	CNPJ	Data de Ato Constitutivo	Início de Atividade
24600122115	35.341.731/0001-85	29/10/2019	24/10/2019

Endereço Completo
Avenida RAIMUNDO LAURINDO DE HOLANDA, Nº 260, NUCLEO VEREADOR RAIMUNDO PEDRO - São Miguel/RN - CEP 59920-000

Objeto Social
Obras de terraplenagem Instalação e manutenção elétrica Construção de edifícios Serviços de usinagem, tornearia e solda Distribuição de água por caminhões Coleta de resíduos não-perigosos Construção de rodovias e ferrovias Obras de urbanização -ruas, praças e calçadas Montagem de estruturas metálicas Obras de montagem industrial Demolição de edifícios Perfurações e sondagens Instalação e manutenção de sistemas centrais de ar condicionado, de ventilação e refrigeração Instalações de sistema de prevenção contra incêndio Outras obras de instalações em construções não especificadas anteriormente 4330-4/01 -Impermeabilização em obras de engenharia civil Instalação de portas, janelas, tetos, divisórias e armários embutidos de qualquer material Obras de acabamento em gesso e estuque Serviços de pintura de edifícios em geral Obras de fundações - Administração de obras Serviços de operação e fornecimento de equipamentos para transporte e elevação de cargas e pessoas para uso em obras - Perfuração e construção de poços de água Serviços de engenharia civil Serviços de cartografia, topografia e geodésia Serviços de desenho técnico relacionados à arquitetura e engenharia Serviços de perícia técnica relacionados à segurança do trabalho Atividades técnicas relacionadas à engenharia e arquitetura não especificadas anteriormente Testes e análises técnicas Aluguel de máquinas e equipamentos para construção sem operador, exceto andaimes Aluguel de andaimes Aluguel de outras máquinas e equipamentos comerciais e industriais não especificados anteriormente, sem operador Seleção e agenciamento de mão-de-obra Treinamento em desenvolvimento profissional e gerencial

Capital Social	Porte	Prazo de Duração
R$ 200.000,00 (duzentos mil reais) **Capital Integralizado** R$ 200.000,00 (duzentos mil reais)	ME (Microempresa)	Indeterminado

Dados do Sócio

Nome	CPF/CNPJ	Participação no capital	Espécie de sócio	Administrador	Término do mandato
HYAN ESLEY MARTINS BO	101.719.054-23	R$ 200.000,00	Sócio	S	Indeterminado

Dados do Administrador

Nome	CPF	Término do mandato
HYAN ESLEY MARTINS BOBO	101.719.054-23	Indeterminado

Último Arquivamento			
Data	**Número**	**Ato/eventos**	**Situação**
28/04/2023	20230299849	223 / 223 - BALANÇO	ATIVA **Status** SEM STATUS

Esta certidão foi emitida automaticamente em 30/11/2023, às 09:04:10 (horário de Brasília).
Se impressa, verificar sua autenticidade no **https://www.redesim.rn.gov.br**, com o código **MHLXEFER.**

RNC2301948438

DENYS DE MIRANDA BARRETO
Secretário(a) Geral

Certidão de Registro e Quitação Pessoa Física
Lei Federal Nº 5194 de 24 de Dezembro de 1966

CREA-RN

Conselho Regional de Engenharia e Agronomia do Rio Grande do Norte

Nº 1426748/2023
Emissão: 23/12/2023
Validade: 22/03/2024
Chave: 79b48

CERTIFICAMOS que o profissional mencionado encontra-se registrado neste Conselho, nos termos da Lei 5.194/66, de 24/12/1966, conforme os dados a seguir. CERTIFICAMOS, ainda, face o estabelecimento nos artigos 68 e 69 da referida Lei, que a referida pessoa física não se encontra em débito com o CREA-RN.

CÂMARA MUNICIPAL FLS. Nº 193 SÃO MIGUEL (RN)

Interessado(a)

Profissional: HYAN ESLEY MARTINS BOBO
Registro: 2115132629
CPF: 101.***.***-23
Endereço: **********

Tipo de Registro: Registro Definitivo de Profissional (DIPLOMADO NO PAÍS)
Data de registro: 22/02/2016

Título(s)

GRADUAÇÃO

ENGENHEIRO CIVIL
Atribuição: ARTIGO 7º DA RESOLUÇÃO Nº 218/73, DO CONFEA.
Instituição de Ensino: UNIVERSIDADE POTIGUAR
Data de Formação: 25/01/2016

Descrição

Certidão de Registro e Quitação Pessoa Física

Informações / Notas

- A falsificação deste documento constitui-se em crime previsto no Código Penal Brasileiro, sujeitando o(a) autor(a) à respectiva ação penal.
- CERTIFICAMOS que, caso ocorra(m) alteração(ões) no(s) elemento(s) contido(s) neste documento, esta Certidão perderá a sua validade para todos os efeitos.
- Válido em todo território nacional.

Última Anuidade Paga

Ano: 2023 (1/1)

Autos de Infração

Nada consta

Responsabilidades Técnicas

Empresa: BOBO CONSTRUÇÕES E SERVIÇOS EIRELI
Registro: 2000060977
CNPJ: 35.341.731/0001-85
Data Início: 13/01/2020
Data Fim: Indefinido
Data Fim de Contrato: Indefinido
Tipo de Responsabilidade: RESPONSAVEL TÉCNICO

Certidão de Registro e Quitação Pessoa Jurídica
Lei Federal Nº 5194 de 24 de Dezembro de 1966

CREA-RN

Nº 1426750/2023
Emissão: 23/12/2023
Validade: 22/03/2024
Chave: 39DC5

Conselho Regional de Engenharia e Agronomia do Rio Grande do Norte

CERTIFICAMOS que a Pessoa Jurídica mencionada encontra-se registrada neste Conselho, nos Termos da Lei 5.194/66, conforme os dados impressos nesta certidão. CERTIFICAMOS, ainda, que a Empresa não se encontra em débito com o Conselho de Engenharia e Agronomia do Rio Grande do Norte - CREA-RN, estando habilitada a exercer suas atividades, circunscrita à(s) atribuição(ões) de seu(s) Responsável(veis) Técnico(s).

Interessado(a)

Empresa: BOBO CONSTRUÇÕES E SERVIÇOS EIRELI

CNPJ: 35.341.731/0001-85

Registro: 2000060977

Categoria: Matriz

Capital Social: R$ 200.000,00

Data do Capital: 16/03/2021

Faixa: 2

Objetivo Social: OBRAS DE TERRAPLENAGEM; INSTALAÇÃO E MANUTENÇÃO ELÉTRICA; CONSTRUÇÃO DE EDIFÍCIOS; SERVIÇOS DE USINAGEM, TORNEARIA E SOLDA; DISTRIBUIÇÃO DE ÁGUA POR CAMINHÕES; COLETA DE RESÍDUOS NÃO-PERIGOSOS; CONSTRUÇÃO DE RODOVIAS E FERROVIAS; OBRAS DE URBANIZAÇÃO -RUAS, PRAÇAS E CALÇADAS; MONTAGEM DE ESTRUTURAS METÁLICAS; OBRAS DE MONTAGEM INDUSTRIAL; DEMOLIÇÃO DE EDIFÍCIOS; PERFURAÇÕES E SONDAGENS; INSTALAÇÃO E MANUTENÇÃO DE SISTEMAS CENTRAIS DE AR CONDICIONADO, DE VENTILAÇÃO E REFRIGERAÇÃO; INSTALAÇÕES DE SISTEMA DE PREVENÇÃO CONTRA INCÊNDIO; OUTRAS OBRAS DE INSTALAÇÕES EM CONSTRUÇÕES NÃO ESPECIFICADAS ANTERIORMENTE; IMPERMEABILIZAÇÃO EM OBRAS DE ENGENHARIA CIVIL; INSTALAÇÃO DE PORTAS, JANELAS, TETOS, DIVISÓRIAS E ARMÁRIOS EMBUTIDOS DE QUALQUER MATERIAL; OBRAS DE ACABAMENTO EM GESSO E ESTUQUE; SERVIÇOS DE PINTURA DE EDIFÍCIOS EM GERAL; OBRAS DE FUNDAÇÕES; ADMINISTRAÇÃO DE OBRAS; SERVIÇOS DE OPERAÇÃO E FORNECIMENTO DE EQUIPAMENTOS PARA TRANSPORTE E ELEVAÇÃO DE CARGAS E PESSOAS PARA USO EM OBRAS; PERFURAÇÃO E CONSTRUÇÃO DE POÇOS DE ÁGUA; SERVIÇOS DE ENGENHARIA CIVIL; SERVIÇOS DE CARTOGRAFIA, TOPOGRAFIA E GEODÉSIA; SERVIÇOS DE DESENHO TÉCNICO RELACIONADOS À ARQUITETURA E ENGENHARIA; SERVIÇOS DE PERÍCIA TÉCNICA RELACIONADOS À SEGURANÇA DO TRABALHO ATIVIDADES; TÉCNICAS RELACIONADAS À ENGENHARIA E ARQUITETURA NÃO ESPECIFICADAS ANTERIORMENTE; TESTES E ANALISES TÉCNICAS; ALUGUEL DE MAQUINAS E EQUIPAMENTOS PARA CONSTRUÇÃO SEM OPERADOR, EXCETO ANDAIMES; ALUGUEL DE ANDAIMES; ALUGUEL DE OUTRAS MAQUINAS E EQUIPAMENTOS COMERCIAIS E INDUSTRIAIS NÃO ESPECIFICADOS ANTERIORMENTE, SEM OPERADOR SELEÇÃO E AGENCIAMENTO DE MÃO-DE-OBRA; TREINAMENTO EM DESENVOLVIMENTO PROFISSIONAL E GERENCIAL.

Restrições Relativas ao Objetivo Social: - ADMINISTRAÇÃO DE OBRAS; OBRAS DE URBANIZAÇÃO ? RUAS, PRAÇAS E CALÇADAS; COLETA DE RESÍDUOS NÃO PERIGOSOS; SERVIÇOS DE ENGENHARIA; SERVIÇOS DE DESENHO TÉCNICO RELACIONADOS À ARQUITETURA E ENGENHARIA; TESTES E ANÁLISES TÉCNICAS: Somente habilitada para as atividades relacionadas à Engenharia Civil.
- INSTALAÇÃO E MANUTENÇÃO ELÉTRICA: Somente habilitada para as prediais em baixa tensão;
- PERFURAÇÃO E CONSTRUÇÃO DE POÇOS DE ÁGUA: limitadas somente ao poço do tipo amazonas;
- MONTAGEM DE ESTRUTURAS METÁLICAS: Somente quando não envolver solda;
- NÃO HABILITADA até que apresente responsável técnico com atribuições compatíveis para as atividades de: ?OBRAS DE MONTAGEM INDUSTRIAL; INSTALAÇÃO E MANUTENÇÃO DE SISTEMAS CENTRAIS DE AR CONDICIONADO, DE VENTILAÇÃO E REFRIGERAÇÃO; SERVIÇOS DE OPERAÇÃO DE EQUIPAMENTOS PARA TRANSPORTE E ELEVAÇÃO DE CARGAS E PESSOAS PARA USO EM OBRAS; SERVIÇOS DE CARTOGRAFIA E GEODÉSIA; SERVIÇOS DE PERÍCIA TÉCNICA RELACIONADOS À SEGURANÇA DO TRABALHO; SERVIÇOS DE USINAGEM, TORNEARIA E SOLDA

Endereço Matriz: AVENIDA RAIMUNDO LAURINDO DE HOLANDA, 260, NUCLEO VEREADOR RAIMUNDO PEDRO, SÃO MIGUEL, RN, 59920000

Tipo de Registro: Registro Definitivo de Empresa

Data Inicial: 13/01/2020

Data Final: Indefinido

Registro Regional: 2200006122DDRN

CÂMARA MUNICIPAL FLS. Nº 194 SÃO MIGUEL/RN

Descrição

Certidão de Registro e Quitação Pessoa Jurídica

Informações / Notas

- A capacidade técnico-profissional da empresa é comprovada pelo conjunto dos acervos técnicos dos profissionais constantes de seu quadro técnico.

- Esta certidão perderá a validade caso ocorra qualquer alteração posterior dos elementos cadastrais nela contidos.

Última Anuidade Paga

A autenticidade desta Certidão pode ser verificada em: http://crea-rn.sitac.com.br/publico/, com a chave: 39DC5
Impresso em: 26/12/2023 às 17:58:24 por: adapt

Certidão de Registro e Quitação Pessoa Jurídica
Lei Federal Nº 5194 de 24 de Dezembro de 1966

CREA-RN

Nº 1426750/2023
Emissão: 23/12/2023
Validade: 22/03/2024
Chave: 39DC5

Conselho Regional de Engenharia e Agronomia do Rio Grande do Norte

CÂMARA MUNICIPAL SÃO MIGUEL RN
FLS. Nº 195

Ano: 2023 (1/1)

Autos de Infração

Nada consta

Responsáveis Técnicos

Profissional: HYAN ESLEY MARTINS BOBO
Registro: 2115132629
CPF: 101.***.***-23
Data Início: 13/01/2020
Data Fim: Indefinido
Data Fim de Contrato: Indefinido
Títulos do Profissional:
ENGENHEIRO CIVIL
Atribuição: ARTIGO 7º DA RESOLUÇÃO Nº 218/73, DO CONFEA.
Tipo de Responsabilidade: RESPONSAVEL TÉCNICO

Sócios

Sócio: HYAN ESLEY MARTINS BOBO
CPF: 101.***.***-23
Função: ENGENHEIRO CIVIL

Aditivos

Descrição: ALTERAÇÃO DO ATO CONSTITUTIVO DE EMPRESA INDIVIDUAL DE RESPONSABILIDADE LIMITADA - EIRELI
Data: 16/03/2021
Órgão de registro de empresa: JUCERN
Protocolo: 4593620/2021

BOBÔ
ARQUITETURA E ENGENHARIA

CÂMARA MUNICIPAL
FLS. Nº 198
SÃO MIGUEL-RN

DECLARAÇÃO DE QUE ATENDE AOS REQUISITOS DO TERMO DE REFERÊNCIA

A Comissão Permanente de Licitação da Câmara Municipal de São Miguel-RN

Senhor(a) Presidente(a) da CPL

BOBO CONSTRUÇÕES E SERVIÇOS EIRELI inscrita no CNPJ sob nº **35.341.731/0001-85**, por intermédio de seu representante legal e responsável técnico, Sr.(a) **HYAN ESLEY MARTINS BOBO**, portador(a) da Carteira de Identidade nº 2785132, Órgão expedidor ITEP e do C.P.F nº 101.719.054-23, Crea: 211513262-9. **DECLARA**, sob as penas da lei, que cumpre, plenamente, os requisitos exigidos e temos pleno conhecimento de todos os aspectos relativos à contratação em causa e nossa plena concordância com as condições estabelecidas no termo de referência.

São Miguel - RN , 24 de Janeiro de 2024.

BOBO CONSTRUCOES E SERVICOS LTDA:35341731000185	Assinado de forma digital por BOBO CONSTRUCOES E SERVICOS LTDA:35341731000185	HYAN ESLEY MARTINS BOBO:10171905423	Assinado de forma digital por HYAN ESLEY MARTINS BOBO:10171905423

Bobô Construções e Serviços Eireli – ME
CNPJ: 35.341.731/0001-85

Hyan Esley Martins Bobô
CPF: 101.719.054-23
CREA: 211513262-9

Contato: (84) 9 9852 9160 / 9 9184 1141
[illegible] bobo.construcoes@gmail.com
Av. [illegible] de Holanda,260 - Bairro: Vereador Raimundo Pedro
São Miguel - RN

BOBÔ
ARQUITETURA E ENGENHARIA

CÂMARA MUNICIPAL
FLS. Nº 199
SÃO MIGUEL-RN

DECLARAÇÃO DE NÃO PARENTESCO

A Comissão Permanente de Licitação da Câmara Municipal de São Miguel-RN

Senhor(a) Presidente(a) da CPL

BOBO CONSTRUÇÕES E SERVIÇOS EIRELI inscrita no CNPJ sob nº **35.341.731/0001-85**, por intermédio de seu representante legal e responsável técnico, Sr.(a) **HYAN ESLEY MARTINS BOBO**, portador(a) da Carteira de Identidade nº 2785132, Órgão expedidor ITEP e do C.P.F nº 101.719.054-23, Crea: 211513262-9. **DECLARA**, para fins de cumprimento ao termo de referência e processo administrativo em epígrafe que em meu quadro societário não compõe nenhum integrante que tenha parentesco com: Prefeito, Vice-Prefeito, Secretários ou equivalentes, por matrimônio ou parentesco, afim ou consanguíneo, ou por adoção, como também, Vereador ou empresa de que seja ele dirigente ou representante, em atenção a Decisão nº 190/2010 – TCE/RN.

São Miguel - RN , 24 de Janeiro de 2024.

BOBO CONSTRUCOES E SERVICOS LTDA:35341731000185

Assinado de forma digital por BOBO CONSTRUCOES E SERVICOS LTDA:35341731000185

Bobô Construções e Serviços Eireli – ME
CNPJ: 35.341.731/0001-85

HYAN ESLEY MARTINS BOBO:10171905423

Assinado de forma digital por HYAN ESLEY MARTINS BOBO:10171905423

Hyan Esley Martins Bobô
CPF: 101.719.054-23
CREA: 211513262-9

Contato: [illegible]
[illegible] bobooconstrucoes@gmail.com
[illegible] de Holanda,260 - Bairro: Vereador Raimundo Pedro
São Miguel - RN

CÂMARA MUNICIPAL
FLS. Nº 202
SÃO MIGUEL - RN

ESTADO DO RIO GRANDE DO NORTE

PREFEITURA MUNICIPAL DE PORTALEGRE

ATESTAMOS PARA FINS DE COMPROVAÇÃO JUNTO AO CREA/RN, QUE O ENGENHEIRO HYAN ESLEY MARTINS BOBO - CREA nº 2115132629, CONCLUIU OS SERVIÇOS NECESSÁRIOS PARA A FUNCIONALIDADE DA OBRA DE CONSTRUÇÃO DO ESTÁDIO DE FUTEBOL, CONFORME ART Nº RN20210444315, OBJETO DO CONTRATO Nº 13090002/2021 CELEBRADO ENTRE A EMPRESA BOBO CONSTRUCOES E SERVICOS EIRELI, CNPJ: 35.341.731/0001-85 E A PREFEITURA MUNICIPAL DE PORTALEGRE - RN, CNPJ: 08.358.053/0001-90, CONFORME DESCRIÇÕES A SEGUIR:

ITEM	CÓDIGO	DESCRIÇÃO	UNID.	QUANT.
1.0		**SERVIÇOS INICIAIS**		
1.1	51 / ORSE	PLACA DE OBRA EM CHAPA AÇO GALVANIZADO, INSTALADA	M2	6,00
1.2	100577	REGULARIZAÇÃO E COMPACTAÇÃO DE SUBLEITO DE SOLO PREDOMINANTEMENTE ARENOSO	M2	200,72
1.3	97622	DEMOLIÇÃO DE ALVENARIA DE BLOCO FURADO, DE FORMA MANUAL, SEM REAPROVEITAMENTO	M3	0,78
2.0		**ESTRUTURAS E VEDAÇÕES**		
2.1	89168	ALVENARIA DE VEDAÇÃO DE BLOCOS VAZADOS DE CERÂMICA DE 9X19X19CM (ESPESSURA 9CM), PARA EDIFICAÇÃO HABITACIONAL UNIFAMILIAR (CASA) E EDIFICAÇÃO PÚBLICA PADRÃO	M2	43,08
2.2	COMP.2	VERGA OU CONTRAVERGA PRÉ-MOLDADA	M	14,70
2.3	93358	ESCAVAÇÃO MANUAL DE VALA COM PROFUNDIDADE MENOR OU IGUAL A 1,30 M	M3	6,00
2.4	73361	CONCRETO CICLOPICO FCK=10MPA 30% PEDRA DE MAO INCLUSIVE LANCAMENTO	M3	6,00
2.5	95957	ESTRUTURAS DE CONCRETO ARMADO, PARA EDIFICAÇÃO INSTITUCIONAL TÉRREA, FCK = 25 MPA	M3	2,16
3.0		**COBERTURA**		
3.1	98546	IMPERMEABILIZAÇÃO DE SUPERFÍCIE COM MANTA ASFÁLTICA, UMA CAMADA, INCLUSIVE APLICAÇÃO DE PRIMER ASFÁLTICO, E=3MM	M2	209,49
3.2	87700	CONTRAPISO EM ARGAMASSA TRAÇO 1:4 (CIMENTO E AREIA), PREPARO MECÂNICO COM BETONEIRA 400 L, APLICADO EM ÁREAS SECAS SOBRE LAJE, NÃO ADERIDO, ESPESSURA 6CM	M2	153,42
3.3	87481	ALVENARIA DE VEDAÇÃO DE BLOCOS CERÂMICOS FURADOS NA VERTICAL DE 19X19X39CM (ESPESSURA 19CM) DE PAREDES COM ÁREA LÍQUIDA MAIOR OU IGUAL A 6M² SEM VÃOS E ARGAMASSA DE ASSENTAMENTO COM PREPARO EM BETONEIRA	M2	27,84
3.4	92543	TRAMA DE MADEIRA COMPOSTA POR TERÇAS PARA TELHADOS DE ATÉ 2 ÁGUAS PARA TELHA ONDULADA DE FIBROCIMENTO, METÁLICA, PLÁSTICA OU TERMOACÚSTICA, INCLUSO TRANSPORTE VERTICAL	M2	135,60
3.5	94207	TELHAMENTO COM TELHA ONDULADA DE FIBROCIMENTO E = 6 MM, COM RECOBRIMENTO LATERAL DE 1/4 DE ONDA PARA TELHADO COM INCLINAÇÃO MAIOR QUE 10°, COM ATÉ 2 ÁGUAS, INCLUSO IÇAMENTO	M2	146,40
3.6	304 / ORSE	RUFO DE CONCRETO ARMADO FCK=20MPA L=30CM E H=5CM	M	70,60
4.0		**PISOS**		
4.1	87690	CONTRAPISO EM ARGAMASSA TRAÇO 1:4 (CIMENTO E AREIA), PREPARO MECÂNICO COM BETONEIRA 400 L, APLICADO EM ÁREAS SECAS SOBRE LAJE, NÃO ADERIDO, ESPESSURA 5CM	M2	48,95
4.2	87251	REVESTIMENTO CERÂMICO PARA PISO COM PLACAS TIPO ESMALTADA EXTRA DE DIMENSÕES 45X45 CM APLICADA EM AMBIENTES DE ÁREA MAIOR QUE 10 M2	M2	44,69
4.3	98695	SOLEIRA EM MÁRMORE, LARGURA 15 CM, ESPESSURA 2,0 CM	M	2,00

Rua José Vieira Mafaldo – 122 – Centro – Portalegre/RN – CEP.: 59.810-000 – Fone/Fax.: (84) 3377 2241/2196
CNPJ.: 08.358.053/0001-90 www.portalegre.rn.gov.br – E-mail: pmportalegre@gmail.com

Este documento encontra-se registrado no Conselho Regional de Engenharia e Agronomia do Rio Grande do Norte, vinculado à Certidão nº 1403753/2022, emitida em 18/11/2022

Certidão nº 1403753/2022
21/11/2022, 12:19
Chave de Impressão: Wc38C
O documento neste ato registrado foi emitido em 18/11/2022 e contém 6 folhas

CÂMARA MUNICIPAL
FLS. Nº 203
SÃO MIGUEL/RN

4.4	94275	ASSENTAMENTO DE GUIA (MEIO-FIO) EM TRECHO RETO, CONFECCIONADA EM CONCRETO PRÉ-FABRICADO, DIMENSÕES 100X15X13X20 CM (COMPRIMENTO X BASE INFERIOR X BASE SUPERIOR X ALTURA), PARA URBANIZAÇÃO INTERNA DE EMPREENDIMENTOS	M	66,30
4.5	92393	EXECUÇÃO DE PAVIMENTO EM PISO INTERTRAVADO, COM BLOCO SEXTAVADO DE 25 X 25 CM, ESPESSURA 6 CM	M2	189,90
4.6	101858	REASSENTAMENTO DE BLOCOS SEXTAVADO PARA PISO INTERTRAVADO, ESPESSURA DE 6 CM, EM VIA/ESTACIONAMENTO, COM REAPROVEITAMENTO DOS BLOCOS SEXTAVADO	M2	10,00
4.7	9418 / ORSE	PISO TÁTIL DIRECIONAL E/OU ALERTA, DE CONCRETO, NA COR NATURAL, P/DEFICIENTES VISUAIS, DIMENSÕES 25X25CM, APLICADO COM ARGAMASSA INDUSTRIALIZADA AC-II, REJUNTADO, EXCLUSIVE REGULARIZAÇÃO DE BASE	M2	4,26
5.0		**INSTALAÇÕES**		
5.1	95634	KIT CAVALETE PARA MEDIÇÃO DE ÁGUA - ENTRADA PRINCIPAL, EM PVC SOLDÁVEL DN 20 (½") FORNECIMENTO E INSTALAÇÃO (EXCLUSIVE HIDRÔMETRO)	UNID	1,00
5.2	91785	INSTALAÇÃO DE TUBOS DE PVC, SOLDÁVEL, ÁGUA FRIA, DN 25 MM (INSTALADO EM RAMAL, SUB-RAMAL, RAMAL DE DISTRIBUIÇÃO OU PRUMADA), INCLUSIVE CONEXÕES, CORTES E FIXAÇÕES, PARA PRÉDIOS	M	23,00
5.3	89353	REGISTRO DE GAVETA BRUTO, LATÃO, ROSCÁVEL, 3/4", FORNECIDO E INSTALADO EM RAMAL DE ÁGUA	UNID	1,00
5.4	COMP 11	ACESSÓRIOS PARA CAIXA D'ÁGUA, INCLUSIVE TORNEIRA BOIA - FORNECIMENTO E INSTALAÇÃO	UNID	2,00
5.5	1679 / ORSE	PONTO DE ESGOTO COM TUBO DE PVC RÍGIDO SOLDÁVEL DE Ø 40 MM (LAVATÓRIOS, MICTÓRIOS, RALOS SIFONADOS, ETC...)	UNID	2,00
5.6	91795	INST. TUBO PVC, SÉRIE N, ESGOTO PREDIAL, 100 MM (INST. RAMAL DESCARGA, RAMAL DE ESG. SANIT., PRUMADA ESG. SANIT., VENTILAÇÃO OU SUB-COLETOR AÉREO), INCL. CONEXÕES E CORTES, FIXAÇÕES, P/ PRÉDIOS	M	7,00
5.7	COMP.4	FOSSA SÉPTICA DE ALVENARIA E IMPERMEABILIZADA DIM.: 3,40 X 1,70 M POR 2,00 M DE PROFUNDIDADE	UNID	1,00
5.8	COMP. 5	SUMIDOURO DE ALVENARIA (PERMEÁVEL) DIM.: 1,60 X 1,60 M POR 3,00 M DE PROFUNDIDADE	UNID	1,00
5.9	86883	SIFÃO DO TIPO FLEXÍVEL EM PVC 1 X 1.1/2 - FORNECIMENTO E INSTALAÇÃO	UNID	12,00
5.10	89710	RALO SECO, PVC, DN 100 X 40 MM, JUNTA SOLDÁVEL, FORNECIDO E INSTALADO EM RAMAL DE DESCARGA OU EM RAMAL DE ESGOTO SANITÁRIO	UNID	2,00
5.11	COMP.7	PONTO DE TOMADA RESIDENCIAL INCLUINDO TOMADA 10A/250V E CABO	UNID	21,00
5.12	COMP.8	PONTO DE ILUMINAÇÃO RESIDENCIAL INCLUINDO INTERRUPTOR SIMPLES E CABO (EXCLUINDO LUMINÁRIA E LÂMPADA)	UNID	41,00
5.13	91926	CABO DE COBRE FLEXÍVEL ISOLADO, 2,5 MM², ANTI-CHAMA 450/750 V, PARA CIRCUITOS TERMINAIS - FORNECIMENTO E INSTALAÇÃO	M	350,00
5.14	91930	CABO DE COBRE FLEXÍVEL ISOLADO, 6 MM², ANTI-CHAMA 450/750 V, PARA CIRCUITOS TERMINAIS - FORNECIMENTO E INSTALAÇÃO	M	240,00
5.15	93653	DISJUNTOR MONOPOLAR TIPO DIN, CORRENTE NOMINAL DE 10A - FORNECIMENTO E INSTALAÇÃO	UNID	1,00
5.16	693 / ORSE	PONTO SECO DE TOMADA P/ LÓGICA, COM ELETRODUTO PVC RÍGIDO EMBUTIDO, Ø 3/4"	UNID	1,00
5.17	91790	INSTALAÇÃO DE TUBOS DE PVC, SÉRIE R, ÁGUA PLUVIAL, DN 100 MM (INSTALADO EM RAMAL DE ENCAMINHAMENTO, OU CONDUTORES VERTICAIS), INCLUSIVE CONEXÕES, CORTES E FIXAÇÕES, PARA PRÉDIOS	M	3,00
5.18	101905	EXTINTOR DE INCÊNDIO PORTÁTIL COM CARGA DE ÁGUA PRESSURIZADA DE 10 L, CLASSE A - FORNECIMENTO E INSTALAÇÃO	UNID	1,00

Rua José Vieira Mafaldo – 122 – Centro – Portalegre/RN – CEP.: 59.810-000 – Fone/Fax.: (84) 3377 2241/2196
CNPJ.: 08.358.053/0001-90 www.portalegre.rn.gov.br – E-mail: pmportalegre@gmail.com

José Augusto dos Santos Diógo
Prefeito Municipal

Este documento encontra-se registrado no Conselho Regional de Engenharia e Agronomia do Rio Grande do Norte, vinculado à Certidão nº 1403753/2022, emitida em 18/11/2022

Certidão nº 1403753/2022
21/11/2022, 12:19
Chave de Impressão: Wc38C
O documento neste ato registrado foi emitido em 18/11/2022 e contém 6 folhas

CÂMARA MUNICIPAL
FLS. Nº 204
SÃO MIGUEL/RN

5.19	101906	EXTINTOR DE INCÊNDIO PORTÁTIL COM CARGA DE CO2 DE 4 KG, CLASSE BC - FORNECIMENTO E INSTALAÇÃO	UNID	1,00
5.20	74245/1	PINTURA ACRILICA EM PISO CIMENTADO DUAS DEMAOS	M2	1,00
5.21	12138 / ORSE	PLACA DE INDICATIVA DE "EXTINTOR" EM PVC, DIM.: 20 X 20 CM	UNID	1,00
5.22	12889 / ORSE	PLACA DE SINALIZACAO, FOTOLUMINESCENTE, EM PVC , COM LOGOTIPO "CUIDADO RISCO DE CHOQUE ELÉTRICO"- PLACA E5	UNID	1,00
5.23	COMP.13	LUMINÁRIA PAINEL LED SOBREPOR 18W QUADRADA	UNID	31,00
5.24	11153 / ORSE	REFLETOR TR LED, CORPO EM ALUMINIO, VIDRO TEMPERADO, POTENCIA 20W, BIVOLT, TEMP.COR 3000K, IP-65, DA TASCHIBRA OU SIMILAR	UNID	10,00
6.0		**ESQUADRIAS**		
6.1	1797 / ORSE	REVISÃO DE ESQUADRIA DE MADEIRA	M2	10,80
6.2	94573	JANELA DE ALUMÍNIO DE CORRER COM 4 FOLHAS PARA VIDROS, COM VIDROS, BATENTE, ACABAMENTO COM ACETATO OU BRILHANTE E FERRAGENS. EXCLUSIVE ALIZAR E CONTRAMARCO. FORNECIMENTO E INSTALAÇÃO	M2	6,40
6.3	99861	GRADIL EM FERRO FIXADO EM VÃOS DE JANELAS, FORMADO POR BARRAS CHATAS DE 25X4,8 MM	M2	8,74
6.4	102161	INSTALAÇÃO DE VIDRO LISO INCOLOR, E = 3 MM, EM ESQUADRIA DE ALUMÍNIO OU PVC, FIXADO COM BAGUETE	M2	0,40
6.5	COMP.9	PORTA DE MADEIRA, MACIÇA (PESADA OU SUPERPESADA), ESPESSURA DE 3,5CM, INCLUSO DOBRADIÇAS E FECHADURA - FORNECIMENTO E INSTALAÇÃO	M2	13,08
6.6	COMP.10	KIT DE PORTA DE MADEIRA TIPO MEXICANA, MACIÇA (PESADA OU SUPERPESADA), PADRÃO POPULAR, ESPESSURA DE 3,5CM, ITENS INCLUSOS: DOBRADIÇAS, MONTAGEM E INSTALAÇÃO DE BATENTE, FECHADURA COM EXECUÇÃO DO FURO - FORNECIMENTO E INSTALAÇÃO	M2	4,62
6.7	COMP.6	PORTÃO DE CORRER EM CHAPA DE AÇO 1/4", C/ QUADRO EM TUBO QUADRADO DE 2", BARRA QUADRADA 1" NA VERTICAL E BARRA CHATA 2" X 1/4" NA HORIZONTAL, INCLUSIVE FERROLHO, E ROLDANAS E TRILHOS	M2	16,80
6.8	1857 / ORSE	PORTA EM AÇO, EM CHAPA GALVANIZADA Nº24, RAIADA, DE ENROLAR	M2	18,33
6.9	COMP.14	PORTÃO DE ABRIR COM PARTE INFERIOR EM CHAPA DE FERRO 3MM, QUADRO EM TUBO DE FERRO GALVANIZADO DE 2", CHAPA DE FERRO N.º 18 E PARTE SUPERIOR EM BARRAS QUADRADAS DE AÇO 3/8" NA VERTICAL, ESPAÇAMENTO 10CM, DUAS BARRAS CHATAS DE 1" X 1/4" NA HORIZONTAL APLICADAS NAS DUAS FACES, INCLUSIVE DOBRADIÇAS E TRANCAS	M2	8,64
6.10	100660	ALIZAR DE 5X1,5CM PARA PORTA FIXADO COM PREGOS, PADRÃO POPULAR - FORNECIMENTO E INSTALAÇÃO	M	60,00
6.11	COMP.16	ALAMBRADO PARA QUADRA POLIESPORTIVA, ESTRUTURADO POR TUBOS DE ACO GALVANIZADO, (MONTANTES, TRAVESSAS E ESCORAS COM DIAMETRO 2.1/2"), COM TELA DE ARAME GALVANIZADO, FIO 12 BWG E MALHA QUADRADA 8X8CM	M2	150,00
7.0		**PINTURAS E REVESTIMENTOS**		
7.1	3312 / ORSE	CHAPISCO EM TETO, E=5MM, COM ARGAMASSA TRAÇO T1 - 1:3 (CIMENTO / AREIA)	M2	275,58
7.2	3087 / ORSE	REVESTIMENTO EM TETOS COM ARGAMASSA PROJETADA, TRAÇO T-1 (1:3) - CIMENTO / AREIA	M3	5,51
7.3	87894	CHAPISCO APLICADO EM ALVENARIA (SEM PRESENÇA DE VÃOS) E ESTRUTURAS DE CONCRETO DE FACHADA, COM COLHER DE PEDREIRO. ARGAMASSA TRAÇO 1:3 COM PREPARO EM BETONEIRA 400L	M2	111,57

Rua José Vieira Mafaldo – 122 – Centro – Portalegre/RN – CEP.: 59.810-000 – Fone/Fax.: (84) 3377 2241/2196
CNPJ.: 08.358.053/0001-90 www.portalegre.rn.gov.br – E-mail: pmportalegre@gmail.com

Este documento encontra-se registrado no Conselho Regional de Engenharia e Agronomia do Rio Grande do Norte, vinculado à Certidão nº 1403753/2022, emitida em 18/11/2022

Certidão nº 1403753/2022
21/11/2022, 12:19
Chave de Impressão: Wc38C
O documento neste ato registrado foi emitido em 18/11/2022 e contém 6 folhas

CÂMARA MUNICIPAL
FLS. Nº 205
SÃO MIGUEL RN

7.4	3317 / ORSE	REBOCO ESPECIAL DE PAREDE 2CM COM ARGAMASSA TRAÇO T1 - 1:3 (CIMENTO / AREIA)	M2	111,57
7.5	87273	REVESTIMENTO CERÂMICO PARA PAREDES INTERNAS COM PLACAS TIPO ESMALTADA EXTRA DE DIMENSÕES 33X45 CM APLICADAS EM AMBIENTES DE ÁREA MAIOR QUE 5M² NA ALTURA INTEIRA DAS PAREDES	M2	70,27
7.6	COMP 12	CAIAÇÃO	M2	1696,88
7.7	88484	APLICAÇÃO DE FUNDO SELADOR ACRÍLICO EM TETO, UMA DEMÃO	M2	275,58
7.8	88485	APLICAÇÃO DE FUNDO SELADOR ACRÍLICO EM PAREDES, UMA DEMÃO	M2	1162,04
7.9	2288 / ORSE	PINTURA DE ACABAMENTO COM APLICAÇÃO DE 02 DEMAÕS DE TINTA ACRÍLICA CONVENCIONAL	M2	1498,60
7.10	100753	PINTURA COM TINTA ACRÍLICA DE ACABAMENTO PULVERIZADA SOBRE SUPERFÍCIES METÁLICAS (EXCETO PERFIL) EXECUTADO EM OBRA (02 DEMÃOS)	M2	171,78
7.11	102220	PINTURA TINTA DE ACABAMENTO (PIGMENTADA) ESMALTE SINTÉTICO BRILHANTE EM MADEIRA, 2 DEMÃOS	M2	73,20
7.12	COMP 15	PINTURA ARTÍSTICA EM FACHADA	M2	77,44
8.0		**LOUÇAS E METAIS**		
8.1	10759 / ORSE	BANCADA EM GRANITO CINZA ANDORINHA, E=2CM	M2	8,16
8.2	174 / ORSE	DIVISÓRIAS DE GRANILITE OU MARMORITE POLIDO, E=3CM, INCLUSIVE MONTAGEM COM FERRAGENS	M2	3,85
8.3	86935	CUBA DE EMBUTIR DE AÇO INOXIDÁVEL MÉDIA, INCLUSO VÁLVULA TIPO AMERICANA EM METAL CROMADO E SIFÃO FLEXÍVEL EM PVC - FORNECIMENTO E INSTALAÇÃO	UNID	1,00
8.4	86943	LAVATÓRIO LOUÇA BRANCA SUSPENSO, 29,5 X 39CM OU EQUIVALENTE, PADRÃO POPULAR, INCLUSO SIFÃO FLEXÍVEL EM PVC, VÁLVULA E ENGATE FLEXÍVEL 30CM EM PLÁSTICO E TORNEIRA CROMADA DE MESA, PADRÃO POPULAR - FORNECIMENTO E INSTALAÇÃO	UNID	1,00
8.5	86884	ENGATE FLEXÍVEL EM PLÁSTICO BRANCO, 1/2 X 30CM - FORNECIMENTO E INSTALAÇÃO	UNID	14,00
8.6	86909	TORNEIRA CROMADA TUBO MÓVEL, DE MESA, 1/2 OU 3/4, PARA PIA DE COZINHA, PADRÃO ALTO - FORNECIMENTO E INSTALAÇÃO	UNID	2,00
8.7	86906	TORNEIRA CROMADA DE MESA, 1/2 OU 3/4, PARA LAVATÓRIO, PADRÃO POPULAR - FORNECIMENTO E INSTALAÇÃO	UNID	10,00
8.8	95544	PAPELEIRA DE PAREDE EM METAL CROMADO SEM TAMPA, INCLUSO FIXAÇÃO	UNID	10,00
8.9	37401	TOALHEIRO PLASTICO TIPO DISPENSER PARA PAPEL TOALHA INTERFOLHADO	UNID	7,00
8.10	95545	SABONETEIRA DE PAREDE EM METAL CROMADO, INCLUSO FIXAÇÃO	UNID	4,00
8.11	95547	SABONETEIRA PLASTICA TIPO DISPENSER PARA SABONETE LIQUIDO COM RESERVATORIO 800 A 1500 ML, INCLUSO FIXAÇÃO	UNID	7,00
8.12	1888 / ORSE	ESPELHO PLANO 3MM	M2	4,96
8.13	100849	ASSENTO SANITÁRIO CONVENCIONAL - FORNECIMENTO E INSTALACAO	UNID	10,00
8.14	2050 / ORSE	CHUVEIRO PLÁSTICO SEM REGISTRO	UNID	4,00
8.15	100866	BARRA DE APOIO RETA, EM ACO INOX POLIDO, COMPRIMENTO 60CM, FIXADA NA PAREDE - FORNECIMENTO E INSTALAÇÃO	UNID	4,00
8.16	86939	LAVATÓRIO LOUÇA BRANCA COM COLUNA, "44 X 35,5" CM, PADRÃO POPULAR, INCLUSO SIFÃO FLEXÍVEL EM PVC, VÁLVULA E ENGATE FLEXÍVEL 30CM EM PLÁSTICO E COM TORNEIRA CROMADA PADRÃO POPULAR - FORNECIMENTO E INSTALAÇÃO	UNID	4,00

Rua José Vieira Mafaldo – 122 – Centro – Portalegre/RN – CEP.: 59.810-000 – Fone/Fax.: (84) 3377 2241/2196
CNPJ.: 08.358.053/0001-90 www.portalegre.rn.gov.br – E-mail: pmportalegre@gmail.com

Este documento encontra-se registrado no Conselho Regional de Engenharia e Agronomia do Rio Grande do Norte, vinculado à Certidão nº 1403753/2022, emitida em 18/11/2022

Certidão nº 1403753/2022
21/11/2022, 12:19
Chave de Impressão: Wc38C
O documento neste ato registrado foi emitido em 18/11/2022 e contém 6 folhas

CÂMARA MUNICIPAL
FLS. Nº 206
SÃO MIGUEL RN

8.17	86931	VASO SANITÁRIO SIFONADO COM CAIXA ACOPLADA LOUÇA BRANCA, INCLUSO ENGATE FLEXÍVEL EM PLÁSTICO BRANCO, 1/2 X 40CM - FORNECIMENTO E INSTALAÇÃO	UNID	4,00
8.18	5085	CADEADO SIMPLES, CORPO EM LATAO MACICO, COM LARGURA DE 35 MM E ALTURA DE APROX 30 MM, HASTE CEMENTADA (NAO LONGA), EM ACO TEMPERADO COM DIAMETRO DE APROX 6,0 MM, INCLUINDO 2 CHAVES	UNID	6,00
8.19	3261 / ORSE	REMOÇÃO E REASSENTAMENTO DE LOUÇAS SANITÁRIAS	UNID	12,00
9.0		**SERVIÇOS FINAIS**		
9.1	2450 / ORSE	LIMPEZA GERAL	M2	306,01
9.2	6191 / ORSE	LIMPEZA DE RUAS (VARRIÇÃO E REMOÇÃO DE ENTULHOS)	M2	189,90
9.3	88629	ARGAMASSA TRAÇO 1:3 (EM VOLUME DE CIMENTO E AREIA MÉDIA ÚMIDA), PREPARO MANUAL	M3	3,00
9.4	2334 / ORSE	LIMPEZA E DESENCROSTAMENTO QUÍMICO/MECÂNICO DE CONCRETO, C/ DESINCROSTANTE DURATTO OU SIMILAR - R1	M2	100,00

PORTALEGRE/RN, 20 DE JULHO DE 2022.

Rogian Matheus Batista Rêgo
CPF 096.183.514-16
Engenheiro Civil Municipal - CREA 211650426-0
Portaria Nº 181/2021 GP/PMP

José Augusto de Freitas Rêgo
CPF 156.233.604-59
Prefeito Municipal

Este documento encontra-se registrado no Conselho Regional de Engenharia e Agronomia do Rio Grande do Norte, vinculado à Certidão nº 1403753/2022, emitida em 18/11/2022

Certidão nº 1403753/2022
21/11/2022, 12:19
Chave de Impressão: Wc38C
O documento neste ato registrado foi emitido em 18/11/2022 e contém 6 folhas

Rua José Vieira Mafaldo – 122 – Centro – Portalegre/RN – CEP.: 59.810-000 – Fone/Fax.: (84) 3377 2241/2196
CNPJ.: 08.358.053/0001-90 www.portalegre.rn.gov.br – E-mail: pmportalegre@gmail.com

Conselho Regional de Engenharia e Agronomia do Rio Grande do Norte
Av Senador Salgado Filho, nº 1840
Tel: + 55 (84) 4006-7200 Fax: + 55 (84) 4006-7201 E-mail: crearn@crea-rn.org.br
CREA-RN
Impresso em: 21/11/2022, às 12:19.

Certidão de Acervo Técnico - CAT
Resolução Nº 1025 de 30 de Outubro de 2009
Resolução Nº 218 de 29 de Junho de 1973

CREA-RN

Conselho Regional de Engenharia e Agronomia do Rio Grande do Norte

CAT COM REGISTRO DE ATESTADO
1403754/2022
Atividade concluída

CERTIFICAMOS, em cumprimento ao disposto na Resolução nº 1.025, de 30 de outubro de 2009, do Confea, que consta dos assentamentos deste Conselho Regional de Engenharia e Agronomia do Rio Grande do Norte - Crea-RN, o Acervo Técnico do profissional **HYAN ESLEY MARTINS BOBO** referente à(s) Anotação(ões) de Responsabilidade Técnica - ART abaixo discriminada(s):

Profissional: **HYAN ESLEY MARTINS BOBO**
Registro: **2115132629RN** RNP: **2115132629**
Título profissional: ENGENHEIRO CIVIL

CÂMARA MUNICIPAL SÃO MIGUEL RN FLS. Nº 207

Número da ART: **RN20220552996** Tipo de ART: Obra/Serviço Registrada em: 11/11/2022 Baixada em: 16/11/2022
Forma de registro: SUBSTITUIÇÃO Participação técnica: INDIVIDUAL
Empresa contratada: **BOBO CONSTRUÇÕES E SERVIÇOS EIRELI**

Contratante: **Prefeitura municipal de Portalegre** CPF/CNPJ: **08.358.053/0001-90**
Endereço do contratante: RUA José Vieira Mafalda Nº: 122
Complemento: Bairro: Centro
Cidade: PORTALEGRE UF: RN CEP: 59810000
Contrato: Celebrado em: 22/11/2021
Valor do contrato: R$ 96.677,67 Tipo de contratantee: Pessoa Juridica de Direito Público
Ação institucional: NÃO SE APLICA
Endereço da obra/serviço: SÍTIO Sítio estrondo Nº: S/n
Complemento: Bairro: Zona rural
Cidade: PORTALEGRE UF: RN CEP: 59810000
Data de início: 22/11/2021 Conclusão efetiva: 13/07/2022
Finalidade:
Proprietário: Prefeitura municipal de Portalegre CPF/CNPJ: 08.358.053/0001-90

Atividade Técnica: **16 - Execução** ELETROTÉCNICA > INSTALAÇÕES ELÉTRICAS > DE INSTALAÇÕES ELÉTRICAS EM BAIXA TENSÃO > #11.10.1.2 - PARA FINS COMERCIAIS 49 - Execução de obra 618.94 metro quadrado; **16 - Execução** CONSTRUÇÃO CIVIL > EDIFICAÇÕES > DE REFORMA DE EDIFICAÇÃO > #1.1.2.1 - DE ALVENARIA 49 - Execução de obra 618.94 metro quadrado; **16 - Execução** CONSTRUÇÃO CIVIL > INSTALAÇÕES HIDROSSANITÁRIAS > #1.4.2 - DE SISTEMA DE REDES DE ÁGUAS PLUVIAIS 49 - Execução de obra 618.94 metro quadrado;

Observações

Art de execução da conclusão da obra de reforma e manutenção da escola municipal João Antônio de Oliveira localizado no sítio estrondo zona rural do município de Portalegre/ RN

Informações Complementares

- `O atestado está registrado apenas para atividades técnicas constantes da ART, não sendo contempladas neste registro os itens: 2.7 – Remoção de árvore de porte médio; 8.26 – Haste de aterramento 5/8 para SPDA – Instalação, por se tratar de atividades fora da atribuição do profissional`.

CERTIFICAMOS, finalmente, que se encontra vinculado à presente Certidão de Acervo Técnico – CAT, o atestado contendo 6 folha(s), expedido pelo contratante da obra/serviço, a quem cabe a responsabilidade pela veracidade e exatidão das informações nele constantes.

Certidão de Acervo Técnico nº 1403754/2022
18/11/2022, 15:02
DCxB3

A Certidão de Acervo Técnico (CAT) à qual o atestado está vinculado constituirá prova da capacidade técnico-profissional da pessoa jurídica somente se o responsável técnico indicado estiver ou venha a ser integrado ao seu quadro técnico por meio de declaração entregue no momento da habilitação ou da entrega das propostas.

Certificamos que se encontra vinculado à presente CAT o atestado apresentado em cumprimento à Lei nº 8.666/93, expedido pela pessoa jurídica contratante, a quem cabe a responsabilidade pela veracidade e exatidão das informações nele constantes. É de responsabilidade deste Conselho a verificação da atividade profissional em conformidade com a Lei nº 5.194/66 e Resoluções do Conselho Federal de Engenharia e Agronomia - CONFEA.

Esta certidão perderá a validade caso ocorra qualquer alteração posterior dos elementos cadastrais nela contidos.

O(s) Atestado(s), Declaração(ões) e/ou Certidão(ões), averbada(s) a esta CAT, é(são) parte integrante(s) da mesma, somente o(s) serviço(s) a que se refere(m) as atribuições do profissional acima citado.

A autenticidade desta Certidão pode ser verificada em: http://crea-rn.sitac.com.br/publico/, com a chave: DCxB3

ESTADO DO RIO GRANDE DO NORTE

PREFEITURA MUNICIPAL DE PORTALEGRE

CÂMARA MUNICIPAL FLS. Nº 208 SÃO MIGUEL/RN

ATESTADO

Atestamos para os devidos fins de direito, que a Empresa **BOBO CONSTRUCOES E SERVICOS EIRELI**, situada na Avenida Raimundo Laurindo de Holanda, 260, Núcleo Vereador Raimundo Pedro, CEP: 59.920-000, São Miguel/RN, inscrita no CNPJ nº 35.341.731/0001-85, executou para a **PREFEITURA MUNICIPAL DE PORTALEGRE - RN,** CNPJ Nº 08.358.053/0001-90, situada a Rua José Vieira Mafaldo, 122, Centro, Portalegre - RN, os serviços de **CONCLUSÃO DA OBRA DE REFORMA E MANUTENÇÃO DA ESCOLA MUNICIPAL JOÃO ANTÔNIO DE OLIVEIRA**, localizada no Sitio Estrondo, Zona Rural de Portalegre/RN, CEP 59.810-000, onde os serviços foram executados no periodo de 22/11/2021 até 13/07/2022, tendo como Responsável Técnico o Eng.º Civil HYAN ESLEY MARTINS BOBO , CREA nº 2115132629, conforme registro no CREA-RN através da ART Nº RN20210459798, e descritas na planilha anexada.

Portalegre/RN, 20 de julho de 2022.

Rogian Matheus Batista Rêgo
CPF 096.183.514-16
Engenheiro Civil Municipal - CREA 211650426-0
Portaria Nº 181/2021 GP/PMP

José Augusto de Freitas Rêgo
CPF 156.233.604-59
Prefeito Municipal

Este documento encontra-se registrado no Conselho Regional de Engenharia e Agronomia do Rio Grande do Norte, vinculado à Certidão nº 1403754/2022, emitida em 18/11/2022

Certidão nº 1403754/2022
21/11/2022, 10:50
Chave de Impressão: DCxB3
O documento neste ato registrado foi emitido em 18/11/2022 e contém 6 folhas

Rua José Vieira Mafaldo – 122 – Centro – Portalegre/RN – CEP.: 59.810-000 – Fone/Fax.: (84) 3377 2241/2196
CNPJ.: 08.358.053/0001-90 www.portalegre.rn.gov.br – E-mail: pmportalegre@gmail.com

Conselho Regional de Engenharia e Agronomia do Rio Grande do Norte
Av Senador Salgado Filho, nº 1840
Tel: + 55 (84) 4006-7200 Fax: + 55 (84) 4006-7201 E-mail: crearn@crea-rn.org.br

CREA-RN Conselho Regional de Engenharia e Agronomia do Rio Grande do Norte

Impresso em: 21/11/2022, às 10:50.

ESTADO DO RIO GRANDE DO NORTE

PREFEITURA MUNICIPAL DE PORTALEGRE

CÂMARA MUNICIPAL FLS. Nº 209 SÃO MIGUEL-RN

ATESTAMOS PARA FINS DE COMPROVAÇÃO JUNTO AO CREA/RN, QUE O ENGENHEIRO HYAN ESLEY MARTINS BOBO - CREA nº 2115132629, CONCLUIU A OBRA DE REFORMA E MANUTENÇÃO DA ESCOLA MUNICIPAL JOÃO ANTÔNIO DE OLIVEIRA, CONFORME ART Nº RN20210459798, OBJETO DO CONTRATO Nº 04110002/2021 CELEBRADO ENTRE A EMPRESA BOBO CONSTRUCOES E SERVICOS EIRELI, CNPJ: 35.341.731/0001-85 E A PREFEITURA MUNICIPAL DE PORTALEGRE - RN, CNPJ: 08.358.053/0001-90, CONFORME DESCRIÇÕES A SEGUIR:

ITEM	CÓDIGO	DESCRIÇÃO	UNID.	QUANT.
1	SERVIÇOS PRELIMINARES			
1.1	COMP-212919	PLACA DE OBRA EM CHAPA DE AÇO GALVANIZADO	M2	6,00
2	DEMOLIÇÃO			
2.1	102354	DESMONTE DE MATERIAL DE 3ª CATEGORIA (BLOCOS DE ROCHAS OU MATACOS), COM MARTELETE PNEUMÁTICO MANUAL ? EXCLUSIVE CARGA E TRANSPORTE	M3	7,13
2.2	97664	REMOÇÃO DE ACESSÓRIOS, DE FORMA MANUAL, SEM REAPROVEITAMENTO	UNID	4,00
2.3	97631	DEMOLIÇÃO DE ARGAMASSAS, DE FORMA MANUAL, SEM REAPROVEITAMENTO	M2	15,77
2.4	S02095	REMOÇÃO DE VASO SANITÁRIO	UNID	1,00
2.5	97622	DEMOLIÇÃO DE ALVENARIA DE BLOCO FURADO, DE FORMA MANUAL, SEM REAPROVEITAMENTO	M3	6,53
2.6	100981	CARGA, MANOBRA E DESCARGA DE ENTULHO EM CAMINHÃO BASCULANTE 6 M³ - CARGA COM ESCAVADEIRA HIDRÁULICA (CAÇAMBA DE 0,80 M³ / 111 HP) E DESCARGA LIVRE (UNIDADE: M3)	M3	19,94
2.7	S04268	REMOÇÃO DE ÁRVORE, PORTE MÉDIO, COM UTILIZAÇÃO DE RETRO-ESCAVADEIRA	UNID	1,00
3	MOVIMENTO DE TERRA			
3.1	93358	ESCAVAÇÃO MANUAL DE VALA COM PROFUNDIDADE MENOR OU IGUAL A 1,30 M	M3	1,11
3.2	101616	PREPARO DE FUNDO DE VALA COM LARGURA MENOR QUE 1,5 M (ACERTO DO SOLO NATURAL)	M2	8,71
3.3	2020124	ESCAVAÇÃO MANUAL CAMPO ABERTO, EM SOLO EXCETO ROCHA, ATÉ 2,00M DE PROFUNDIDADE	M3	16,72
3.4	2020055	LASTRO COM CAMADA DE AREIA, LANÇAMENTO MANUAL	M3	2,54
3.5	S02548	LOCAÇÃO DE SERVIÇOS DE TERRAPLENAGEM DE OBRAS CIVIS	M2	159,12
3.6	101139	ESCAVAÇÃO HORIZONTAL, INCLUINDO ESCARIFICAÇÃO, CARGA, DESCARGA E TRANSPORTE EM SOLO DE 2A CATEGORIA COM TRATOR DE ESTEIRAS (100HP/LÂMINA: 2,19M3) E CAMINHÃO BASCULANTE DE 10M3, DMT ATÉ 200M	M3	23,87
4	INFRAESTRUTURA			
4.1	COMP-860554	EMBASAMENTO C/PEDRA ARGAMASSADA UTILIZANDO ARG CIM/AREIA 1:4	M3	1,95
5	ALVENARIA			
5.1	87496	ALVENARIA DE VEDAÇÃO DE BLOCOS CERÂMICOS FURADOS NA HORIZONTAL DE 9X19X19CM (ESPESSURA 9CM) DE PAREDES COM ÁREA LÍQUIDA MENOR QUE 6M² SEM VÃOS E ARGAMASSA DE ASSENTAMENTO COM PREPARO MANUAL	M2	1,18
6	COBERTURA			

Rua José Vieira Mafaldo – 122 – Centro – Portalegre/RN – CEP.: 59.810-000 – Fone/Fax.: (84) 3377 2241/2196
CNPJ.: 08.358.053/0001-90 www.portalegre.rn.gov.br – E-mail: pmportalegre@gmail.com

Este documento encontra-se registrado no Conselho Regional de Engenharia e Agronomia do Rio Grande do Norte, vinculado à Certidão nº 1403754/2022, emitida em 18/11/2022

Certidão nº 1403754/2022
21/11/2022, 10:50
Chave de Impressão: DCxB3
O documento neste ato registrado foi emitido em 18/11/2022 e contém 6 folhas

CÂMARA MUNICIPAL
FLS. Nº 210
SÃO MIGUEL-RN

6.1	94449	TELHAMENTO COM TELHA ONDULADA DE FIBRA DE VIDRO E = 0,6 MM, PARA TELHADO COM INCLINAÇÃO MAIOR QUE 10°, COM ATÉ 2 ÁGUAS, INCLUSO IÇAMENTO	M2	1,20
6.2	100329	RETIRADA E RECOLOCAÇÃO DE TELHA CERÂMICA DE ENCAIXE, COM MAIS DE DUAS ÁGUAS, INCLUSO IÇAMENTO	M2	375,12
6.3	94231	RUFO EM CHAPA DE AÇO GALVANIZADO NÚMERO 24, CORTE DE 25 CM, INCLUSO TRANSPORTE VERTICAL	M	27,50
6.4	S05077	CALHA PLUVIAL DE BEIRAL, Ø 125MM, PVC, SEMICIRCULAR, LINHA AQUAPLUV, TIGRE OU SIMILAR, EXCLUSIVE CONDUTORES	M	13,00
7	**ESQUADRIAS**			
7.1	91304	FECHADURA DE EMBUTIR COM CILINDRO, EXTERNA, COMPLETA, ACABAMENTO PADRÃO POPULAR, INCLUSO EXECUÇÃO DE FURO - FORNECIMENTO E INSTALAÇÃO	UNID	5,00
7.2	302 / ORSE	COBERTURA COM LONA PLÁSTICA TIPO TOLDO	M2	13,05
7.3	99861	GRADIL EM FERRO FIXADO EM VÃOS DE JANELAS, FORMADO POR BARRAS CHATAS DE 25X4,8 MM	M2	20,90
7.4	COMP.02	PORTÃO DE ABRIR COM PARTE INFERIOR EM CHAPA DE FERRO 3MM, QUADRO EM TUBO DE FERRO GALVANIZADO DE 2", CHAPA DE FERRO N.º 18 E PARTE SUPERIOR EM BARRAS QUADRADAS DE AÇO 3/8" NA VERTICAL, ESPAÇAMENTO 10CM, DUAS BARRAS CHATAS DE 1" X 1/4" NA HORIZONTAL APLICADAS NAS DUAS FACES, INCLUSIVE DOBRADIÇAS E TRANCAS	M2	8,28
7.5	101161	ALVENARIA DE VEDAÇÃO COM ELEMENTO VAZADO DE CONCRETO (COBOGÓ) DE 7X50X50CM E ARGAMASSA DE ASSENTAMENTO COM PREPARO EM BETONEIRA	M2	0,25
8	**INSTALAÇÕES ELÉTRICAS**			
8.1	1060158	REDE ENTRADA TRIFÁSICA COM CAIXA MEDIÇÃO PADRÃO COSERN E ACESSÓRIOS SEM POSTE DE ACESSO	UNID	1,00
8.2	1060258	POSTE DE CONCRETO DUPLO T H=6M CARGA NOMINAL 100KG INCLUSIVE ESCAVAÇÃO, EXCLUSIVE TRANSPORTE - FORNECIMENTO E INSTALAÇÃO	UNID	1,00
8.3	101880	QUADRO DE DISTRIBUIÇÃO DE ENERGIA EM CHAPA DE AÇO GALVANIZADO, DE EMBUTIR, COM BARRAMENTO TRIFÁSICO, PARA 30 DISJUNTORES DIN 150A - FORNECIMENTO E INSTALAÇÃO	UNID	1,00
8.4	S101883S	QUADRO DE DISTRIBUIÇÃO DE ENERGIA EM CHAPA DE AÇO GALVANIZADO, DE EMBUTIR, COM BARRAMENTO TRIFÁSICO, PARA 18 DISJUNTORES DIN 100A - FORNECIMENTO E INSTALAÇÃO	UNID	1,00
8.5	93670	DISJUNTOR TRIPOLAR TIPO DIN, CORRENTE NOMINAL DE 25A - FORNECIMENTO E INSTALAÇÃO	UNID	1,00
8.6	C1114	DISJUNTOR TRIPOLAR C/ACIONAMENTO NA PORTA DO Q.D. ATÉ 63A	UNID	1,00
8.7	93653	DISJUNTOR MONOPOLAR TIPO DIN, CORRENTE NOMINAL DE 10A - FORNECIMENTO E INSTALAÇÃO	UNID	20,00
8.8	2070306	DISPOSITIVO DE PROTEÇÃO CONTRA SURTO DE TENSÃO DPS 40KA, CORRENTE MÁXIMA DE 45KA - 275V	UNID	4,00
8.9	2070335	DISJUNTOR TETRAPOLAR DR 63 A, 30mA - DISPOSITIVO RESIDUAL DIFERENCIAL, FORNECIMENTO E INSTALAÇÃO	UNID	1,00
8.10	COMP-90231144	INSTALAÇÃO DE DISJUNTOR MONOPOLAR TIPO DIN, CORRENTE NOMINAL DE 10A A 25A - (USAR DISJUNTOR EXISTENTE)	UNID	2,00
8.11	92981	CABO DE COBRE FLEXÍVEL ISOLADO, 16 MM², ANTI-CHAMA 450/750 V, PARA DISTRIBUIÇÃO - FORNECIMENTO E INSTALAÇÃO	M	30,00
8.12	91930	CABO DE COBRE FLEXÍVEL ISOLADO, 6 MM², ANTI-CHAMA 450/750 V, PARA CIRCUITOS TERMINAIS - FORNECIMENTO E INSTALAÇÃO	M	139,12
8.13	91928	CABO DE COBRE FLEXÍVEL ISOLADO, 4 MM², ANTI-CHAMA 450/750 V, PARA CIRCUITOS TERMINAIS - FORNECIMENTO E INSTALAÇÃO	M	97,50
8.14	91926	CABO DE COBRE FLEXÍVEL ISOLADO, 2,5 MM², ANTI-CHAMA 450/750 V, PARA CIRCUITOS TERMINAIS - FORNECIMENTO E INSTALAÇÃO	M	1900,00
8.15	91924	CABO DE COBRE FLEXÍVEL ISOLADO, 1,5 MM², ANTI-CHAMA 450/750 V, PARA CIRCUITOS TERMINAIS - FORNECIMENTO E INSTALAÇÃO	M	506,36

Rua José Vieira Mafaldo – 122 – Centro – Portalegre/RN – CEP.: 59.810-000 – Fone/Fax.: (84) 3377 2241/2196
CNPJ.: 08.358.053/0001-90 www.portalegre.rn.gov.br – E-mail: pmportalegre@gmail.com

Este documento encontra-se registrado no Conselho Regional de Engenharia e Agronomia do Rio Grande do Norte, vinculado à Certidão nº 1403754/2022, emitida em 18/11/2022

Certidão nº 1403754/2022
21/11/2022, 10:50
Chave de Impressão: DCxB3
O documento neste ato registrado foi emitido em 18/11/2022 e contém 6 folhas

CÂMARA MUNICIPAL
FLS. Nº 211
SÃO MIGUEL-RN

8.16	95728	ELETRODUTO RÍGIDO SOLDÁVEL, PVC, DN 32 MM (1"), APARENTE, INSTALADO EM TETO - FORNECIMENTO E INSTALAÇÃO	M	24,00
8.17	91836	ELETRODUTO FLEXÍVEL CORRUGADO, PVC, DN 32 MM (1"), PARA CIRCUITOS TERMINAIS, INSTALADO EM FORRO - FORNECIMENTO E INSTALAÇÃO	M	43,98
8.18	91834	ELETRODUTO FLEXÍVEL CORRUGADO, PVC, DN 25 MM (3/4"), PARA CIRCUITOS TERMINAIS, INSTALADO EM FORRO - FORNECIMENTO E INSTALAÇÃO	M	400,00
8.19	93008	ELETRODUTO RÍGIDO ROSCÁVEL, PVC, DN 50 MM (1 1/2") - FORNECIMENTO E INSTALAÇÃO	M	36,00
8.20	91865	ELETRODUTO RÍGIDO ROSCÁVEL, PVC, DN 40 MM (1 1/4"), PARA CIRCUITOS TERMINAIS, INSTALADO EM FORRO - FORNECIMENTO E INSTALAÇÃO	M	19,50
8.21	91959	INTERRUPTOR SIMPLES (2 MÓDULOS), 10A/250V, INCLUINDO SUPORTE E PLACA - FORNECIMENTO E INSTALAÇÃO	UNID	43,00
8.22	91992	TOMADA ALTA DE EMBUTIR (1 MÓDULO), 2P+T 10 A, INCLUINDO SUPORTE E PLACA - FORNECIMENTO E INSTALAÇÃO	UNID	13,00
8.23	92000	TOMADA BAIXA DE EMBUTIR (1 MÓDULO), 2P+T 10 A, INCLUINDO SUPORTE E PLACA - FORNECIMENTO E INSTALAÇÃO	UNID	4,00
8.24	91996	TOMADA MÉDIA DE EMBUTIR (1 MÓDULO), 2P+T 10 A, INCLUINDO SUPORTE E PLACA - FORNECIMENTO E INSTALAÇÃO	UNID	72,00
8.25	98111	CAIXA DE INSPEÇÃO PARA ATERRAMENTO, CIRCULAR, EM POLIETILENO, DIÂMETRO INTERNO = 0,3 M	UNID	3,00
8.26	96985	HASTE DE ATERRAMENTO 5/8 PARA SPDA - FORNECIMENTO E INSTALAÇÃO	UNID	3,00
8.27	C0518	CABO COBRE NU 16MM2	M	14,77
9	**INSTALAÇÕES HIDROSSANITÁRIAS**			
9.1	S03230	CALHA DE CONCRETO E ALVENARIA, REVESTIDA INTERNAMENTE, COM GRELHA DE CONCRETO, SEÇÃO 0,30 X 0,50 M	M	16,05
9.2	86927	TANQUE DE MÁRMORE SINTÉTICO SUSPENSO, 22L OU EQUIVALENTE, INCLUSO SIFÃO TIPO GARRAFA EM PVC, VÁLVULA PLÁSTICA E TORNEIRA DE METAL CROMADO PADRÃO POPULAR - FORNEC. E INSTALAÇÃO	UNID	1,00
9.3	COMP-23497964	REJUNTAMENTO SILICONADO CURA ACÉTICA	M	1,50
9.4	100868	BARRA DE APOIO RETA, EM AÇO INOX POLIDO, COMPRIMENTO 80 CM, FIXADA NA PAREDE - FORNECIMENTO E INSTALAÇÃO	UNID	1,00
9.5	100866	BARRA DE APOIO RETA, EM AÇO INOX POLIDO, COMPRIMENTO 60CM, FIXADA NA PAREDE - FORNECIMENTO E INSTALAÇÃO	UNID	2,00
9.6	95472	VASO SANITARIO SIFONADO CONVENCIONAL PARA PCD SEM FURO FRONTAL COM LOUÇA BRANCA SEM ASSENTO, INCLUSO CONJUNTO DE LIGAÇÃO PARA BACIA SANITÁRIA AJUSTÁVEL - FORNECIMENTO E INSTALAÇÃO	UNID	1,00
9.7	1070102	REPARO DE VÁLVULA DESCARGA	UNID	1,00
9.8	95544	PAPELEIRA DE PAREDE EM METAL CROMADO SEM TAMPA, INCLUSO FIXAÇÃO	UNID	2,00
9.9	89578	TUBO PVC, SÉRIE R, ÁGUA PLUVIAL, DN 100 MM, FORNECIDO E INSTALADO EM CONDUTORES VERTICAIS DE ÁGUAS PLUVIAIS	M	36,00
9.10	89586	JOELHO 45 GRAUS PARA PÉ DE COLUNA, PVC, SERIE R, ÁGUA PLUVIAL, DN 100 MM, JUNTA ELÁSTICA, FORNECIDO E INSTALADO EM CONDUTORES VERTICAIS DE ÁGUAS PLUVIAIS	UNID	4,00
9.11	89584	JOELHO 90 GRAUS, PVC, SERIE R, ÁGUA PLUVIAL, DN 100 MM, JUNTA ELÁSTICA, FORNECIDO E INSTALADO EM CONDUTORES VERTICAIS DE ÁGUAS PLUVIAIS	UNID	4,00
9.12	89669	LUVA SIMPLES, PVC, SERIE R, ÁGUA PLUVIAL, DN 100 MM, JUNTA ELÁSTICA, FORNECIDO E INSTALADO EM CONDUTORES VERTICAIS DE ÁGUAS PLUVIAIS	UNID	1,00

Rua José Vieira Mafaldo – 122 – Centro – Portalegre/RN – CEP.: 59.810-000 – Fone/Fax.: (84) 3377 2241/2196
CNPJ.: 08.358.053/0001-90 www.portalegre.rn.gov.br – E-mail: pmportalegre@gmail.com

Este documento encontra-se registrado no Conselho Regional de Engenharia e Agronomia do Rio Grande do Norte, vinculado à Certidão nº 1403754/2022, em 18/11/2022
emitida

Certidão nº 1403754/2022
21/11/2022, 10:50
Chave de Impressão: DCxB3
O documento neste ato registrado foi emitido em 18/11/2022 e contém 6 folhas

CÂMARA MUNICIPAL
FLS. Nº 212
SÃO MIGUEL - RN

9.13	99253	CAIXA ENTERRADA HIDRÁULICA RETANGULAR EM ALVENARIA COM TIJOLOS CERÂMICOS MACIÇOS, DIMENSÕES INTERNAS: 0,6X0,6X0,6 M PARA REDE DE DRENAGEM	UNID	1,00
9.14	91785	TUBOS DE PVC, SOLDÁVEL, ÁGUA FRIA, DN 25 MM (INSTALADO EM RAMAL, SUB-RAMAL, RAMAL DE DISTRIBUIÇÃO OU PRUMADA), INCLUSIVE CONEXÕES, CORTES E FIXAÇÕES, PARA PRÉDIOS	M	51,00
9.15	COMP.01	CALHA DE CONCRETO, COM GRELHA DE FERRO, SEÇÃO 0,10 X 0,10M	M	7,53
9.16	4883 / ORSE	CAIXA DE INSPEÇÃO 0.60 X 0.60 X 0.60M	UNID	1,00
9.17	11282 / ORSE	TORNEIRA DE MESA BICA CURTA, BRANCA/CROMADA, FECHAMENTO AUTOMÁTICO, REF. 0101377, DA AZZO OU SIMILAR	UNID	2,00
10	**REVESTIMENTO DE TETO**			
10.1	96116	FORRO EM RÉGUAS DE PVC, FRISADO, PARA AMBIENTES COMERCIAIS, INCLUSIVE ESTRUTURA DE FIXAÇÃO	M2	93,48
11	**REVESTIMENTO DE PAREDE**			
11.1	87894	CHAPISCO APLICADO EM ALVENARIA (SEM PRESENÇA DE VÃOS) E ESTRUTURAS DE CONCRETO DE FACHADA, COM COLHER DE PEDREIRO. ARGAMASSA TRAÇO 1:3 COM PREPARO EM BETONEIRA 400L	M2	16,73
11.2	87530	MASSA ÚNICA, PARA RECEBIMENTO DE PINTURA, EM ARGAMASSA TRAÇO 1:2:8, PREPARO MANUAL, APLICADA MANUALMENTE EM FACES INTERNAS DE PAREDES, ESPESSURA DE 20MM, COM EXECUÇÃO DE TALISCAS	M2	16,73
11.3	1100095	RODAPÉ EM GRANILITE, MARMORITE OU GRANITINA, ALTURA 10 CM	M	120,32
12	**REVESTIMENTO DE PISO**			
12.1	S02187	POLIMENTO DE PISO DE ALTA RESISTÊNCIA (EXISTENTE)	M2	289,18
12.2	94992	EXECUÇÃO DE PASSEIO (CALÇADA) OU PISO DE CONCRETO COM CONCRETO MOLDADO IN LOCO, FEITO EM OBRA, ACABAMENTO CONVENCIONAL, ESPESSURA 6 CM, ARMADO	M2	25,41
12.3	92396	EXECUÇÃO DE PASSEIO EM PISO INTERTRAVADO, COM BLOCO RETANGULAR COR NATURAL DE 20 X 10 CM, ESPESSURA 6 CM	M2	29,93
12.4	92398	EXECUÇÃO DE PÁTIO/ESTACIONAMENTO EM PISO INTERTRAVADO, COM BLOCO RETANGULAR COR NATURAL DE 20 X 10 CM, ESPESSURA 8 CM	M2	159,12
12.5	94990	PASSEIO (CALÇADA) OU PISO DE CONCRETO COM CONCRETO MOLDADO IN LOCO, FEITO EM OBRA, ACABAMENTO CONVENCIONAL, NÃO ARMADO	M3	0,82
13	**PINTURA**			
13.1	88485	APLICAÇÃO DE FUNDO SELADOR ACRÍLICO EM PAREDES, UMA DEMÃO	M2	14,73
13.2	95626	APLICAÇÃO MANUAL DE TINTA LÁTEX ACRÍLICA EM PAREDE EXTERNAS DE CASAS, DUAS DEMÃOS	M2	774,78
13.3	88489	APLICAÇÃO MANUAL DE PINTURA COM TINTA LÁTEX ACRÍLICA EM PAREDES, DUAS DEMÃOS	M2	819,79
13.4	88488	APLICAÇÃO MANUAL DE PINTURA COM TINTA LÁTEX ACRÍLICA EM TETO, DUAS DEMÃOS	M2	37,25
13.5	100717	LIXAMENTO MANUAL EM SUPERFÍCIES METÁLICAS EM OBRA	M2	16,59
13.6	100741	PINTURA COM TINTA ALQUÍDICA DE ACABAMENTO (ESMALTE SINTÉTICO ACETINADO) PULVERIZADA SOBRE SUPERFÍCIES METÁLICAS (EXCETO PERFIL) EXECUTADO EM OBRA (POR DEMÃO)	M2	74,95
13.7	S02310	PINTURA PARA SUPERFÍCIES DE MADEIRA COM LIXAMENTO, APLICAÇÃO DE 01 DEMÃO DE FUNDO SINTETICO NIVELADOR E 02 DEMÃOS DE TINTA ESMALTE OU ÓLEO	M2	29,72
14	**SERVIÇOS DIVERSOS**			
14.1	S09360	IMPERMEABILIZAÇÃO COM APLICAÇÃO DE ARGAMASSA POLIMÉRICA TIPO DENVERTEC 100 OU SIMILAR	M2	19,26

Rua José Vieira Mafaldo – 122 – Centro – Portalegre/RN – CEP.: 59.810-000 – Fone/Fax.: (84) 3377 2241/2196
CNPJ.: 08.358.053/0001-90 www.portalegre.rn.gov.br – E-mail: pmportalegre@gmail.com

Este documento encontra-se registrado no Conselho Regional de Engenharia e Agronomia do Rio Grande do Norte, vinculado à Certidão nº 1403754/2022, emitida em 18/11/2022

Certidão nº 1403754/2022
21/11/2022, 10:50
Chave de Impressão: DCxB3
O documento neste ato registrado foi emitido em 18/11/2022 e contém 6 folhas

CÂMARA MUNICIPAL
FLS. Nº 213
SÃO MIGUEL-RN

14.2	94274	ASSENTAMENTO DE GUIA (MEIO-FIO) EM TRECHO CURVO, CONFECCIONADA EM CONCRETO PRÉ-FABRICADO, DIMENSÕES 100X15X13X30 CM (COMPRIMENTO X BASE INFERIOR X BASE SUPERIOR X ALTURA), PARA VIAS URBANAS (USO VIÁRIO)	M	18,50
14.3	S02450	LIMPEZA GERAL	M2	618,94
14.4	9721 / ORSE	PRATELEIRA EM GRANITO CINZA ANDORINHA, ESP= 2CM	M2	1,20

PORTALEGRE/RN, 20 DE JULHO DE 2022.

Rogian Matheus Batista Rêgo
CPF 096.183.514-16
Engenheiro Civil Municipal - CREA 211650426-0
Portaria Nº 181/2021 GP/PMP

José Augusto de Freitas Rêgo
CPF 156.233.604-59
Prefeito Municipal

Este documento encontra-se registrado no Conselho Regional de Engenharia e Agronomia do Rio Grande do Norte, vinculado à Certidão nº 1403754/2022, emitida em 18/11/2022

Rua José Vieira Mafaldo – 122 – Centro – Portalegre/RN – CEP.: 59.810-000 – Fone/Fax.: (84) 3377 2241/2196
CNPJ.: 08.358.053/0001-90 www.portalegre.rn.gov.br – E-mail: pmportalegre@gmail.com

Certidão nº 1403754/2022
21/11/2022, 10:50
Chave de Impressão: DCxB3
O documento neste ato registrado foi emitido em 18/11/2022 e contém 6 folhas

Certidão de Acervo Técnico - CAT
Resolução Nº 1025 de 30 de Outubro de 2009
Resolução Nº 218 de 29 de Junho de 1973

CREA-RN

Conselho Regional de Engenharia e Agronomia do Rio Grande do Norte

CAT COM REGISTRO DE ATESTADO

1384368/2021

Atividade concluída

CERTIFICAMOS, em cumprimento ao disposto na Resolução nº 1.025, de 30 de outubro de 2009, do Confea, que consta dos assentamentos deste Conselho Regional de Engenharia e Agronomia do Rio Grande do Norte - Crea-RN, o Acervo Técnico do profissional **HYAN ESLEY MARTINS BOBO** referente à(s) Anotação(ões) de Responsabilidade Técnica - ART abaixo discriminada(s):

CÂMARA MUNICIPAL FLS. Nº 214 SÃO MIGUEL/RN

Profissional: **HYAN ESLEY MARTINS BOBO**
Registro: **2115132629RN** RNP: **2115132629**
Título profissional: ENGENHEIRO CIVIL

Número da ART: **RN20190291663** Tipo de ART: Obra/Serviço Registrada em: 26/09/2019 Baixada em: 20/08/2021
Forma de registro: INICIAL Participação técnica: INDIVIDUAL
Empresa contratada: **MODELO CONSTRUÇÕES E SERVIÇOS EIRELI-ME**

Contratante: **Câmara Municipal de Vereadores de Natal-RN** CPF/CNPJ: **08.456.899/0001-63**
Endereço do contratante: RUA JUNDIAÍ Nº: 546
Complemento: Bairro: TIROL
Cidade: NATAL UF: RN CEP: 59020120
Contrato: 025/2019 Celebrado em: 26/09/2019
Valor do contrato: R$ 227.023,04 Tipo de contratantee: Pessoa Juridica de Direito Público
Ação institucional: NÃO SE APLICA
Endereço da obra/serviço: RUA JUNDIAÍ Nº: 546
Complemento: Bairro: TIROL
Cidade: NATAL UF: RN CEP: 59020120
Data de início: 09/09/2019 Conclusão efetiva: 20/12/2019
Finalidade: SEM DEFINIÇÃO
Proprietário: Câmara Municipal de Vereadores de Natal-RN CPF/CNPJ: 08.456.899/0001-63

Atividade Técnica: **6 - DIREÇÃO** OBRAS E SERVIÇOS - ARQUITETURA > ARQUITETURA DE INTERIORES > DETALHAMENTO > #0879 - ESQUADRIAS 15 - EXECUÇÃO 1.00 unidade; **6 - DIREÇÃO** OBRAS E SERVIÇOS - CONSTRUÇÃO CIVIL > EDIFICAÇÕES > #0989 - ELÉTRICA DE BAIXA TENSÃO 15 - EXECUÇÃO 1.00 unidade; **6 - DIREÇÃO** OBRAS E SERVIÇOS - CONSTRUÇÃO CIVIL > EDIFICAÇÕES > #1003 - INSTALAÇÃO HIDRÁULICA 15 - EXECUÇÃO 1.00 unidade; **6 - DIREÇÃO** OBRAS E SERVIÇOS - CONSTRUÇÃO CIVIL > EDIFICAÇÕES > #1005 - INSTALAÇÃO SANITÁRIA 15 - EXECUÇÃO 1.00 unidade; **6 - DIREÇÃO** OBRAS E SERVIÇOS - CONSTRUÇÃO CIVIL > EDIFICAÇÕES > MANUTENÇÃO PREDIAL > #1069 - EDIFICAÇÃO DE ALVENARIA 15 - EXECUÇÃO 1.00 unidade; **6 - DIREÇÃO** OBRAS E SERVIÇOS - CONSTRUÇÃO CIVIL > EDIFICAÇÕES > #1129 - IMPERMEABILIZAÇÃO 15 - EXECUÇÃO 1.00 unidade; **6 - DIREÇÃO** OBRAS E SERVIÇOS - CONSTRUÇÃO CIVIL > EDIFICAÇÕES > #3081 - COBERTURA EM TELHA DE FIBROCIMENTO 15 - EXECUÇÃO 1.00 unidade; **6 - DIREÇÃO** OBRAS E SERVIÇOS - CONSTRUÇÃO CIVIL > #3087 - PINTURA 15 - EXECUÇÃO 1.00 unidade;

Observações

Os serviços tratam-se da da manutenção, e reforma da Câmara Municipal de Vereadores da cidade de Natal-RN. Os serviços serão executados conforme solicitado em planilha orçamentaria do contrato de Nº 025/2019, edital n°040/2019.

Informações Complementares

CERTIFICAMOS, finalmente, que se encontra vinculado à presente Certidão de Acervo Técnico – CAT, o atestado contendo 6 folha(s), expedido pelo contratante da obra/serviço, a quem cabe a responsabilidade pela veracidade e exatidão das informações nele constantes.

Certidão de Acervo Técnico nº 1384368/2021
03/12/2021, 16:33
d1Z5w

A Certidão de Acervo Técnico (CAT) à qual o atestado está vinculado constituirá prova da capacidade técnico-profissional da pessoa jurídica somente se o responsável técnico indicado estiver ou venha a ser integrado ao seu quadro técnico por meio de declaração entregue no momento da habilitação ou da entrega das propostas.

Certificamos que se encontra vinculado à presente CAT o atestado apresentado em cumprimento à Lei nº 8.666/93, expedido pela pessoa jurídica contratante, a quem cabe a responsabilidade pela veracidade e exatidão das informações nele constantes. É de responsabilidade deste Conselho a verificação da atividade profissional em conformidade com a Lei nº 5.194/66 e Resoluções do Conselho Federal de Engenharia e Agronomia - CONFEA.

Esta certidão perderá a validade caso ocorra qualquer alteração posterior dos elementos cadastrais nela contidos.

O(s) Atestado(s), Declaração(ões) e/ou Certidão(ões), averbada(s) a esta CAT, é(são) parte integrante(s) da mesma, somente o(s) serviço(s) a que se refere(m) as atribuições do profissional acima citado.

A autenticidade desta Certidão pode ser verificada em: http://crea-rn.sitac.com.br/publico/, com a chave: d1Z5w

CÂMARA MUNICIPAL DE NATAL

CÂMARA MUNICIPAL FLS. Nº 215 SÃO MIGUEL/RN

Estado do Rio Grande do Norte
CAMÂRA DE VEREADORES DE NATAL-RN
CNPJ 08.456.899/0001-63
Rua Rua Jundiaí 546, Tirol Natal-RN

ATESTADO DE CAPACIDADE TÉCNICA

Atestamos para os devidos fins e direito, que a empresa **MODELO CONSTRUÇÕES E SERVIÇOS EIRELLI**, CNPJ 27.106.675/0001-76, com sede a rua Carlos Hianto Rodrigues Pinheiro Centro, nº 406 Loja 03, São Miguel/RN, executou para a **CÂMARA MUNICIPAL DE VEREADORES DE NATAL-RN**, CNPJ 08.456.899/0001-63, localizada na Rua Jundiai, Bairro: Tirol , nº 546 Natal-RN, cep: 590.201-20, no período de 09 de Setembro de 2019 a 20 de Dezembro de 2019, através do seu responsável técnico Hyan Esley Martins Bobô CREA: 211513262-9, **TRATA-SE DA MANUTENÇÃO, E REFORMA DA CÂMARA MUNICIPAL DE VEREADORES DA CIDADE DE NATAL-RN,** e vinculados a ART de execução **RN20190291663,** todos os serviços foram atestados pelo Sr. Elton Anselmo de Lima Engenheiro Civil Crea: **2115153855 vinculados** a **ART de laudo RN20210460715**, nas quantidades discriminadas na planilha orçamentaria e planilha de aditivo em anexo.

Para a execução dos serviços foram utilizados os seguintes equipamentos e mão de obra: 01 (Dez) Pedreiro, 02 (dois) ajudantes.

Os serviços foram executados pelo Engenheiro Civil, **HYAN ESLEY MARTINS BOBÔ**, CREA 211513262-9. Informamos ainda que os serviços citados acima foram desempenhados satisfatoriamente, tendo a contratada cumprido rigorosamente com todas as condições do contrato.

Natal/RN, 30 de Novembro de 2021.

Iracy Góis de Azevedo
Diretora Geral Câmara Municipal de Vereadores Natal
CPF: 105.981.114-68

Elton Anselmo de Lima
CREA: 2115153855
Engenheiro Civil/ Laudo

Este documento encontra-se registrado no Conselho Regional de Engenharia e Agronomia do Rio Grande do Norte, vinculado à Certidão nº 1384368/2021, em 03/12/2021 emitida

Certidão nº 1384368/2021
15/01/2022, 18:18
Chave de Impressão: d1Z5w
O documento neste ato registrado foi emitido em 03/12/2021 e contém 6 folhas

CÂMARA MUNICIPAL DE NATAL

Estado do Rio Grande do Norte
CAMÂRA DE VEREADORES DE NATAL-RN
CNPJ 08.456.899/0001-63

Rua Rua Jundiaí 546, Tirol Natal-RN Cep:59020-1
Tel (84) 3232-9364

CÂMARA MUNICIPAL
FLS. Nº 216
SÃO MIGUEL - RN

OBRA:REFORMA CAMARA MUNICIPAL DE NATAL

Local: Rua Jundiaí, 546 - Tirol, Natal - RN, CEP: 59020-120

Proprietário:CAMARA DE VEREADORES NATAL

Bases: SINAPI DESONERADO - FEV/2019 - RN SEINFRA 026.1-CE DESONERADI e ORSE-SE DEZ/2018 — ELABORADO EM 29/07/2019

BDI: 25% (VINTE E CINTO INTEIROS) — TOMADA DE PREÇOS Nº. 001/2019

Item	Código	Banco	Descrição	Und	Quant.	Valor Unit	Valor Unit com BDI	Total
1			**INFILTRAÇÃO DA CIRCULAÇÃO DA INFORMÁTICA**					**2.519,96**
1.1	C1628	SEINFRA	LIMPEZA GERAL	m²	1	7,49	9,36	9,36
1.2	94210	SINAPI	TELHAMENTO COM TELHA ONDULADA DE FIBROCIMENTO E = 6 MM, COM RECOBRIMENTO LATERAL DE 1 1/4 DE ONDA PARA TELHADO COM INCLINAÇÃO MÁXIMA DE 10°, COM ATÉ 2 ÁGUAS, INCLUSO IÇAMENTO. AF_06/2016	m²	1,5	36,67	45,83	68,74
1.3	87471	SINAPI	ALVENARIA DE VEDAÇÃO DE BLOCOS CERÂMICOS FURADOS NA VERTICAL DE 9X19X39CM (ESPESSURA 9CM) DE PAREDES COM ÁREA LÍQUIDA MENOR QUE 6M² SEM VÃOS E ARGAMASSA DE ASSENTAMENTO COM PREPARO EM BETONEIRA. AF_06/2014	m²	0,6	24,82	31,02	18,61
1.4	87879	SINAPI	CHAPISCO APLICADO EM ALVENARIAS E ESTRUTURAS DE CONCRETO INTERNAS, COM COLHER DE PEDREIRO. ARGAMASSA TRAÇO 1:3 COM PREPARO EM BETONEIRA 400L. AF_06/2014	m²	0,6	2,09	2,61	1,56
1.5	87529	SINAPI	MASSA ÚNICA, PARA RECEBIMENTO DE PINTURA, EM ARGAMASSA TRAÇO 1:2:8, PREPARO MECÂNICO COM BETONEIRA 400L, APLICADA MANUALMENTE EM FACES INTERNAS DE PAREDES, ESPESSURA DE 20MM, COM EXECUÇÃO DE TALISCAS. AF_06/2014	m²	0,6	17,27	21,58	12,94
1.6	98546	SINAPI	IMPERMEABILIZAÇÃO DE SUPERFÍCIE COM MANTA ASFÁLTICA, UMA CAMADA, INCLUSIVE APLICAÇÃO DE PRIMER ASFÁLTICO, E=3MM. AF_06/2018	m²	36,07	53,43	66,78	2.408,75
2			**INFILTRAÇÃO DA SALA DA INFORMÁTICA**					**1.426,87**
2.1	97631	SINAPI	DEMOLIÇÃO DE ARGAMASSAS, DE FORMA MANUAL, SEM REAPROVEITAMENTO. AF_12/2017	m²	26,67	1,49	1,86	49,60
2.2	87879	SINAPI	CHAPISCO APLICADO EM ALVENARIAS E ESTRUTURAS DE CONCRETO INTERNAS, COM COLHER DE PEDREIRO. ARGAMASSA TRAÇO 1:3 COM PREPARO EM BETONEIRA 400L. AF_06/2014	m²	26,67	2,09	2,61	69,60
2.3	87529	SINAPI	MASSA ÚNICA, PARA RECEBIMENTO DE PINTURA, EM ARGAMASSA TRAÇO 1:2:8, PREPARO MECÂNICO COM BETONEIRA 400L, APLICADA MANUALMENTE EM FACES INTERNAS DE PAREDES, ESPESSURA DE 20MM, COM EXECUÇÃO DE TALISCAS. AF_06/2014	m²	26,67	17,27	21,58	575,53
2.4	88495	SINAPI	APLICAÇÃO E LIXAMENTO DE MASSA LÁTEX EM PAREDES, UMA DEMÃO. AF_06/2014	m²	26,67	4,97	6,21	165,62
2.5	88487	SINAPI	APLICAÇÃO MANUAL DE PINTURA COM TINTA LÁTEX PVA EM PAREDES, DUAS DEMÃOS. AF_06/2014	m²	54,55	6,42	8,02	437,49
2.6	88486	SINAPI	APLICAÇÃO MANUAL DE PINTURA COM TINTA LÁTEX PVA EM TETO, DUAS DEMÃOS. AF_06/2014	m²	14,58	7,08	8,85	129,03
3			**INFILTRAÇÃO GABINETES**					**4.719,00**
3.1	97631	SINAPI	DEMOLIÇÃO DE ARGAMASSAS, DE FORMA MANUAL, SEM REAPROVEITAMENTO. AF_12/2017	m²	85,31	1,49	1,86	158,67
3.2	87879	SINAPI	CHAPISCO APLICADO EM ALVENARIAS E ESTRUTURAS DE CONCRETO INTERNAS, COM COLHER DE PEDREIRO. ARGAMASSA TRAÇO 1:3 COM PREPARO EM BETONEIRA 400L. AF_06/2014	m²	85,31	2,09	2,61	222,65
3.3	87529	SINAPI	MASSA ÚNICA, PARA RECEBIMENTO DE PINTURA, EM ARGAMASSA TRAÇO 1:2:8, PREPARO MECÂNICO COM BETONEIRA 400L, APLICADA MANUALMENTE EM FACES INTERNAS DE PAREDES, ESPESSURA DE 20MM, COM EXECUÇÃO DE TALISCAS. AF_06/2014	m²	85,31	17,27	21,58	1.840,98
3.4	88495	SINAPI	APLICAÇÃO E LIXAMENTO DE MASSA LÁTEX EM PAREDES, UMA DEMÃO. AF_06/2014	m²	85,31	4,97	6,21	529,77
3.5	88487	SINAPI	APLICAÇÃO MANUAL DE PINTURA COM TINTA LÁTEX PVA EM PAREDES, DUAS DEMÃOS. AF_06/2014	m²	186,35	6,42	8,02	1.494,52
3.6	88486	SINAPI	APLICAÇÃO MANUAL DE PINTURA COM TINTA LÁTEX PVA EM TETO, DUAS DEMÃOS. AF_06/2014	m²	53,38	7,08	8,85	472,41
4			**HALL DO PLENÁRIO**					**2.044,38**
4.1	97631	SINAPI	DEMOLIÇÃO DE ARGAMASSAS, DE FORMA MANUAL, SEM REAPROVEITAMENTO. AF_12/2017	m²	33,6	1,49	1,86	62,49
4.2	87879	SINAPI	CHAPISCO APLICADO EM ALVENARIAS E ESTRUTURAS DE CONCRETO INTERNAS, COM COLHER DE PEDREIRO. ARGAMASSA TRAÇO 1:3 COM PREPARO EM BETONEIRA 400L. AF_06/2014	m²	33,6	2,09	2,61	87,69
4.3	87529	SINAPI	MASSA ÚNICA, PARA RECEBIMENTO DE PINTURA, EM ARGAMASSA TRAÇO 1:2:8, PREPARO MECÂNICO COM BETONEIRA 400L, APLICADA MANUALMENTE EM FACES INTERNAS DE PAREDES, ESPESSURA DE 20MM, COM EXECUÇÃO DE TALISCAS. AF_06/2014	m²	33,6	17,27	21,58	725,08
4.4	88495	SINAPI	APLICAÇÃO E LIXAMENTO DE MASSA LÁTEX EM PAREDES, UMA DEMÃO. AF_06/2014	m²	33,6	4,97	6,21	208,65
4.5	88487	SINAPI	APLICAÇÃO MANUAL DE PINTURA COM TINTA LÁTEX PVA EM PAREDES, DUAS DEMÃOS. AF_06/2014	m²	87,98	6,42	8,02	705,59
4.6	88486	SINAPI	APLICAÇÃO MANUAL DE PINTURA COM TINTA LÁTEX PVA EM TETO, DUAS DEMÃOS. AF_06/2014	m²	28,8	7,08	8,85	254,88
5			**GALERIA E PLENÁRIO**					**9.493,70**
5.1	COMP 01	Próprio	FIXAÇÃO DAS CADEIRAS	UND	20	16,42	20,52	410,40
5.2	COMP 02	Próprio	FIXAÇÃO DO CORRIMÃO	ML	16	14,86	18,57	297,12
5.3	COMP 03	Próprio	RODAMEIO EM MADEIRA	ML	26	121,65	152,06	3.953,56
5.4	97631	SINAPI	DEMOLIÇÃO DE ARGAMASSAS, DE FORMA MANUAL, SEM REAPROVEITAMENTO. AF_12/2017	m²	33,8	1,49	1,86	62,86

Este documento encontra-se registrado no Conselho Regional de Engenharia e Agronomia do Rio Grande do Norte, vinculado à Certidão nº 1384368/2021, emitida em 03/12/2021

Certidão nº 1384368/2021
15/01/2022, 18:18
Chave de Impressão: d1Z5w
O documento neste ato registrado foi emitido em 03/12/2021 e contém 6 folhas

CÂMARA MUNICIPAL DE NATAL

Estado do Rio Grande do Norte
CAMÂRA DE VEREADORES DE NATAL-RN
CNPJ 08.456.899/0001-63

Rua Rua Jundiaí 546, Tirol Natal-RN Cep:59020-12- Tel (84) 3232-936-

CÂMARA MUNICIPAL FLS. Nº 217 SÃO MIGUEL-RN

5.5	87879	SINAPI	CHAPISCO APLICADO EM ALVENARIAS E ESTRUTURAS DE CONCRETO INTERNAS, COM COLHER DE PEDREIRO. ARGAMASSA TRAÇO 1:3 COM	m²	33,8	2,09	2,61	88,21
5.6	87529	SINAPI	MASSA ÚNICA, PARA RECEBIMENTO DE PINTURA, EM ARGAMASSA TRAÇO 1:2:8, PREPARO MECÂNICO COM BETONEIRA 400L, APLICADA MANUALMENTE EM FACES INTERNAS DE PAREDES, ESPESSURA DE 20MM,	m²	33,8	17,27	21,58	729,40
5.7	88495	SINAPI	APLICAÇÃO E LIXAMENTO DE MASSA LÁTEX EM PAREDES, UMA DEMÃO. AF_06/2014	m²	57,02	4,97	6,21	354,09
5.8	88494	SINAPI	APLICAÇÃO E LIXAMENTO DE MASSA LÁTEX EM TETO, UMA DEMÃO. AF_06/2014	m²	24,2	9,50	11,87	287,25
5.9	88487	SINAPI	APLICAÇÃO MANUAL DE PINTURA COM TINTA LÁTEX PVA EM PAREDES, DUAS DEMÃOS. AF_06/2014	m²	239,13	6,42	8,02	1.917,82
5.10	88486	SINAPI	APLICAÇÃO MANUAL DE PINTURA COM TINTA LÁTEX PVA EM TETO, DUAS DEMÃOS. AF_06/2014	m²	157,4	7,08	8,85	1.392,99
6			**ESCADA DA TV CÂMARA E DA RÁDIO**					**2.906,38**
6.1	97631	SINAPI	DEMOLIÇÃO DE ARGAMASSAS, DE FORMA MANUAL, SEM REAPROVEITAMENTO. AF_12/2017	m²	8,46	1,49	1,86	15,73
6.2	87879	SINAPI	CHAPISCO APLICADO EM ALVENARIAS E ESTRUTURAS DE CONCRETO INTERNAS, COM COLHER DE PEDREIRO. ARGAMASSA TRAÇO 1:3 COM	m²	8,46	2,09	2,61	22,08
6.3	87529	SINAPI	MASSA ÚNICA, PARA RECEBIMENTO DE PINTURA, EM ARGAMASSA TRAÇO 1:2:8, PREPARO MECÂNICO COM BETONEIRA 400L, APLICADA	m²	8,46	17,27	21,58	182,56
6.4	88495	SINAPI	APLICAÇÃO E LIXAMENTO DE MASSA LÁTEX EM PAREDES, UMA DEMÃO. AF_06/2014	m²	3,87	4,97	6,21	24,03
6.5	88494	SINAPI	APLICAÇÃO E LIXAMENTO DE MASSA LÁTEX EM TETO, UMA DEMÃO. AF_06/2014	m²	4,59	9,50	11,87	54,48
6.6	88487	SINAPI	APLICAÇÃO MANUAL DE PINTURA COM TINTA LÁTEX PVA EM PAREDES, DUAS DEMÃOS. AF_06/2014	m²	39,75	6,42	8,02	318,79
6.7	88486	SINAPI	APLICAÇÃO MANUAL DE PINTURA COM TINTA LÁTEX PVA EM TETO, DUAS DEMÃOS. AF_06/2014	m²	9	7,08	8,85	79,65
6.8	5049	ORSE	Cantoneira em alumínio anodizado natural, antiderrapante, 2" x 2", para arremates	m	16	21,00	26,25	420,00
6.9	2306	ORSE	Pintura de acabamento com aplicação de 02 demãos de esmalte ou óleo sobre superfícies metálicas, inclusive lixamento	m²	66,9	17,41	21,76	1.455,74
6.10	72118	SINAPI	VIDRO TEMPERADO INCOLOR, ESPESSURA 6MM, FORNECIMENTO E INSTALAÇÃO, INCLUSIVE MASSA PARA VEDAÇÃO	m²	1,89	141,09	176,36	333,32
7			**RÁDIO E TV**					**6.995,02**
7.1	86888	SINAPI	VASO SANITÁRIO SIFONADO COM CAIXA ACOPLADA LOUÇA BRANCA - FORNECIMENTO E INSTALAÇÃO. AF_12/2013	UN	2	273,87	342,33	684,66
7.2	86915	SINAPI	TORNEIRA CROMADA DE MESA, 1/2" OU 3/4", PARA LAVATÓRIO, PADRÃO MÉDIO - FORNECIMENTO E INSTALAÇÃO. AF_12/2013	UN	2	51,87	64,83	129,66
7.3	1204	ORSE	Revisão de ponto de água tipo 1	un	6	14,35	17,93	107,58
7.4	1680	ORSE	Revisão de ponto de esgoto tipo 1	un	6	21,40	26,75	160,50
7.5	COMP 04	Próprio	PORTA EM VIDRO TEMPERADO 10MM, INCOLOR, INCLUSIVE FERRAGENS DE FIXAÇÃO, PUXADOR SIMPLES E INSTALAÇÃO	UND	1,89	456,99	571,23	1.079,62
7.6	91009	SINAPI	PORTA DE MADEIRA PARA VERNIZ, SEMI-OCA (LEVE OU MÉDIA), 60X210CM, ESPESSURA DE 3,5CM, INCLUSO DOBRADIÇAS - FORNECIMENTO E	UN	1	259,36	324,20	324,20
7.7	97585	SINAPI	LUMINÁRIA TIPO CALHA, DE SOBREPOR, COM 2 LÂMPADAS TUBULARES DE 18 W - FORNECIMENTO E INSTALAÇÃO. AF_11/2017	UN	5	44,99	56,23	281,15
7.8	97631	SINAPI	DEMOLIÇÃO DE ARGAMASSAS, DE FORMA MANUAL, SEM REAPROVEITAMENTO. AF_12/2017	m²	63,59	1,49	1,86	118,27
7.9	87879	SINAPI	CHAPISCO APLICADO EM ALVENARIAS E ESTRUTURAS DE CONCRETO INTERNAS, COM COLHER DE PEDREIRO. ARGAMASSA TRAÇO 1:3 COM PREPARO EM BETONEIRA 400L. AF_06/2014	m²	71,34	2,09	2,61	186,19
7.10	87529	SINAPI	MASSA ÚNICA, PARA RECEBIMENTO DE PINTURA, EM ARGAMASSA TRAÇO 1:2:8, PREPARO MECÂNICO COM BETONEIRA 400L, APLICADA	m²	71,34	17,27	21,58	1.539,51
7.11	88495	SINAPI	APLICAÇÃO E LIXAMENTO DE MASSA LÁTEX EM PAREDES, UMA DEMÃO. AF_06/2014	m²	59,64	4,97	6,21	370,36
7.12	88494	SINAPI	APLICAÇÃO E LIXAMENTO DE MASSA LÁTEX EM TETO, UMA DEMÃO. AF_06/2014	m²	11,7	9,50	11,87	138,87
7.13	88487	SINAPI	APLICAÇÃO MANUAL DE PINTURA COM TINTA LÁTEX PVA EM PAREDES, DUAS DEMÃOS. AF_06/2014	m²	190,08	6,42	8,02	1.524,44
7.14	88486	SINAPI	APLICAÇÃO MANUAL DE PINTURA COM TINTA LÁTEX PVA EM TETO, DUAS DEMÃOS. AF_06/2014	m²	39,55	7,08	8,85	350,01
8			**ANEXO**					**5.491,15**
8.1	96113	SINAPI	FORRO EM PLACAS DE GESSO, PARA AMBIENTES COMERCIAIS. AF_05/2017_P	m²	15,8	19,95	24,93	393,89
8.2	97631	SINAPI	DEMOLIÇÃO DE ARGAMASSAS, DE FORMA MANUAL, SEM REAPROVEITAMENTO. AF_12/2017	m²	15,3	1,49	1,86	28,45
8.3	87879	SINAPI	CHAPISCO APLICADO EM ALVENARIAS E ESTRUTURAS DE CONCRETO INTERNAS, COM COLHER DE PEDREIRO. ARGAMASSA TRAÇO 1:3 COM	m²	15,3	2,09	2,61	39,93
8.4	87529	SINAPI	MASSA ÚNICA, PARA RECEBIMENTO DE PINTURA, EM ARGAMASSA TRAÇO 1:2:8, PREPARO MECÂNICO COM BETONEIRA 400L, APLICADA	m²	15,3	17,27	21,58	330,17
8.5	88495	SINAPI	APLICAÇÃO E LIXAMENTO DE MASSA LÁTEX EM PAREDES, UMA DEMÃO. AF_06/2014	m²	95,83	4,97	6,21	595,10
8.6	88494	SINAPI	APLICAÇÃO E LIXAMENTO DE MASSA LÁTEX EM TETO, UMA DEMÃO. AF_06/2014	m²	15,3	9,50	11,87	181,61

Este documento encontra-se registrado no Conselho Regional de Engenharia e Agronomia do Rio Grande do Norte, vinculado à Certidão nº 1384368/2021, emitida em 03/12/2021

Certidão nº 1384368/2021
15/01/2022, 18:18
Chave de Impressão: d1Z5w
O documento neste ato registrado foi emitido em 03/12/2021 e contém 6 folhas

CÂMARA MUNICIPAL DE SÃO MIGUEL - RN
FLS. Nº 218

CÂMARA MUNICIPAL DE NATAL

Estado do Rio Grande do Norte
CAMÂRA DE VEREADORES DE NATAL-RN
CNPJ 08.456.899/0001-63

Rua Rua Jundiaí 546, Tirol Natal-RN Cep:59020-12[illegible]
Tel (84) 3232-936[illegible]

8.7	88487	SINAPI	APLICAÇÃO MANUAL DE PINTURA COM TINTA LÁTEX PVA EM PAREDES, DUAS DEMÃOS. AF_06/2014	m²	319,42	6,42	8,02	2.561,74
8.8	88486	SINAPI	APLICAÇÃO MANUAL DE PINTURA COM TINTA LÁTEX PVA EM TETO, DUAS DEMÃOS. AF_06/2014	m²	119,28	7,08	8,85	1.055,62
8.9	73739/001	SINAPI	PINTURA ESMALTE ACETINADO EM MADEIRA, DUAS DEMAOS	m²	23,8	10,24	12,80	304,64
9			**BANHEIRO ANEXO**					**4.306,44**
9.1	86888	SINAPI	VASO SANITÁRIO SIFONADO COM CAIXA ACOPLADA LOUÇA BRANCA - FORNECIMENTO E INSTALAÇÃO. AF_12/2013	UN	3	273,87	342,33	1.026,99
9.2	86941	SINAPI	LAVATÓRIO LOUÇA BRANCA COM COLUNA, 45 X 55CM OU EQUIVALENTE, PADRÃO MÉDIO, INCLUSO SIFÃO TIPO GARRAFA, VÁLVULA E ENGATE	UN	2	416,22	520,27	1.040,54
9.3	91009	SINAPI	PORTA DE MADEIRA PARA VERNIZ, SEMI-OCA (LEVE OU MÉDIA), 60X210CM, ESPESSURA DE 3,5CM, INCLUSO DOBRADIÇAS - FORNECIMENTO E	UN	3	259,36	324,20	972,60
9.4	97585	SINAPI	LUMINÁRIA TIPO CALHA, DE SOBREPOR, COM 2 LÂMPADAS TUBULARES DE 18 W - FORNECIMENTO E INSTALAÇÃO. AF_11/2017	UN	5	44,99	56,23	281,15
9.5	1204	ORSE	Revisão de ponto de água tipo 1	un	3	14,35	17,93	53,79
9.6	1680	ORSE	Revisão de ponto de esgoto tipo 1	un	3	21,40	26,75	80,25
9.7	74234/001	SINAPI	MICTORIO SIFONADO DE LOUCA BRANCA COM PERTENCES, COM REGISTRO DE PRESSAO 1/2" COM CANOPLA CROMADA ACABAMENTO	UN	2	340,45	425,56	851,12
10			**SETOR FINANCEIRO**					**9.040,58**
10.1	96359	SINAPI	PAREDE COM PLACAS DE GESSO ACARTONADO (DRYWALL), PARA USO INTERNO, COM DUAS FACES SIMPLES E ESTRUTURA METÁLICA COM GUIAS SIMPLES, COM VÃOS AF_06/2017_P	m²	19,49	62,31	77,88	1.517,88
10.2	1996	ORSE	Tampo de balcão em granito preto, e=2cm	m²	6	334,03	417,53	2.505,18
10.3	88495	SINAPI	APLICAÇÃO E LIXAMENTO DE MASSA LÁTEX EM PAREDES, UMA DEMÃO. AF_06/2014	m²	38,99	4,97	6,21	242,12
10.4	88487	SINAPI	APLICAÇÃO MANUAL DE PINTURA COM TINTA LÁTEX PVA EM PAREDES, DUAS DEMÃOS. AF_06/2014	m²	236,3	6,42	8,02	1.895,12
10.5	88486	SINAPI	APLICAÇÃO MANUAL DE PINTURA COM TINTA LÁTEX PVA EM TETO, DUAS DEMÃOS. AF_06/2014	m²	73,32	7,08	8,85	648,88
10.6	73739/001	SINAPI	PINTURA ESMALTE ACETINADO EM MADEIRA, DUAS DEMAOS	m²	4,2	10,24	12,80	53,76
10.7	90842	SINAPI	KIT DE PORTA DE MADEIRA PARA PINTURA, SEMI-OCA (LEVE OU MÉDIA), PADRÃO MÉDIO, 70X210CM, ESPESSURA DE 3,5CM, ITENS INCLUSOS:	UN	3	580,71	725,88	2.177,64
11			**SETOR ADMINISTRATIVO**					**3.934,65**
11.1	97622	SINAPI	DEMOLIÇÃO DE ALVENARIA DE BLOCO FURADO, DE FORMA MANUAL, SEM REAPROVEITAMENTO. AF_12/2017	m³	4,66	25,80	32,25	150,28
11.2	96359	SINAPI	PAREDE COM PLACAS DE GESSO ACARTONADO (DRYWALL), PARA USO INTERNO, COM DUAS FACES SIMPLES E ESTRUTURA METÁLICA COM	m²	16,47	62,31	77,88	1.282,68
11.3	88495	SINAPI	APLICAÇÃO E LIXAMENTO DE MASSA LÁTEX EM PAREDES, UMA DEMÃO. AF_06/2014	m²	32,94	4,97	6,21	204,55
11.4	88487	SINAPI	APLICAÇÃO MANUAL DE PINTURA COM TINTA LÁTEX PVA EM PAREDES, DUAS DEMÃOS. AF_06/2014	m²	182,09	6,42	8,02	1.460,36
11.5	88486	SINAPI	APLICAÇÃO MANUAL DE PINTURA COM TINTA LÁTEX PVA EM TETO, DUAS DEMÃOS. AF_06/2014	m²	61,01	7,08	8,85	539,93
11.6	4062	ORSE	Restauro - Desmontagem de esquadria de madeira	m²	3,36	29,59	36,98	124,25
11.7	4063	ORSE	Restauro - Montagem de esquadria de madeira	m²	3,36	41,10	51,37	172,60
12			**ÁREA EXTERNA E ÁREA COMUM**					**138.547,76**
12.1	97631	SINAPI	DEMOLIÇÃO DE ARGAMASSAS, DE FORMA MANUAL, SEM REAPROVEITAMENTO. AF_12/2017	m²	1130,29	1,49	1,86	2.102,33
12.2	87879	SINAPI	CHAPISCO APLICADO EM ALVENARIAS E ESTRUTURAS DE CONCRETO INTERNAS, COM COLHER DE PEDREIRO. ARGAMASSA TRAÇO 1:3 COM	m²	1130,29	2,09	2,61	2.950,05
12.3	87529	SINAPI	MASSA ÚNICA, PARA RECEBIMENTO DE PINTURA, EM ARGAMASSA TRAÇO 1:2:8, PREPARO MECÂNICO COM BETONEIRA 400L, APLICADA	m²	1130,29	17,27	21,58	24.391,65
12.4	88485	SINAPI	APLICAÇÃO DE FUNDO SELADOR ACRÍLICO EM PAREDES, UMA DEMÃO. AF_06/2014	m²	1130,29	1,31	1,63	1.842,37
12.5	88495	SINAPI	APLICAÇÃO E LIXAMENTO DE MASSA LÁTEX EM PAREDES, UMA DEMÃO. AF_06/2014	m²	1130,29	4,97	6,21	7.019,10
12.6	88494	SINAPI	APLICAÇÃO E LIXAMENTO DE MASSA LÁTEX EM TETO, UMA DEMÃO. AF_06/2014	m²	184,71	9,50	11,87	2.192,50
12.7	88489	SINAPI	APLICAÇÃO MANUAL DE PINTURA COM TINTA LÁTEX ACRÍLICA EM PAREDES, DUAS DEMÃOS. AF_06/2014	m²	3767,63	8,05	10,06	37.902,35
12.8	88486	SINAPI	APLICAÇÃO MANUAL DE PINTURA COM TINTA LÁTEX PVA EM TETO, DUAS DEMÃOS. AF_06/2014	m²	615,7	7,08	8,85	5.448,94
12.9	97063	SINAPI	MONTAGEM E DESMONTAGEM DE ANDAIME MODULAR FACHADEIRO, COM PISO METÁLICO, PARA EDIFICAÇÕES COM MÚLTIPLOS PAVIMENTOS	m²	180	7,41	9,26	1.666,80
12.10	73739/001	SINAPI	PINTURA ESMALTE ACETINADO EM MADEIRA, DUAS DEMAOS	m²	71,6	10,24	12,80	916,48
12.11	265	ORSE	Revisão em cobertura com telha de fibrocimento ondulada 6mm	m²	328,33	12,59	15,73	5.164,63
12.12	97647	SINAPI	REMOÇÃO DE TELHAS, DE FIBROCIMENTO, METÁLICA E CERÂMICA, DE FORMA MANUAL, SEM REAPROVEITAMENTO. AF_12/2017	m²	98,5	1,65	2,06	202,91
12.13	94210	SINAPI	TELHAMENTO COM TELHA ONDULADA DE FIBROCIMENTO E = 6 MM, COM RECOBRIMENTO LATERAL DE 1 1/4 DE ONDA PARA TELHADO COM	m²	98,5	36,67	45,83	4.514,25

Este documento encontra-se registrado no Conselho Regional de Engenharia e Agronomia do Rio Grande do Norte, vinculado à Certidão nº 13843[illegible]68/2021, em 03/12/2021

Certidão nº 13843[illegible]68/2021
15/01/2022, 18:18
Chave de Impressão: d1Z5w
O documento neste ato registrado foi emitido em 03/12/2021 e contém 6 folhas

CÂMARA MUNICIPAL DE NATAL

Estado do Rio Grande do Norte
CAMÂRA DE VEREADORES DE NATAL-RN
CNPJ 08.456.899/0001-63

Rua Rua Jundiaí 546, Tirol Natal-RN Cep:59020-12-
Tel (84) 3232-9364

CÂMARA MUNICIPAL
FLS. Nº 819
SÃO MIGUEL-RN

12.14	97629	SINAPI	DEMOLIÇÃO DE LAJES, DE FORMA MECANIZADA COM MARTELETE, SEM REAPROVEITAMENTO. AF_12/2017	m³	16,59	67,73	84,66	1.404,50
12.15	40780	SINAPI	REGULARIZAÇÃO DE SUPERFICIE DE CONCRETO APARENTE	m²	237,05	5,97	7,46	1.768,39
12.16	98546	SINAPI	IMPERMEABILIZAÇÃO DE SUPERFÍCIE COM MANTA ASFÁLTICA, UMA CAMADA, INCLUSIVE APLICAÇÃO DE PRIMER ASFÁLTICO, E=3MM.	m²	277,25	53,43	66,78	18.514,75
12.17	88333	SINAPI	PISO EM CONCRETO 20 MPA PREPARO MECANICO, ESPESSURA 7CM, INCLUSO JUNTAS DE DILATACAO EM MADEIRA	m²	237,05	32,07	40,08	9.500,96
12.18	7725	ORSE	Remoção de pintura látex (raspagem e/ou lixamento e/ou escovação)	m²	2448,96	3,61	4,51	11.044,80
13			**PRESIDÊNCIA**					**5.020,11**
13.1	68050	SINAPI	PORTA DE CORRER EM ALUMINIO, COM DUAS FOLHAS PARA VIDRO, INCLUSO VIDRO LISO INCOLOR, FECHADURA E PUXADOR, SEM	m²	2,1	245,05	306,31	643,25
13.2	97622	SINAPI	DEMOLIÇÃO DE ALVENARIA DE BLOCO FURADO, DE FORMA MANUAL, SEM REAPROVEITAMENTO. AF_12/2017	m³	0,32	25,80	32,25	10,32
13.3	88495	SINAPI	APLICAÇÃO E LIXAMENTO DE MASSA LÁTEX EM PAREDES, UMA DEMÃO. AF_06/2014	m²	87,83	4,97	6,21	545,42
13.4	88494	SINAPI	APLICAÇÃO E LIXAMENTO DE MASSA LÁTEX EM TETO, UMA DEMÃO. AF_06/2014	m²	35,61	9,50	11,87	422,69
13.5	88487	SINAPI	APLICAÇÃO MANUAL DE PINTURA COM TINTA LÁTEX PVA EM PAREDES, DUAS DEMÃOS. AF_06/2014	m²	292,75	6,42	8,02	2.347,85
13.6	88486	SINAPI	APLICAÇÃO MANUAL DE PINTURA COM TINTA LÁTEX PVA EM TETO, DUAS DEMÃOS. AF_06/2014	m²	118,71	7,08	8,85	1.050,58
14			**OUTROS SERVIÇOS**					**30.577,04**
14.1	10033	ORSE	Retirada de entulho da obra utilizando caixa coletora capacidade 5 m3 (local: Aracaju)	m³	10	55,05	68,81	688,10
14.2	72897	SINAPI	CARGA MANUAL DE ENTULHO EM CAMINHAO BASCULANTE 6 M3	m³	9	14,05	17,56	158,04
14.3	COMP 05	Próprio	REGULARIZAÇÃO DA OBRA - REFERENTE A ÁREA A SER REFORMADA PARA REGULARIZAR JUNTO AO CREA	UND	1	183,69	229,61	229,61
14.4	89195	SINAPI	TRANSPORTE VERTICAL, SACOS 50 KG, MANUAL, 1 PAVIMENTO. AF_06/2014	T	50	5,94	7,42	371,00
14.5	97631	SINAPI	DEMOLIÇÃO DE ARGAMASSAS, DE FORMA MANUAL, SEM REAPROVEITAMENTO. AF_12/2017	m²	180	1,49	1,86	334,80
14.6	87879	SINAPI	CHAPISCO APLICADO EM ALVENARIAS E ESTRUTURAS DE CONCRETO INTERNAS, COM COLHER DE PEDREIRO. ARGAMASSA TRAÇO 1:3 COM	m²	51	2,09	2,61	133,11
14.7	87529	SINAPI	MASSA ÚNICA, PARA RECEBIMENTO DE PINTURA, EM ARGAMASSA TRAÇO 1:2:8, PREPARO MECÂNICO COM BETONEIRA 400L, APLICADA	m²	180	17,27	21,58	3.884,40
14.8	88495	SINAPI	APLICAÇÃO E LIXAMENTO DE MASSA LÁTEX EM PAREDES, UMA DEMÃO. AF_06/2014	m²	52	4,97	6,21	322,92
14.9	88487	SINAPI	APLICAÇÃO MANUAL DE PINTURA COM TINTA LÁTEX PVA EM PAREDES, DUAS DEMÃOS. AF_06/2014	m²	600	6,42	8,02	4.812,00
14.10	1797	ORSE	Revisão de esquadria de madeira	m²	92,4	46,30	57,87	5.347,18
14.11	COMP 06	Próprio	REVISÃO DE PORTAS DE VIDRO/ ESQUADRIAS DE ALUMINIO	m²	65,34	53,36	66,70	4.358,17
14.12	COMP 07	Próprio	REVISÃO DE MOLAS DAS PORTAS DE VIDRO	UND	6	10,81	13,51	81,06
14.13	1031	ORSE	Tubo pvc rígido soldável marrom p/ água, d = 50 mm (1 1/2")	m	35	22,72	28,40	994,00
14.14	COMP 08	Próprio	MANGUEIRA PARA AR CONDICIONADO	M	60	9,07	11,33	679,80
14.15	1204	ORSE	Revisão de ponto de água tipo 1	un	105	14,35	17,93	1.882,65
14.16	1680	ORSE	Revisão de ponto de esgoto tipo 1	un	94	21,40	26,75	2.514,50
14.17	97641	SINAPI	REMOÇÃO DE FORRO DE GESSO, DE FORMA MANUAL, SEM REAPROVEITAMENTO. AF_12/2017	m²	60	2,64	3,30	198,00
14.18	96113	SINAPI	FORRO EM PLACAS DE GESSO, PARA AMBIENTES COMERCIAIS. AF_05/2017_P	m²	60	19,95	24,93	1.495,80
14.19	6410	ORSE	Tampa de concreto para caixas de passagem 0,40x0,40mx0,07m	un	10	13,87	17,33	173,30
14.20	9749	ORSE	Tampa de concreto para caixas de passagem 0,50x0,50mx0,07m	un	6	21,68	27,10	162,60
14.21	6171	SINAPI	TAMPA DE CONCRETO ARMADO 60X60X5CM PARA CAIXA	UN	48	20,02	25,02	1.200,96
14.22	6415	ORSE	Tampa de concreto para caixas de passagem 0,80x0,80mx0,07m	un	8	55,51	69,38	555,04

Este documento encontra-se registrado no Conselho Regional de Engenharia e Agronomia do Rio Grande do Norte, vinculado à Certidão nº 1384368/2021, em 03/12/2021

Certidão nº 1384368/2021
15/01/2022, 18:18
Chave de Impressão: d125w
O documento neste ato registrado foi emitido em 03/12/2021 e contém 6 folhas

CÂMARA MUNICIPAL DE NATAL

Estado do Rio Grande do Norte
CAMÂRA DE VEREADORES DE NATAL-RN
CNPJ 08.456.899/0001-63

Rua Rua Jundiaí 546, Tirol Natal-RN Cep:59020-12-
Tel (84) 3232-93

			Total sem BDI	181.677,5
			Total do BDI	45.345,4
			Total Geral	227.023,04

O PRESENTE ORÇAMENTO IMPORTA EM QUANTIA DE DUZENTOS E VINTE E SETE MIL, E VINTE E TRÊS REAIS, E QUATRO CENTAVOS

ADITIVO DE SERVIÇOS

Item	Código	Banco	Descrição	Und	Quant.	Valor Unit	Valor Unit com BDI	Total
1			**SERVIÇOS COMPLEMENTARES**					**21.514,76**
1.1	97643	SINAPI	REMOÇÃO DE PISO DE MADEIRA (ASSOALHO E BARROTE), DE FORMA MANUAL, SEM REAPROVEITAMENTO. AF 12/2017	m²	41,32	13,73	13,64	563,60
1.2	11616	ORSE	Deck em madeira pau d' arco, com réguas cantos abaulados 10 x 2cm, protegidas duas demãos de sparlack cetol deck semi-brilho, em todas as faces, antes do assentamento, exclusive camada de concreto e cimentado dwe regularização	m²	41,32	339,49	337,19	13.932,69
1.3	84181	SINAPI	PISO EM TACO DE MADEIRA 7X21CM, FIXADO COM COLA BASE DE PVA	m²	41,32	127,58	126,71	5.235,66
1.4	72897	SINAPI	CARGA MANUAL DE ENTULHO EM CAMINHAO BASCULANTE 6 M3	m³	20,66	17,33	17,21	355,56
1.5	32	ORSE	Remoção de carpete	m²	41,32	3,63	3,61	149,1652
1.6	10606	ORSE	Cola contato para chapa vinílica/borracha (piso vinílico ou borracha)	kg	33,05	19,28	19,28	637,20
1.7	1680	ORSE	Revisão de ponto de esgoto tipo 1	un	2	27,45	27,26	54,52
1.8	2223	ORSE	Carpete (fademac ou similar), e = 4,5 mm, colado sobre cimentado, plastificado, c/ adesivo base pva, exclusive cimentado	m2	8,264	31,14	30,93	255,61
1.9	89171	SINAPI	(COMPOSIÇÃO REPRESENTATIVA) DO SERVIÇO DE REVESTIMENTO CERÂMICO PARA PISO COM PLACAS TIPO GRÉS DE DIMENSÕES 35X35 CM, PARA EDIFICAÇÃO HABITACIONAL UNIFAMILIAR (CASA) E EDIFICAÇÃO PÚBLICA PADRÃO. AF 11/2014	M3	9	37,00	36,75	330,75
2			**OUTROS**					**4.566,10**
2.1	74209/001	SINAPI	PLACA DE OBRA EM CHAPA DE ACO GALVANIZADO	M2	6	356,27	353,85	2.123,10
2.2	96113	SINAPI	FORRO EM PLACAS DE GESSO, PARA AMBIENTES COMERCIAIS	M2	100	24,60	24,43	2.443,00
					Total sem BDI			19.560,64
					Total do BDI			6.520,21
					Total Geral			26.080,86

O PRESENTE ORÇAMENTO IMPORTA EM QUANTIA DE VINTE E SEIS MIL, OITENA REAISM E OITENTA E SESI CENTAVOS

Iracy Góis de Azevedo
Diretora Geral Câmara Municipal de Vereadores Natal
CPF: 105.981.114-68

ENGENHEIRO CIVIL/LAUDO
ELTON ANSELMO DE LIMA
CRE: 2115153855

CÂMARA MUNICIPAL FLS. Nº 220 SÃO MIGUEL-RN

Este documento encontra-se registrado no Conselho Regional de Engenharia e Agronomia do Rio Grande do Norte, vinculado à Certidão nº 1384368/2021, emitida em 03/12/2021

Certidão nº 1384368/2021
15/01/2022, 18:18
Chave de Impressão: d1Z5w
O documento neste ato registrado foi emitido em 03/12/2021 e contém 6 folhas

Certidão de Acervo Técnico - CAT
Resolução Nº 218 de 29 de Junho de 1973
Resolução Nº 1137 de 31 de Março de 2023

CREA-RN

CAT COM REGISTRO DE ATESTADO
1426460/2023
Atividade concluída

Conselho Regional de Engenharia e Agronomia do Rio Grande do Norte

CERTIFICAMOS, em cumprimento ao disposto na Resolução nº 1.025, de 30 de outubro de 2009, do Confea, que consta dos assentamentos deste Conselho Regional de Engenharia e Agronomia do Rio Grande do Norte - Crea-RN, o Acervo Técnico do profissional **HYAN ESLEY MARTINS BOBO** referente à(s) Anotação(ões) de Responsabilidade Técnica - ART abaixo discriminada(s):

CÂMARA MUNICIPAL
FLS. Nº 221
SÃO MIGUEL-RN

Profissional: **HYAN ESLEY MARTINS BOBO**
Registro: **2115132629RN** RNP: **2115132629**
Título profissional: ENGENHEIRO CIVIL

Número da ART: **RN20220564839** Tipo de ART: Obra/Serviço Registrada em: 21/12/2022 Baixada em: 18/12/2023
Forma de registro: INICIAL Participação técnica: INDIVIDUAL
Empresa contratada: **BOBO CONSTRUÇÕES E SERVIÇOS EIRELI**

Contratante: **Câmara Municipal de Pau dos Ferros** CPF/CNPJ: **08.392.946/0001-52**
Endereço do contratante: RUA Pedro Velho Nº: 1291
Complemento: Bairro: Centro
Cidade: PAU DOS FERROS UF: RN CEP: 59900000
Contrato: 023/2022 Celebrado em: 20/12/2022
Valor do contrato: R$ 91.329,35 Tipo de contratantee: Pessoa Jurídica de Direito Público
Ação institucional: NÃO SE APLICA
Endereço da obra/serviço: RUA Pedro Velho Nº: 1291
Complemento: Bairro: Centro
Cidade: PAU DOS FERROS UF: RN CEP: 59900000
Data de início: 13/12/2022 Conclusão efetiva: 13/12/2023
Finalidade:
Proprietário: Câmara Municipal de Pau dos Ferros CPF/CNPJ: 08.392.946/0001-52

Atividade Técnica: **16 - Execução** ELETROTÉCNICA > INSTALAÇÕES ELÉTRICAS > DE INSTALAÇÕES ELÉTRICAS EM BAIXA TENSÃO > #11.10.1.2 - PARA FINS COMERCIAIS 49 - Execução de obra 109.01 metro quadrado; **16 - Execução** CONSTRUÇÃO CIVIL > EDIFICAÇÕES > DE EDIFICAÇÃO > #1.1.1.1 - DE ALVENARIA 49 - Execução de obra 109.01 metro quadrado; **16 - Execução** CONSTRUÇÃO CIVIL > INSTALAÇÕES HIDROSSANITÁRIAS > #1.4.2 - DE SISTEMA DE REDES DE ÁGUAS PLUVIAIS 49 - Execução de obra 109.01 metro quadrado; **16 - Execução** ESTRUTURAS > ESTRUTURAS DE CONCRETO E ARGAMASSA ARMADA > #2.1.1 - DE ESTRUTURA DE CONCRETO ARMADO 49 - Execução de obra 109.01 metro quadrado; **16 - Execução** ESTRUTURAS > ESTRUTURAS DE CONCRETO E ARGAMASSA ARMADA > #2.1.5 - DE DEMOLIÇÃO DE ESTRUTURAS DE CONCRETO SEM USO DE EXPLOSIVOS 49 - Execução de obra 109.01 metro quadrado; **16 - Execução** ESTRUTURAS > ESTRUTURAS METÁLICAS > DE ESTRUTURA METÁLICA > #2.2.1.1 - PARA EDIFICAÇÃO 49 - Execução de obra 109.01 metro quadrado; **16 - Execução** ESTRUTURAS > ESTRUTURAS METÁLICAS > DE ESTRUTURA METÁLICA > #2.2.1.7 - PARA FINS DIVERSOS 49 - Execução de obra 109.01 metro quadrado;

Observações

Reestruturação da fachada e ambientação da Câmara Municipal de Pau dos Ferros, para melhorias com estrutura de ACM e cobertura metálicas com estrutura metálicas treliçada e cobertura com telha ondulada de aço/alumínio, bem como retelhamento e pintura e substituição de luminárias.

Informações Complementares

- `O atestado está registrado apenas para atividades técnicas constantes da ART nº RN20220564839 de execução, desenvolvidas de acordo com as atribuições do profissional nas áreas da Engenharia Civil. (Não habilitado para: Item 9.4 – Plantio de árvore ornamental com altura de muda menor ou igual a 2,00 m).

Certidão de Acervo Técnico - CAT
Resolução Nº 218 de 29 de Junho de 1973
Resolução Nº 1137 de 31 de Março de 2023

CREA-RN

CAT COM REGISTRO DE ATESTADO
1426460/2023
Atividade concluída

Conselho Regional de Engenharia e Agronomia do Rio Grande do Norte

CERTIFICAMOS, finalmente, que se encontra vinculado à presente Certidão de Acervo Técnico – CAT, o atestado contendo 5 folha(s) expedido pelo contratante da obra/serviço, a quem cabe a responsabilidade pela veracidade e exatidão das informações nele constantes.

CÂMARA MUNICIPAL FLS. Nº 222 SÃO MIGUEL-RN

Certidão de Acervo Técnico nº 1426460/2023
02/01/2024, 17:15
b91cC

A Certidão de Acervo Técnico (CAT) à qual o atestado está vinculado constituirá prova da capacidade técnico-profissional da pessoa jurídica somente se o responsável técnico indicado estiver ou venha a ser integrado ao seu quadro técnico por meio de declaração entregue no momento da habilitação ou da entrega das propostas.

Certificamos que se encontra vinculado à presente CAT o atestado apresentado em cumprimento à Lei nº 8.666/93, expedido pela pessoa jurídica contratante, a quem cabe a responsabilidade pela veracidade e exatidão das informações nele constantes. É de responsabilidade deste Conselho a verificação da atividade profissional em conformidade com a Lei nº 5.194/66 e Resoluções do Conselho Federal de Engenharia e Agronomia - CONFEA.

Esta certidão perderá a validade caso ocorra qualquer alteração posterior dos elementos cadastrais nela contidos.

O(s) Atestado(s), Declaração(ões) e/ou Certidão(ões), averbada(s) a esta CAT, é(são) parte integrante(s) da mesma, somente o(s) serviço(s) a que se refere(m) as atribuições do profissional acima citado.

A autenticidade desta Certidão pode ser verificada em: http://crea-rn.sitac.com.br/publico/, com a chave: b91cC

CÂMARA MUNICIPAL
FLS. Nº 225
SÃO MIGUEL-RN

CÂMARA MUNICIPAL DE PAU DOS FERROS

CÂMARA MUNICIPAL DE VEREADORES DE PAU DOS FERROS/RN

RUA PEDRO VELHO, 1291 CENTRO CEP: 59.900-000

CNPJ: 08.392.946/0001-52

CÂMARA MUNICIPAL DE PAU DOS FERROS

SERVIÇOS REALIZADOS

Obra: Revitalização da fachada frontal da Câmara Municipal de Pau dos Ferros e outras melhorias.

Local: Rua Pedro Velho, Nº 1291, Centro, Pau dos Ferros/RN.

Proprietário: Câmara Municipal de Pau dos Ferros

Data: 21 de Outubro de 2022 — **Data base:** Agosto/2022 - SINAPI

ÍTEM	DISCRIMINAÇÃO	UNID.	QUANT.
1.0	**SERVIÇOS PRELIMINARES**		
1.1	PLACA PADRÃO DE OBRA	M2	6,00
2.0	**DEMOLIÇÕES**		
2.1	DEMOLIÇÃO DE REVESTIMENTO CERÂMICO, DE FORMA MECANIZADA COM MARTELETE, SEM REAPROVEITAMENTO. AF_12/2017	M2	32,88
2.2	DEMOLIÇÃO DE ARGAMASSAS, DE FORMA MANUAL, SEM REAPROVEITAMENTO. AF_12/2017	M2	15,62
3.0	**ELEVAÇÕES**		
3.1	ALVENARIA DE VEDAÇÃO DE BLOCOS CERÂMICOS FURADOS NA HORIZONTAL DE 9X19X19 CM (ESPESSURA 9 CM) E ARGAMASSA DE ASSENTAMENTO COM PREPARO EM BETONEIRA. AF_12/2021	M2	2,45
3.2	VERGA MOLDADA IN LOCO EM CONCRETO PARA PORTAS COM MAIS DE 1,5 M DE VÃO. AF_03/2016	M	2,50
4.0	**REVESTIMENTOS DE PAREDES**		
4.1	CHAPISCO APLICADO EM ALVENARIA (SEM PRESENÇA DE VÃOS) E ESTRUTURAS DE CONCRETO DE FACHADA, COM COLHER DE PEDREIRO. ARGAMASSA TRAÇO 1:3 COM PREPARO EM BETONEIRA 400L. AF_06/2014	M2	50,94
4.2	EMBOÇO OU MASSA ÚNICA EM ARGAMASSA TRAÇO 1:2:8, PREPARO MECÂNICO COM BETONEIRA 400 L, APLICADA MANUALMENTE EM PANOS CEGOS DE FACHADA (SEM PRESENÇA DE VÃOS), ESPESSURA DE 25 MM. AF_08/2022	M2	50,94
4.3	REGULARIZAÇÃO COM ARGAMASSA INDUSTRIALIZADA	M2	39,22
4.4	APLICAÇÃO DE FUNDO SELADOR ACRÍLICO EM PAREDES, UMA DEMÃO. AF_06/2014	M2	263,27
4.5	APLICAÇÃO MANUAL DE PINTURA COM TINTA LÁTEX ACRÍLICA EM PAREDES, DUAS DEMÃOS. AF_06/2014	M2	224,05
4.6	TEXTURA ACRÍLICA, APLICAÇÃO MANUAL EM PAREDE, UMA DEMÃO. AF_09/2016	M2	78,44
4.7	REVESTIMENTO CERÂMICO PARA PISO COM PLACAS TIPO PORCELANATO DE DIMENSÕES 60X60 CM APLICADA EM AMBIENTES DE ÁREA ENTRE 5 M² E 10 M². AF_06/2014	M2	38,94
4.8	REVESTIMENTO CERÂMICO PARA PAREDES EXTERNAS EM PASTILHAS DE PORCELANA 2,5 X 2,5 CM (PLACAS DE 30 X 30 CM), ALINHADAS	M2	6,60

Rua Pedro Velho, 1291- Centro - CNPJ: 08.392.946/0001-52 Telefone: (84) 3351-2904 - CEP: 59.900-000 - Pau dos Ferros-RN Sítio: www.camarapaudosferros.rn.gov.br | E-mail: contato@camarapaudosferros.rn.gov.br

Tairis Murillo Pires Miranda

Este documento encontra-se registrado no Conselho Regional de Engenharia e Agronomia do Rio Grande do Norte, vinculado à Certidão nº 1426460/2023, emitida em 02/01/2024

Certidão nº 1426460/2023
02/01/2024, 17:19
Chave de Impressão: b91cC
O documento neste ato registrado foi emitido em 02/01/2024 e contém 5 folhas

CÂMARA MUNICIPAL DE PAU DOS FERROS

CÂMARA MUNICIPAL FLS. Nº 226 SÃO MIGUEL-RN

Estado do Rio Grande do Norte
Município de Pau dos Ferros
Câmara Municipal de Pau dos Ferros
Palácio Ver. Francisco Lopes Torquato

	A PRUMO, APLICADO EM PANOS SEM VÃOS. AF_10/2014		
5.0	**PISO**		
5.1	REVESTIMENTO CERÂMICO PARA PISO COM PLACAS TIPO PORCELANATO DE DIMENSÕES 60X60 CM APLICADA EM AMBIENTES DE ÁREA ENTRE 5 M² E 10 M². AF_06/2014	M2	5,00
5.2	SOLEIRA EM GRANITO, LARGURA 15 CM, ESPESSURA 2,0 CM. AF_09/2020	M	10,00
5.3	PINTURA DE PISO COM TINTA ACRÍLICA, APLICAÇÃO MANUAL, 2 DEMÃOS, INCLUSO FUNDO PREPARADOR. AF_05/2021	M2	40,92
6.0	**FORRO**		
6.1	FORRO EM PLACAS DE GESSO, PARA AMBIENTES COMERCIAIS. AF_05/2017_P	M2	35,08
6.2	APLICAÇÃO DE FUNDO SELADOR ACRÍLICO EM TETO, UMA DEMÃO. AF_06/2014	M2	35,08
6.3	APLICAÇÃO MANUAL DE PINTURA COM TINTA LÁTEX ACRÍLICA EM TETO, DUAS DEMÃOS. AF_06/2014	M2	35,08
7.0	**COBERTURA**		
7.1	RETELHAMENTO C/ TELHA CERÂMICA ATE 20% NOVA	M2	124,00
7.2	IMPERMEABILIZAÇÃO DE SUPERFÍCIE COM MANTA ASFÁLTICA, UMA CAMADA, INCLUSIVE APLICAÇÃO DE PRIMER ASFÁLTICO, E=3MM. AF_06/2018	M2	27,50
7.3	CHAPIM DE CONCRETO PRÉ-MOLDADO	M	84,95
7.4	RUFO DE CHAPA GALVANIZADA 26 DESENVOLVIMENTO 33cm	M2	24,89
7.5	ESTRUTURA METÁLICA TRELIÇADA EM AÇO, EM MARQUISES	M2	11,57
7.6	TELHAMENTO COM TELHA DE AÇO/ALUMÍNIO E = 0,5 MM, COM ATÉ 2 ÁGUAS, INCLUSO IÇAMENTO. AF_07/2019	M2	11,57
7.7	CALHA DE BEIRAL, SEMICIRCULAR DE PVC, DIAMETRO 125 MM, INCLUINDO CABECEIRAS, EMENDAS, BOCAIS, SUPORTES E VEDAÇÕES, EXCLUINDO CONDUTORES, INCLUSO TRANSPORTE VERTICAL. AF_07/2019	M	7,85
7.8	TUBO PVC, SÉRIE R, ÁGUA PLUVIAL, DN 100 MM, FORNECIDO E INSTALADO EM CONDUTORES VERTICAIS DE ÁGUAS PLUVIAIS. AF_06/2022	M	5,0
7.9	JOELHO 90 GRAUS, PVC, SERIE R, ÁGUA PLUVIAL, DN 100 MM, JUNTA ELÁSTICA, FORNECIDO E INSTALADO EM CONDUTORES VERTICAIS DE ÁGUAS PLUVIAIS. AF_06/2022	UN.	4,00
8.0	**INSTALAÇÕES ELÉTRICAS**		
8.1	LUMINÁRIA PAINEL LED SOBREPOR 18W QUADRADA	UN.	26,00
8.2	LUMINÁRIA TIPO PLAFON CIRCULAR, DE SOBREPOR, COM LED DE 12/13 W - FORNECIMENTO E INSTALAÇÃO. AF_03/2022	UN.	36,00
8.3	CABO DE COBRE FLEXÍVEL ISOLADO, 1,5 MM², ANTI-CHAMA 0,6/1,0 KV, PARA CIRCUITOS TERMINAIS - FORNECIMENTO E INSTALAÇÃO. AF_12/2015	M	50,00

Rua Pedro Velho, 1291- Centro - CNPJ: 08.392.946/0001-52 Telefone: (84) 3351-2904 - CEP: 59.900-000 - Pau dos Ferros-RN Sitio: www.camarapaudosferros.rn.gov.br | E-mail: contato@camarapaudosferros.rn.gov.br

Tarcio Murilo Pires Miranda

Este documento encontra-se registrado no Conselho Regional de Engenharia e Agronomia do Rio Grande do Norte, vinculado à Certidão nº 1426460/2023, emitida em 02/01/2024

Certidão nº 1426460/2023
02/01/2024, 17:19
Chave de Impressão: b91cC
O documento neste ato registrado foi emitido em 02/01/2024 e contém 5 folhas

CÂMARA MUNICIPAL
FLS. Nº 227
SÃO MIGUEL-RN

CÂMARA MUNICIPAL
DE PAU DOS FERROS

Estado do Rio Grande do Norte
Município de Pau dos Ferros
Câmara Municipal de Pau dos Ferros
Palácio Ver. Francisco Lopes Torquato

8.4	PONTO DE TOMADA RESIDENCIAL INCLUINDO TOMADA 10A/250V, CAIXA ELÉTRICA, ELETRODUTO, CABO, RASGO, QUEBRA E CHUMBAMENTO. AF_01/2016	UN.	2,00
8.5	RELÉ FOTOELÉTRICO PARA COMANDO DE ILUMINAÇÃO EXTERNA 1000 W - FORNECIMENTO E INSTALAÇÃO. AF_08/2020	UN.	2,00
9.0	**SERVIÇOS COMPLEMENTARES**		
9.1	LIXAMENTO MANUAL EM SUPERFÍCIES METÁLICAS EM OBRA. AF_01/2020	M2	4,00
9.2	PINTURA COM TINTA ALQUÍDICA DE FUNDO (TIPO ZARCÃO) APLICADA A ROLO OU PINCEL SOBRE PERFIL METÁLICO EXECUTADO EM FÁBRICA (POR DEMÃO). AF_01/2020	M2	4.00
9.3	REVESTIMENTO METÁLICO EM ALUMÍNIO COMPOSTO (ALUCOBOND), E=0,3MM, PINTURA KAYNAR 500 COMPOSTA POR SEIS CAMADAS, INCLUSIVE ESTRUTURA METÁLICA AUXILIAR EM PERFIL DE VIGA "U" DE 2" - FORNECIMENTO E MONTAGEM	M2	56,60
9.4	PLANTIO DE ÁRVORE ORNAMENTAL COM ALTURA DE MUDA MENOR OU IGUAL A 2,00 M. AF_05/2018	UN.	10,00
9.5	CARGA, MANOBRA E DESCARGA DE ENTULHO EM CAMINHÃO BASCULANTE 10 M³ - CARGA COM ESCAVADEIRA HIDRÁULICA (CAÇAMBA DE 0,80 M³ / 111 HP) E DESCARGA LIVRE (UNIDADE: M3). AF_07/2020	M3	7,41
9.6	TRANSPORTE COM CAMINHÃO BASCULANTE DE 10 M³, EM VIA URBANA PAVIMENTADA, DMT ATÉ 30 KM (UNIDADE: M3XKM). AF_07/2020	M3XKM	7,41
9.7	LIMPEZA GERAL	M2	222,54

Atestamos ainda todos os serviços foram executados de acordo com as especificações e demais condições contratuais, não havendo registro de desabono a idoneidade e a capacidade da referida empresa na condução dos serviços que foram adjudicados.

Pau dos Ferros/RN 28 de Dezembro, 2023

Tárcio Murillo Pires Miranda

JOSE ALVES BENTO
PRESIDENTE CAMARA MUNICIPAL
DE VEREADORES PAU DOS FERROS
CPF: 025.253.174-40

TÁRCIO MURILLO PIRES MIRANDA
Engenheiro Civil
CREA: 212122083-6

Rua Pedro Velho, 1291- Centro - CNPJ: 08.392.946/0001-52 Telefone: (84) 3351-2904 - CEP: 59.900-000 - Pau dos Ferros-RN Sítio: www.camarapaudosferros.rn.gov.br | E-mail: contato@camarapaudosferros.rn.gov.br

Este documento encontra-se registrado no Conselho Regional de Engenharia e Agronomia do Rio Grande do Norte, vinculado à Certidão nº 1426460/2023, emitida em 02/01/2024

Certidão nº 1426460/2023
02/01/2024, 17:19
Chave de Impressão: b91cC
O documento neste ato registrado foi emitido em 02/01/2024 e contém 5 folhas

Certidão de Acervo Técnico - CAT
Resolução Nº 1025 de 30 de Outubro de 2009
Resolução Nº 218 de 29 de Junho de 1973

CREA-RN

Conselho Regional de Engenharia e Agronomia do Rio Grande do Norte

CAT COM REGISTRO DE ATESTADO
1317490/2017
Atividade concluída

CERTIFICAMOS, em cumprimento ao disposto na Resolução nº 1.025, de 30 de outubro de 2009, do Confea, que consta dos assentamentos deste Conselho Regional de Engenharia e Agronomia do Rio Grande do Norte - Crea-RN, o Acervo Técnico do profissional **HYAN ESLEY MARTINS BOBO** referente à(s) Anotação(ões) de Responsabilidade Técnica - ART abaixo discriminada(s):

CÂMARA MUNICIPAL
FLS. Nº 228
SÃO MIGUEL-RN

Profissional: **HYAN ESLEY MARTINS BOBO**
Registro: **2115132629RN** RNP: **2115132629**
Título profissional: ENGENHEIRO CIVIL

Número da ART: **RN20170120736** Tipo de ART: Obra/Serviço Registrada em: 20/04/2017 Baixada em: 13/06/2017
Forma de registro: INICIAL Participação técnica: INDIVIDUAL
Empresa contratada: **MODELO CONSTRUÇÕES E SERVIÇOS EIRELI-ME**

Contratante: **Prefeitura Municipal de São Miguel** CPF/CNPJ: **08.355.463/0001-88**
Endereço do contratante: RUA Padre Tertuliano Fernandes Nº: 46
Complemento: Bairro: CENTRO
Cidade: São Miguel UF: RN CEP: 59920000
Contrato: Celebrado em: 19/04/2017
Valor do contrato: R$ 11.331,32 Tipo de contratantee: Pessoa Juridica de Direito Público
Ação institucional: NÃO SE APLICA
Endereço da obra/serviço: RUA JOSE ALVES DA SILVA Nº: S/N
Complemento: Bairro: CENTRO
Cidade: São Miguel UF: RN CEP: 59920000
Data de início: 26/04/2017 Conclusão efetiva: 03/05/2017
Finalidade: SEM DEFINIÇÃO
Proprietário: Prefeitura Municipal de São Miguel CPF/CNPJ: 08.355.463/0001-88

Atividade Técnica: **1 - DIRETA** OBRAS E SERVIÇOS - CONSTRUÇÃO CIVIL > EDIFICAÇÕES > #1005 - INSTALAÇÃO SANITÁRIA 15 - EXECUÇÃO 102.01 metro quadrado; **1 - DIRETA** OBRAS E SERVIÇOS - CONSTRUÇÃO CIVIL > INFRA-ESTRUTURA TERRITORIAL > #1460 - ESCAVAÇÃO PARA OBRAS DE ENGENHARIA 15 - EXECUÇÃO 102.01 metro quadrado; **1 - DIRETA** OBRAS E SERVIÇOS - CONSTRUÇÃO CIVIL > SANEAMENTO > #1615 - SUMIDOURO 15 - EXECUÇÃO 102.01 metro quadrado; **1 - DIRETA** OBRAS E SERVIÇOS - CONSTRUÇÃO CIVIL > SANEAMENTO > #1636 - FOSSAS SEPTICAS 15 - EXECUÇÃO 102.01 metro quadrado;

Observações

SERVIÇO DE EXECUÇÃO DE INSTALAÇÃO SANITÁRIA COM ESCAVAÇÃO E INSTALAÇÃO DE TUBULAÇÃO E CONSTRUÇÃO DE FOSSA SÉPTICA E SUMIDOURO.

Informações Complementares

CERTIFICAMOS, finalmente, que se encontra vinculado à presente Certidão de Acervo Técnico – CAT, o atestado contendo 3 folha(s), expedido pelo contratante da obra/serviço, a quem cabe a responsabilidade pela veracidade e exatidão das informações nele constantes.

Certidão de Acervo Técnico nº 1317490/2017
22/08/2017
zc29y

A Certidão de Acervo Técnico (CAT) à qual o atestado está vinculado constituirá prova da capacidade técnico-profissional da pessoa jurídica somente se o responsável técnico indicado estiver ou venha a ser integrado ao seu quadro técnico por meio de declaração entregue no momento da habilitação ou da entrega das propostas.

Certificamos que se encontra vinculado à presente CAT o atestado apresentado em cumprimento à Lei nº 8.666/93, expedido pela pessoa jurídica contratante, a quem cabe a responsabilidade pela veracidade e exatidão das informações nele constantes. É de responsabilidade deste Conselho a verificação da atividade profissional em conformidade com a Lei nº 5.194/66 e Resoluções do Conselho Federal de Engenharia e Agronomia - CONFEA.

Esta certidão perderá a validade caso ocorra qualquer alteração posterior dos elementos cadastrais nela contidos.

O(s) Atestado(s), Declaração(ões) e/ou Certidão(ões), averbada(s) a esta CAT, é(são) parte integrante(s) da mesma, somente o(s) serviço(s) a que se refere(m) as atribuições do profissional acima citado.

A autenticidade desta Certidão pode ser verificada em: http://crea-rn.sitac.com.br/publico/, com a chave: zc29y

CÂMARA MUNICIPAL
FLS. Nº 229
SÃO MIGUEL RN

Estado do Rio Grande do Norte
PREFEITURA MUNICIPAL DE SÃO MIGUEL
CNPJ 08.355.463/0001-88
Rua Padre Tertuliano 46, Centro São Miguel RN

ATESTADO DE CAPACIDADE TÉCNICA

Atestamos para os devidos fins e direito, que a empresa **MODELO CONSTRUÇÕES E SERVIÇOS EIRELLI**, CNPJ 27.106.675/0001-76, com sede a rua Deputado Hesiquio Fernandes, 56, Centro, São Miguel/RN, executou para a **PREFEITURA MUNICIPAL DE SÃO MIGUEL**, CNPJ 08.355.463/0001-88, no período de 09 de janeiro de 2017 a 30 de abril de 2017, a **PRESTAÇÃO DE SERVIÇO DE EXECUÇÃO DE INSTALAÇÕES SANITÁRIA COM ESCAVAÇÃO E INSTALAÇÃO DE TUBULAÇÃO, CONSTRUÇÃO DE FOSSA SÉPTICA E SUMIDOURO NO MUNICÍPIO DE SÃO MIGUEL/RN**, nas quantidades discriminadas na planilha anexo (A).

Para a execução dos serviços foram utilizados os seguintes equipamentos e mão de obra: 02 (dois) pedreiros, 02 (dois) ajudantes, 01 (um) Profissional para fazer o piso industrial, 01 (um) encarregado e 1 (um) Motorista e 1(uma) Caçamba.

Os serviços foram coordenados pelo Engenheiro Civil, **HYAN ESLEY MARTINS BOBÔ**, CREA 211513262-9.

Informamos ainda que os serviços citados acima foram desempenhados satisfatoriamente, tendo a contratada cumprido rigorosamente com todas as condições do contrato.

São Miguel/RN, 07 de julho de 2017.

Waldêncio Pessoa de Aquino
Secretário de Serviços Urbanos, Obras, Viação e Transporte SM 1
Portaria 092/2017

WALDENCIO PESSOA DE AQUINO
Secretaria de Desenvolvimento Urbano

Maikon J. F de Carvalho
CREA 211403676-6
CPF 095.647.284-28

Este documento encontra-se registrado no Conselho Regional de Engenharia e Agronomia do Rio Grande do Norte, vinculado à Certidão nº 1317490/2017, emitida em 22/08/2017

Certidão nº 1317490/2017
15/01/2022, 18:07
Chave de Impressão: zc29y
O documento neste ato registrado foi emitido em 21/08/2017 e contém folhas

CÂMARA MUNICIPAL
FLS. Nº 230
SÃO MIGUEL-RN

ANEXO A

MODELO ENGENHARIA E SERVIÇOS EIRELI - ME
RUA DEP. HESIQUIO FERNANDES, Nº 56, 2º ANDAR, SALA 2, CENTRO, SÃO MIGUEL/RN
TEL (84) 99671-5994 / EMAIL: MODELOENGENHARIASM@GMAIL.COM
CNPJ: 27.106.675/0001-76

Obra: Reforna das Instalações Sanitárias da Cozinha Industrial

Local: Rua José Alves, Centro, município de São Miguel/RN
Proprietário: Prefeitura Município de São Miguel/RN
Bases: PRÓPRIA
BDI: 20,34% (vinte por cento inteiros e trinta e quatro centesimos por cento)
ORÇAMENTO SINTETICO - 17/04/2017

Item	Código	Banco	Descrição	Und	Quant.	Valor Unit	Valor Unit com BDI	Total com BDI
1			**SERVIÇOS PRELIMINARES**					**R$ 2.005,83**
1.1	00003	Próprio	PLACA DE OBRA CHAPA DE AÇO GALVANIZADO	m²	6,00	277,80	334,30	R$ 2.005,80
2			**INSTALAÇÕES SANITÁRIAS**					**R$ 7.368,18**
2.1	00004	Próprio	ESCAVAÇÃO MANUAL DE VALA EM PISO DE GRANILITE POLIDO E RETIRADA DE TUBULAÇÃO EXISTENTE	M	31,30	9,90	11,91	R$ 372,90
2.2	00005	Próprio	CAIXA DE INSPEÇÃO TÍPICA PARA ESGOTO, EM ALVENARIA DE TIJOLO MACIÇO ESP 10cm, MEDINDO INTERNAMENTE 0,8x0,8m, ALTURA DE ATÉ 1,0m, ASSENTADO COM ARGAMASSA DE CIMENTO, CAL E AREIA (1:2:8), REVESTIDA INTERNAMENTE COM A MESMA ARGAMASSA DE ASSENTAMENTO	und	1,00	496,04	596,93	R$ 596,93
2.3	00006	Próprio	CAIXA DE INSPEÇÃO TÍPICA DE GORDURA, EM ALVENARIA DE TIJOLO MACIÇO ESP 10cm, MEDINDO INTERNAMENTE 0,60x0,60m, ALTURA DE ATÉ 1,0m, ASSENTADO COM ARGAMASSA DE CIMENTO, CAL E AREIA(1:2:8), REVESTIDA INTERNAMENTE COM A MESMA ARGAMASSA DE ASSENTAMENTO	und	2,00	395,79	476,29	R$ 952,59
2.4	00007	Próprio	FORNECIMENTO E ASSENTAMENTO DE TUBO RÍGIDO DE PVC PARA ESGOTO DIÂMETRO DE 100mm, INCLUSIVE CONEXÕES.	M	18,00	23,92	28,79	R$ 518,14
2.5	00008	Próprio	FORNECIMENTO E ASSENTAMENTO DE TUBO RÍGIDO DE PVC PARA ESGOTO DIÂMETRO DE 75mm, INCLUSIVE CONEXÕES.	M	6,00	20,76	24,98	R$ 149,90

Hyan Estev Martins Bobô
CREA: 211513262-9
Responsável Técnico
Modelo Engenharia

Maikon J F de Carvalho
CREA 2114036676-6
CPF 005.647.284-28

Este documento encontra-se registrado no Conselho Regional de Engenharia e Agronomia do Rio Grande do Norte, vinculado à Certidão nº 1317490/2017, em 22/08/2017 emitida

Certidão nº 1317490/2017
15/01/2022, 18:07
Chave de Impressão: zc29y
O documento neste ato registrado foi emitido em 21/08/2017 e contém 2 folhas

CÂMARA MUNICIPAL
FLS. Nº 232
SÃO MIGUEL-RN

2.6	00009	Próprio	FORNECIMENTO E ASSENTAMENTO DE TUBO RÍGIDO DE PVC PARA ESGOTO DIÂMETRO DE 50mm, INCLUSIVE CONEXÕES.	M	12,00	13,32	16,03	R$	192,35
2.7	00010	Próprio	FORNECIMENTO E ASSENTAMENTO DE TUBO RÍGIDO DE PVC PARA ESGOTO DIÂMETRO DE 40mm, INCLUSIVE CONEXÕES.	M	6,00	9,63	11,59	R$	69,53
2.8	00011	Próprio	FORNECIMENTO E INSTALAÇÃO DE JOELHO DE PVC BRANCO PARA ESGOTO DIÂMETRO DE 100mm	und	2,00	19,59	23,57	R$	47,15
2.9	00012	Próprio	FORNECIMENTO E INSTALAÇÃO DE JOELHO DE PVC BRANCO PARA ESGOTO DIÂMETRO DE 75mm	UND	1,00	16,63	20,01	R$	20,01
2.10	00013	Próprio	FORNECIMENTO E INSTALAÇÃO DE JOELHO DE PVC BRANCO PARA ESGOTO DIÂMETRO DE 40mm	und	2,00	8,89	10,70	R$	21,40
2.11	00014	Próprio	FORNECIMENTO E INSTALAÇÃO DE CAIXA SIFONADA DE PVC COM GRELHA EM AÇO INOX COM FECHO, MEDINDO 150 x 150 x 50 mm	UND	2,00	38,56	46,40	R$	92,81
2.12	00015	Próprio	CONSTRUÇÃO E INSTALAÇÃO DE FOSSA SÉPTICA E SUMIDOURO EM ALVENARIA	UND	1,00	3.601,86	4.334,48	R$	4.334,48
3			**REVESTIMENTO DE PISO**					**R$**	**1.957,32**
3.1	00016	Próprio	REVESTIMENTO DE PISO COM GRANILITE POLIDO	M²	16,65	97,69	117,56	R$	1.957,32
				Total sem BDI		**R$ 9.416,09**			
				Total do BDI		**R$ 1.915,23**			
				Total Geral		**R$ 11.331,32**			

Hyan Esley Martins Bobô
CREA: 211513262-9
Responsável Técnico
Modelo Engenharia

Maikon J. F de Carvalho
CREA 211403676-6
CPF 005.647.284-28

Este documento encontra-se registrado no Conselho Regional de Engenharia e Agronomia do Rio Grande do Norte, vinculado à Certidão nº 1317490/2017, emitida em 22/08/2017

Certidão nº 1317490/2017
15/01/2022, 18:07
Chave de Impressão: zc29y
O documento neste ato registrado foi emitido em 21/08/2017 e contém 2 folhas

Certidão de Acervo Técnico - CAT
Resolução Nº 1025 de 30 de Outubro de 2009
Resolução Nº 218 de 29 de Junho de 1973

CREA-RN

Conselho Regional de Engenharia e Agronomia do Rio Grande do Norte

CAT COM REGISTRO DE ATESTADO

1346422/2019

Atividade concluída

CERTIFICAMOS, em cumprimento ao disposto na Resolução nº 1.025, de 30 de outubro de 2009, do Confea, que consta dos assentamentos deste Conselho Regional de Engenharia e Agronomia do Rio Grande do Norte - Crea-RN, o Acervo Técnico do profissional **HYAN ESLEY MARTINS BOBO** referente à(s) Anotação(ões) de Responsabilidade Técnica - ART abaixo discriminada(s):

CÂMARA MUNICIPAL FLS. Nº 232 SÃO MIGUEL-RN

Profissional: **HYAN ESLEY MARTINS BOBO**
Registro: **2115132629RN** RNP: **2115132629**
Título profissional: ENGENHEIRO CIVIL

Número da ART: **RN20170160821** Tipo de ART: Obra/Serviço Registrada em: 14/11/2017 Baixada em: 02/05/2019
Forma de registro: INICIAL Participação técnica: INDIVIDUAL
Empresa contratada: **MODELO CONSTRUÇÕES E SERVIÇOS EIRELI-ME**

Contratante: **CAMARÁ MUNICIPAL DE SÃO MIGUEL-RN** CPF/CNPJ: **08.393.126/0001-85**
Endereço do contratante: RUA CHICO OTAVIANO Nº: SN
Complemento: Bairro: CENTRO
Cidade: São Miguel UF: RN CEP: 59920000
Contrato: 026/2017 Celebrado em: 09/11/2017
Valor do contrato: R$ 224.619,02 Tipo de contratantee: Pessoa Juridica de Direito Público
Ação institucional: NÃO SE APLICA
Endereço da obra/serviço: RUA CHICO OTAVIANO Nº: SN
Complemento: Bairro: CENTRO
Cidade: São Miguel UF: RN CEP: 59920000
Data de início: 13/11/2017 Conclusão efetiva: 13/07/2018
Finalidade: SEM DEFINIÇÃO
Proprietário: CAMARÁ MUNICIPAL DE SÃO MIGUEL-RN CPF/CNPJ: 08.393.126/0001-85

Atividade Técnica: **6 - DIREÇÃO** OBRAS E SERVIÇOS - CONSTRUÇÃO CIVIL > EDIFICAÇÕES > #1001 - INSTALAÇÃO DE REDE LÓGICA 15 - EXECUÇÃO 1.00 unidade; **6 - DIREÇÃO** OBRAS E SERVIÇOS - CONSTRUÇÃO CIVIL > EDIFICAÇÕES > #1001 - INSTALAÇÃO DE REDE LÓGICA 52 - REFORMA 1.00 unidade; **6 - DIREÇÃO** OBRAS E SERVIÇOS - CONSTRUÇÃO CIVIL > EDIFICAÇÕES > #1001 - INSTALAÇÃO DE REDE LÓGICA 53 - AMPLIAÇÃO 1.00 unidade; **6 - DIREÇÃO** OBRAS E SERVIÇOS - CONSTRUÇÃO CIVIL > EDIFICAÇÕES > #1002 - INSTALAÇÃO ELÉTRICA DE BAIXA TENSÃO 15 - EXECUÇÃO 1.00 unidade; **6 - DIREÇÃO** OBRAS E SERVIÇOS - CONSTRUÇÃO CIVIL > EDIFICAÇÕES > #1002 - INSTALAÇÃO ELÉTRICA DE BAIXA TENSÃO 52 - REFORMA 1.00 unidade; **6 - DIREÇÃO** OBRAS E SERVIÇOS - CONSTRUÇÃO CIVIL > EDIFICAÇÕES > #1002 - INSTALAÇÃO ELÉTRICA DE BAIXA TENSÃO 53 - AMPLIAÇÃO 1.00 unidade; **6 - DIREÇÃO** OBRAS E SERVIÇOS - CONSTRUÇÃO CIVIL > EDIFICAÇÕES > #1003 - INSTALAÇÃO HIDRÁULICA 15 - EXECUÇÃO 1.00 unidade; **6 - DIREÇÃO** OBRAS E SERVIÇOS - CONSTRUÇÃO CIVIL > EDIFICAÇÕES > #1003 - INSTALAÇÃO HIDRÁULICA 52 - REFORMA 1.00 unidade; **6 - DIREÇÃO** OBRAS E SERVIÇOS - CONSTRUÇÃO CIVIL > EDIFICAÇÕES > #1003 - INSTALAÇÃO HIDRÁULICA 53 - AMPLIAÇÃO 1.00 unidade; **6 - DIREÇÃO** OBRAS E SERVIÇOS - CONSTRUÇÃO CIVIL > EDIFICAÇÕES > #1005 - INSTALAÇÃO SANITÁRIA 15 - EXECUÇÃO 1.00 unidade; **6 - DIREÇÃO** OBRAS E SERVIÇOS - CONSTRUÇÃO CIVIL > EDIFICAÇÕES > #1005 - INSTALAÇÃO SANITÁRIA 52 - REFORMA 1.00 unidade; **6 - DIREÇÃO** OBRAS E SERVIÇOS - CONSTRUÇÃO CIVIL > EDIFICAÇÕES > #1005 - INSTALAÇÃO SANITÁRIA 53 - AMPLIAÇÃO 1.00 unidade; **6 - DIREÇÃO** OBRAS E SERVIÇOS - CONSTRUÇÃO CIVIL > EDIFICAÇÕES > #1128 - DETALHAMENTO DE REVESTIMENTOS 15 - EXECUÇÃO 1.00 unidade; **6 - DIREÇÃO** OBRAS E SERVIÇOS - CONSTRUÇÃO CIVIL > EDIFICAÇÕES > #1128 - DETALHAMENTO DE REVESTIMENTOS 52 - REFORMA 1.00 unidade; **6 - DIREÇÃO** OBRAS E SERVIÇOS - CONSTRUÇÃO CIVIL > EDIFICAÇÕES > #1128 - DETALHAMENTO DE REVESTIMENTOS 53 - AMPLIAÇÃO 1.00 unidade; **6 - DIREÇÃO** OBRAS E SERVIÇOS - CONSTRUÇÃO CIVIL > EDIFICAÇÕES > EDIFICAÇÃO > #1177 - ALVENARIA 15 - EXECUÇÃO 1.00 unidade; **6 - DIREÇÃO** OBRAS E SERVIÇOS - CONSTRUÇÃO CIVIL > EDIFICAÇÕES > EDIFICAÇÃO > #1177 - ALVENARIA 52 - REFORMA 1.00 unidade; **6 - DIREÇÃO** OBRAS E SERVIÇOS - CONSTRUÇÃO CIVIL > EDIFICAÇÕES > EDIFICAÇÃO > #1177 - ALVENARIA 53 - AMPLIAÇÃO 1.00 unidade; **6 - DIREÇÃO** OBRAS E SERVIÇOS - CONSTRUÇÃO CIVIL > SISTEMAS ESTRUTURAIS > ESTRUTURA > #1258 - CONCRETO ARMADO 15 - EXECUÇÃO 1.00 unidade; **6 - DIREÇÃO** OBRAS E SERVIÇOS - CONSTRUÇÃO CIVIL > SISTEMAS ESTRUTURAIS > ESTRUTURA > #1258 - CONCRETO ARMADO 52 - REFORMA 1.00 unidade; **6 - DIREÇÃO** OBRAS E SERVIÇOS - CONSTRUÇÃO CIVIL > SISTEMAS ESTRUTURAIS > ESTRUTURA > #1258 - CONCRETO ARMADO 53 - AMPLIAÇÃO 1.00 unidade; **6 - DIREÇÃO** OBRAS E SERVIÇOS - CONSTRUÇÃO CIVIL > #3087 - PINTURA 15 - EXECUÇÃO 1.00 unidade; **6 - DIREÇÃO** OBRAS E SERVIÇOS - CONSTRUÇÃO CIVIL > #3087 - PINTURA 52 - REFORMA 1.00 unidade; **6 - DIREÇÃO** OBRAS E SERVIÇOS - CONSTRUÇÃO CIVIL > #3087 - PINTURA 53 - AMPLIAÇÃO 1.00 unidade; **6 - DIREÇÃO** OBRAS E SERVIÇOS - CONSTRUÇÃO CIVIL > EDIFICAÇÕES > #4108 - COBERTURA COM TELHA CERÂMICA 15 - EXECUÇÃO 1.00 unidade; **6 - DIREÇÃO** OBRAS E SERVIÇOS - CONSTRUÇÃO CIVIL > EDIFICAÇÕES > #4108 - COBERTURA COM TELHA CERÂMICA 52 - REFORMA 1.00 unidade; **6 - DIREÇÃO** OBRAS E SERVIÇOS - CONSTRUÇÃO CIVIL > EDIFICAÇÕES > #4108 - COBERTURA COM TELHA CERÂMICA 53 - AMPLIAÇÃO 1.00 unidade; **6 - DIREÇÃO** OBRAS E SERVIÇOS - CONSTRUÇÃO CIVIL > EDIFICAÇÕES > #4112 - ACESSIBILIDADE 15 - EXECUÇÃO 1.00 unidade; **6 - DIREÇÃO** OBRAS E SERVIÇOS - CONSTRUÇÃO CIVIL > EDIFICAÇÕES > #4112 - ACESSIBILIDADE 52 - REFORMA 1.00 unidade; **6 - DIREÇÃO** OBRAS E SERVIÇOS - CONSTRUÇÃO CIVIL > EDIFICAÇÕES > #4112 - ACESSIBILIDADE 53 - AMPLIAÇÃO 1.00 unidade;

Observações

A OBRA TRATA-SE DA REFORMA E AMPLIAÇÃO DA CAMARÁ MUNICIPAL DE VEREADORES DA CIDADE DE SÃO MIGUEL-RN.

Certidão de Acervo Técnico - CAT
Resolução Nº 1025 de 30 de Outubro de 2009
Resolução Nº 218 de 29 de Junho de 1973

CREA-RN

CAT COM REGISTRO DE ATESTADO
1346422/2019
Atividade concluída

Conselho Regional de Engenharia e Agronomia do Rio Grande do Norte

Informações Complementares

- O atestado está registrado apenas para atividades técnicas constantes da ART, desenvolvidas de acordo com as atribuições do profissional na área da Engenharia Civil.

CERTIFICAMOS, finalmente, que se encontra vinculado à presente Certidão de Acervo Técnico – CAT, o atestado contendo 4 folha(s), expedido pelo contratante da obra/serviço, a quem cabe a responsabilidade pela veracidade e exatidão das informações nele constantes.

CÂMARA MUNICIPAL
FLS. Nº 233
SÃO MIGUEL-RN

Certidão de Acervo Técnico nº 1346422/2019
08/05/2019, 14:39
ca2Yc

A Certidão de Acervo Técnico (CAT) à qual o atestado está vinculado constituirá prova da capacidade técnico-profissional da pessoa jurídica somente se o responsável técnico indicado estiver ou venha a ser integrado ao seu quadro técnico por meio de declaração entregue no momento da habilitação ou da entrega das propostas.

Certificamos que se encontra vinculado à presente CAT o atestado apresentado em cumprimento à Lei nº 8.666/93, expedido pela pessoa jurídica contratante, a quem cabe a responsabilidade pela veracidade e exatidão das informações nele constantes. É de responsabilidade deste Conselho a verificação da atividade profissional em conformidade com a Lei nº 5.194/66 e Resoluções do Conselho Federal de Engenharia e Agronomia - CONFEA.

Esta certidão perderá a validade caso ocorra qualquer alteração posterior dos elementos cadastrais nela contidos.

O(s) Atestado(s), Declaração(ões) e/ou Certidão(ões), averbada(s) a esta CAT, é(são) parte integrante(s) da mesma, somente o(s) serviço(s) a que se refere(m) as atribuições do profissional acima citado.

A autenticidade desta Certidão pode ser verificada em: http://crea-rn.sitac.com.br/publico/, com a chave: ca2Yc

CÂMARA MUNICIPAL
FLS. Nº 234
SÃO MIGUEL RN

Estado do Rio Grande do Norte
CÂMARA MUNICIPAL DE SÃO MIGUEL
CNPJ 08.393.126/0001-85
Rua Chico Otaviano, SN, Centro São Miguel RN

ATESTADO DE CAPACIDADE TÉCNICA

Atestamos para os devidos fins e direito, que a empresa **MODELO CONSTRUÇÕES E SERVIÇOS EIRELLI**, CNPJ 27.106.675/0001-76, com sede a rua Deputado Hesiquio Fernandes, 56, Centro, São Miguel/RN, executou para a **CÂMARA MUNICIPAL DE SÃO MIGUEL/RN**, CNPJ 08.393.126/0001-85, no período de 13 de novembro de 2017 a 16 de julho de 2018, a **REFORMA E AMPLIAÇÃO DA CÂMARA MUNICIPAL DE VEREAORES DA CIDADE DE SÃO MIGUEL-RN**, nas quantidades discriminadas abaixo na planilha anexo (a).

Para a execução dos serviços foram utilizados os seguintes equipamentos e mão de obra: 01 (um) encarregado, 2 (dois) pedreiros, 5 (cinco) serventes e 1 (um) pintor.

Os serviços foram coordenados pelo Engenheiro Civil, **HYAN ESLEY MARTINS BOBÔ**, CREA 211513262-9 e pelo Administrador Arthur Lima Moreno.

Informamos ainda que os serviços citados acima foram desempenhados satisfatoriamente, tendo a contratada cumprido rigorosamente com todas as condições do contrato.

São Miguel/RN, 23 de janeiro de 2019.

Mellyna Passos Maia Coelho
PRESIDENTE

Engenheiro Civil
Maikon J F de Carvalho
Crea 211403876-6
CPF 035647284-28

Maikon Johnatan Filgueira de Carvalho
Engenheiro Civil

Este documento encontra-se registrado no Conselho Regional de Engenharia e Agronomia do Rio Grande do Norte, vinculado à Certidão nº 1346422/2019, emitida em 08/05/2019

Certidão nº 1346422/2019
15/01/2022, 18:14
Chave de Impressão: ca2Yc
O documento neste ato registrado foi emitido em 08/05/2019 e contém folhas

CÂMARA MUNICIPAL
FLS. Nº 235
SÃO MIGUEL-RN

Este documento encontra-se registrado no Conselho Regional de Engenharia e Agronomia do Rio Grande do Norte, vinculado à Certidão nº 1346422/2019, emitida em 08/05/2019

ESTADO DO RIO GRANDE DO NORTE
Câmara Municipal de São Miguel
CNPJ 08.393.126/0001-85 –Rua Chico Otaviano, 87 – Centro
Telefax.: (84) 353-2122 /353-2123 / 353-2039 – Cep: 59.920-000

CONTRATO DE REPASSE Nº	Data da OT	Data emissão do BM	Período de referência	Investimento (Readequação)
329/2017	08 DE NOVEMBRO DE 2017	19/07/2018	Junho/Julho	R$ 227.454,15
Programa	OT - Objeto			Repasse
	REFORMA E AMPLIAÇÃO DA CAMARA MUNICIPAL DE SÃO MIGUEL RN			R$ 227.454,15
Empresa Contratada	CNPJ			Contrapartida
MODELO CONSTRUÇÕES E SERVIÇOS EIRELI-ME	27.106.875-0001/78			R$ -
Endereço da Obra				Vlr. CTEF
RUA CHICO OTAVIANO, Nº 87, CENTRO - SÃO MIGUEL				R$ -

BOLETIM DE MEDIÇÃO - Nº 10

Item	DISCRIMINAÇÃO DOS SERVIÇOS DO ORÇAMENTO	LICITADO				EXECUTADO FÍSICO (Quantidade)			EXECUTADO FINANCEIRO (R$)		
		Unid	Qtde	P.Unit	P.Total	Acumulado até o período anterior	Medido no período	Acumulado incluindo o período	Acumulado até o período anterior	Medido no período	Acumulado incluindo o período
1	1 PRELIMINARES				1.189,92						
1.1	1 OBRA EM CHAPA DE ACO GALVANIZADO	m²	4,00	297,73	1.189,92	4,00	0,00	4,00	R$ 1.189,92	R$ -	R$ 1.189,92
2	2 OBRA CONCRETO ARMADO				53.196,89		0,00		R$ 52.683,66	R$ 507,24	R$ 53.190,89
2.1	ESCAVAÇÃO MANUAL PARA BLOCO DE COROAMENTO OU SAPATA, SEM PREVISÃO DE FORMA AF_06/2017	m³	2,18	93,25	203,37	2,18	0,00	2,18	R$ 203,37	R$ -	R$ 203,37
2.2	(COMPOSIÇÃO REPRESENTATIVA) EXECUÇÃO DE ESTRUTURAS DE CONCRETO ARMADO CONVENCIONAL, PARA EDIFICAÇÃO (PRÉDIO), FCK = 25 MPA, AF_01/2017	m³	45,59	1.112,61	50.723,69	45,13	0,46	45,59	R$ 50.216,61	R$ 507,24	R$ 50.723,85
2.3	(COMPOSIÇÃO REPRESENTATIVA) EXECUÇÃO DE ESCADA EM CONCRETO ARMADO, MOLDADA IN LOCO, FCK = 25 MPA, AF_02/2017	m²	1,40	1.616,88	2.263,63	1,40	0,00	1,40	R$ 2.263,63	R$ -	R$ 2.263,63
3	SERVIÇOS EM ALVENARIA				51.688,33	0,00	0,00	0,00	R$ 48.346,37	R$ 2.741,96	R$ 51.088,33
3.1	DEMOLICAO DE ALVENARIA DE TIJOLOS MACICOS S/REAPROVEITAMENTO	m²	38,54	58,96	2.272,32	38,54	0,00	38,54	R$ 2.272,32	R$ -	R$ 2.272,32
3.2	Remoção de bancada de granito (ou marmore)	m²	0,50	14,33	7,17	0,50	0,00	0,50	R$ 7,17	R$ -	R$ 7,17
3.3	(COMPOSIÇÃO REPRESENTATIVA) DO SERVIÇO DE ALVENARIA DE VEDAÇÃO DE BLOCOS VAZADOS DE CERÂMICA DE 9X19X19CM (ESPESSURA 9CM), PARA EDIFICAÇÃO HABITACIONAL UNIFAMILIAR (CASA) E EDIFICAÇÃO PÚBLICA PADRÃO, AF_11/2014	m²	513,38	49,48	25.401,05	473,88	19,47	493,36	R$ 23.446,05	R$ 1.955,00	R$ 25.401,05
3.5	ARGAMASSA TRAÇO 1:3 (CIMENTO E AREIA GROSSA) PARA CHAPISCO CONVENCIONAL, PREPARO MECÂNICO COM BETONEIRA 400 L, AF_06/2014	m²	19,86	224,90	4.465,51	19,19	0,67	19,86	R$ 4.313,83	R$ 150,68	R$ 4.464,51
3.6	(COMPOSIÇÃO REPRESENTATIVA) DO SERVIÇO DE EMBOÇO/MASSA ÚNICA, APLICADO MANUALMENTE, TRAÇO 1:2:8, EM BETONEIRA DE 400L, PAREDES INTERNAS, COM EXECUÇÃO DE TALISCAS, EDIFICAÇÃO HABITACIONAL UNIFAMILIAR (CASAS) E EDIFICAÇÃO PÚBLICA PADRÃO, AF_12/2014	m²	993,25	19,07	18.941,28	959,78	33,47	993,25	R$ 18.303,00	R$ 638,27	R$ 18.941,28
4	INSTALAÇÕES ELETRICAS				18.343,68		0,00		R$ 10.220,27	R$ 6.687,20	R$ 17.407,47
4.1	PONTO DE ILUMINAÇÃO RESIDENCIAL INCLUINDO INTERRUPTOR, CAIXA ELETRICA, ELETRODUTO, CABO, RASGO, QUEBRA E CHUMBAMENTO (EXCLUINDO LUMINÁRIA E LÂMPADA), AF_01/2016	UN	65,00	79,24	5.150,60	51,00	14,00	65,00	R$ 4.041,24	R$ 1.109,36	R$ 5.150,60
4.2	LUMINARIA DE EMBUTIR COM ANEL DE ARREMATE EM ALUMINIO ANODIZADO E PINTADO POR PROCESSO ELETROSTÁTICO PARA LÂMPADA DICHOICA DE 50W	UN	3,00	94,87	284,61	0,00	3,00	3,00	R$ -	R$ 284,61	R$ 284,61
4.3	LUMINARIA PAREDE, TIPO ARANDELA C/ LAMPADA INCANDESCENTE	UN	12,00	45,34	544,08	0,00	12,00	12,00	R$ -	R$ 344,08	R$ 344,08
4.4	Luminaria tipo plafon (sobrepor), quadrada, 24x24cm, em aluminio pintado na cor branca, c/difusor em vidro, Aladin ou similar	un	2,00	71,70	143,40	0,00	2,00	2,00	R$ -	R$ 143,40	R$ 143,40
4.5	LUMINARIA DE EMBUTIR EM TETO, CIRCULAR, CORPO EM ALUMINIO ANODIZADO COM LAMPADA HQI DE 70W	UN	42,00	128,98	5.417,16	28,00	14,00	42,00	R$ 3.611,44	R$ 1.805,72	R$ 5.417,16
4.6	TOMADA BAIXA DE EMBUTIR (2 MODULOS), 2P+T 10 A, INCLUINDO SUPORTE E PLACA - FORNECIMENTO E INSTALAÇÃO. AF_12/2015	UN	51,00	22,16	1.131,16	44,00	7,00	51,00	R$ 975,92	R$ 155,24	R$ 1.131,16
4.7	TOMADA MEDIA DE EMBUTIR (2 MODULOS), 2P+T 10 A, INCLUINDO SUPORTE E PLACA - FORNECIMENTO E INSTALAÇÃO. AF_12/2015	UN	28,00	26,54	743,12	23,00	5,00	28,00	R$ 748,12	R$ -	R$ 748,12
4.8	TOMADA ALTA DE EMBUTIR (1 MODULO), 2P+T 10 A, INCLUINDO SUPORTE E PLACA - FORNECIMENTO E INSTALAÇÃO. AF_12/2015	UN	16,00	21,71	347,36	15,00	1,00	16,00	R$ 325,65	R$ 21,71	R$ 347,36
4.9	TOMADA PARA TELEFONE DE 4 PÓLOS PADRÃO TELEBRAS - FORNECIMENTO E INSTALAÇÃO	UN	4,00	13,93	55,72	0,00	4,00	4,00	R$ -	R$ 55,72	R$ 55,72
4.10	Tomada para água com caixa pvc, embutida	un	12,00	37,35	448,20	0,00	12,00	12,00	R$ -	R$ 448,20	R$ 448,20
4.11	QUADRO DE DISTRIBUIÇÃO DE ENERGIA DE EMBUTIR, EM CHAPA METALICA, PARA 32 DISJUNTORES TERMOMAGNETICOS MONOPOLARES, COM BARRAMENTO TRIFASICO E NEUTRO, FORNECIMENTO E INSTALACAO	UN	1,00	574,53	574,53	0,00	1,00	1,00	R$ -	R$ 574,53	R$ 574,53
4.12	QUADRO DE DISTRIBUICAO DE ENERGIA DE EMBUTIR, EM CHAPA METALICA, PARA 18 DISJUNTORES TERMOMAGNETICOS MONOPOLARES, COM BARRAMENTO TRIFASICO E NEUTRO, FORNECIMENTO E INSTALACAO	UN	1,00	361,74	361,74	0,00	1,00	1,00	R$ -	R$ 361,74	R$ 361,74
4.13	DISJUNTOR BIPOLAR TIPO DIN, CORRENTE NOMINAL DE 16A - FORNECIMENTO E INSTALAÇÃO. AF_04/2016	UN	13,00	32,82	426,66	13,00	0,00	13,00	R$ 426,66	R$ -	R$ 426,66

Certidão nº 1346422/2019
15/01/2022, 18:14
Chave de Impressão: ca2Yc
O documento neste ato registrado foi emitido em 08/05/2019 e contém 3 folhas

Scanned by CamScanner

CÂMARA MUNICIPAL
FLS. Nº 236
SÃO MIGUEL - RN

4.14	DISJUNTOR BIPOLAR TIPO DIN, CORRENTE NOMINAL DE 10A - FORNECIMENTO E INSTALAÇÃO. AF_04/2016	UN	3,00	32,08	96,24	3,00	0,00	3,00	R$ 35,24	R$ -	R$	96,24
4.15	DISJUNTOR TETRAPOLAR TIPO DIN, CORRENTE NOMINAL DE 40A - FORNECIMENTO E INSTALAÇÃO. AF_04/2016	UN	0,00	47,23	0,00	0,00	0,00	0,00	R$ -	R$ -	R$	-
4.16	LUMINÁRIA DE EMERGÊNCIA	UN	7,00	200,41	1.402,87	0,00	7,00	7,00	R$ -	R$ 1.402,87	R$	1.402,87
4.17	DISJUNTOR TERMOMAGNETICO TRIPOLAR PADRAO NEMA (AMERICANO) 10 A 50A 240V, FORNECIMENTO E INSTALAÇAO	UN	5,00	79,69	398,45	0,00	5,00	5,00	R$ -	R$ 398,45	R$	398,45
4.18	Dispositivo de proteção contra surto de tensão DPS 40KA - 175v	UN	2,00	123,08	246,16	0,00	2,00	2,00	R$ -	R$ 246,16	R$	246,16
4.19	Caixa de medição direta até 200A confeccionada em chapa galvanizada e pintada eletrostaticamente d=100 x 60 x 15cm	UN	1,00	670,60	670,60	0,00	1,00	1,00	R$ -	R$ 670,60	R$	670,60
5	INSTALAÇÕES HIDROSSANITÁRIAS				9.219,05	0,00	1,00	1,00	R$ -	R$ 7.865,23	R$	9.219,05
5.1	VASO SANITARIO SIFONADO COM CAIXA ACOPLADA LOUÇA BRANCA - PADRÃO MÉDIO, INCLUSO ENGATE FLEXÍVEL EM METAL CROMADO, 1/2 X 40CM - FORNECIMENTO E INSTALAÇÃO. AF_12/2013	UN	3,00	270,00	810,15	0,00	3,00	3,00	R$ -	R$ 810,15	R$	810,15
5.2	BANCADA GRANITO CINZA POLIDO 0,50 X 0,60M, INCL. CUBA DE EMBUTIR OVAL LOUÇA BRANCA 35 X 50CM, VALVULA METAL CROMADO, SIFÃO FLEXÍVEL PVC, ENGATE 30CM FLEXÍVEL PLÁSTICO E TORNEIRA CROMADA DE MESA, PADRÃO POPULAR - FORNEC. E INSTALAÇÃO. AF_12/2013	UN	3,00	309,12	927,36	0,00	3,00	3,00	R$ -	R$ 810,15	R$	810,15
5.3	BANCADA DE GRANITO CINZA POLIDO 150 X 60 CM, COM CUBA DE EMBUTIR DE AÇO INOXIDÁVEL, VALVULA AMERICANA EM METAL CROMADO, SIFÃO FLEXÍVEL EM PVC, ENGATE FLEXÍVEL 30 CM, TORNEIRA CROMADA LONGA DE PAREDE, 1/2 OU 3/4, PARA PIA DE COZINHA, PADRÃO POPULAR - FORNEC. E INSTAL. AF_12/2013	UN	1,00	484,91	484,91	3,00	0,00	3,00	R$ 917,36	R$ -	R$	917,36
5.4	CAIXA DE PASSAGEM EM BORRACHA FUNDO BRITA COM TAMPA	UN	5,00	260,49	1.302,45	1,00	0,00	1,00	R$ 494,95	R$ -	R$	494,95
5.5	CAIXA DE PASSEIO EM ALVENARIA DE TIJOLO MACIÇO 60X60X40CM, REVESTIDA INTERNAMENTE COM BARRA LISA (CIMENTO E AREIA, TRAÇO 1:4) E=2,0CM, COM TAMPA PRÉ-MOLDADA DE CONCRETO E FUNDO DE CONCRETO 15MPA TIPO C - ESCAVAÇÃO E CONFECÇÃO	UN	3,00	109,13	327,39	5,00	0,00	5,00	R$ 1.302,45	R$ -	R$	1.302,45
5.6	CAIXA DE GORDURA EM ALVENARIA	UN	1,00	192,73	192,73	3,00	0,00	3,00	R$ 327,35	R$ -	R$	327,35
5.7	CAIXA SIFONADA 150X150X50MM COM GRELHA - PADRÃO POPULAR	UN	1,00	31,36	156,80	1,00	0,00	1,00	R$ 190,75	R$ -	R$	190,75
5.8	PONTO DE CONSUMO TERMINAL DE AGUA FRIA (SUBRAMAL) COM TUBULAÇÃO DE PVC, DN 25 MM, INSTALADO EM RAMAL DE AGUA, INCLUSOS RASGO E CHUMBAMENTO EM ALVENARIA. AF_12/2014	UN	9,00	84,18	420,90	5,00	0,00	5,00	R$ 136,80	R$ -	R$	136,80
5.9	COMPOSIÇÃO REPRESENTATIVA DO SERVIÇO DE INST. TUBO PVC, SERIE N, ESGOTO PREDIAL, 100 MM (INST. RAMAL DESCARGA, RAMAL DE ESG. SANIT., PRUMADA ESG. SANIT., VENTILAÇÃO OU SUB-COLETOR AEREO, INCL. CONEXÕES E CORTES, FIXAÇÕES P/ PREDIOS. AF_10/2015	M	43,50	96,25	1.533,38	5,00	0,00	5,00	R$ 420,90	R$ -	R$	420,90
5.10	COMPOSIÇÃO REPRESENTATIVA DO SERVIÇO DE INSTALAÇÃO DE TUBO DE PVC, SERIE NORMAL, ESGOTO PREDIAL, DN 40 MM (INSTALADO EM RAMAL DE DESCARGA OU RAMAL DE ESGOTO SANITÁRIO), INCLUSIVE CONEXÕES, CORTES E FIXAÇÕES, PARA PRÉDIOS. AF_10/2015	M	28,00	33,29	932,12	43,50	0,00	43,50	R$ 1.533,38	R$ -	R$	1.533,38
5.11	COMPOSIÇÃO REPRESENTATIVA DO SERVIÇO DE INSTALAÇÃO DE TUBO DE PVC, SERIE NORMAL, ESGOTO PREDIAL, DN 50 MM (INSTALADO EM RAMAL DE DESCARGA OU RAMAL DE ESGOTO SANITÁRIO), INCLUSIVE CONEXÕES, CORTES E FIXAÇÕES PARA PRÉDIOS. AF_10/2015	M	15,00	47,82	717,30	28,00	0,00	28,00	R$ 952,12	R$ -	R$	952,12
5.12	COMPOSIÇÃO REPRESENTATIVA DO SERVIÇO DE INSTALAÇÃO DE TUBOS DE PVC, SOLDÁVEL, ÁGUA FRIA, DN 25 MM (INSTALADO EM RAMAL, SUB-RAMAL, RAMAL DE DISTRIBUIÇÃO OU PRUMADA), INCLUSIVE CONEXÕES, CORTES E FIXAÇÕES, PARA PRÉDIOS. AF_10/2015	M	36,00	25,53	993,67	15,00	0,00	15,00	R$ 717,30	R$ -	R$	717,30
5.13	COMPOSIÇÃO REPRESENTATIVA DO SERVIÇO DE INSTALAÇÃO DE TUBOS DE PVC, SOLDÁVEL, ÁGUA FRIA, DN 32 MM (INSTALADO EM PRUMADA), INCLUSIVE CONEXÕES, CORTES E FIXAÇÕES, PARA PRÉDIOS. AF_10/2015	M	11,00	15,44	169,84	39,00	10,00	39,00	R$ 740,37	R$ 235,30	R$	993,67
5.14	REGISTRO DE GAVETA BRUTO, LATÃO, SOLDÁVEL, 1/2", COM ACABAMENTO E CANOPLA CROMADOS, FORNECIDO E INSTALADO EM RAMAL DE ÁGUA. AF_12/2014	UN	5,00	45,81	229,05	8,00	5,00	13,00	R$ 123,52	R$ 46,32	R$	169,84
6	REVESTIMENTO PAREDE E PISO				33.764,33	0,00	5,00	5,00	R$ -	R$ 229,05	R$	229,05
6.1	REVESTIMENTO CERÂMICO PARA PAREDE OU PISO COM PLACAS TIPO PORCELANATO DE DIMENSÕES 60X60 CM DE PRIMEIRA QUALIDADE APLICADAS EM AMBIENTES DE ÁREA MAIOR QUE 10 M². AF_06/2014	m²	242,50	78,92	19.145,20		0,00		R$ 19.018,11	R$ 12.155,92	R$	31.174,03
6.2	CHAPISCO APLICADO EM PAREDES E TETOS	m²	112,21	9,27	1.040,19	180,39	82,30	242,98	R$ 12.837,98	R$ 6.487,22	R$	19.145,20
6.3	EMBOÇO, PARA RECEBIMENTO DE CERÂMICA, EM ARGAMASSA TRAÇO 1:4 (CIMENTO E AREIA), COM ADITIVO IMPERMEABILIZANTE, ESPESSURA 2 CM, APLICADO MANUALMENTE EM FACES INTERNAS DE PAREDES, PARA AMBIENTES COM ÁREA ENTRE 10 E 20 M². AF_06/2014	m²	224,42	23,33	5.235,72	112,21	0,00	112,21	R$ 1.040,19	R$ -	R$	1.040,19
6.4	REVESTIMENTO CERÂMICO PARA PISO COM PLACAS TIPO ESMALTADA EXTRA DE DIMENSÕES 45X45 CM APLICADA EM AMBIENTES DE ÁREA MAIOR QUE 10 M2. AF_06/2014	m²	124,59	27,02	3.366,42	224,42	0,00	224,42	R$ 5.235,72	R$ -	R$	5.235,72
6.5	REVESTIMENTO CERÂMICO PARA PAREDE EM BOX (punhos cerâmicos) retangular, 6x0,5cm, na cor PRETA, 1,00 m de altura, fornecimento e montagem.	m²	5,77	330,93	1.909,47	0,00	124,59	124,59	R$ -	R$ 3.366,42	R$	3.366,42
6.6	PISO PODOTÁTIL DE ALERTA EM PVC, ESPESSURA 4 MM, ASSENTADO COM ARGAMASSA (FORNECIMENTO E ASSENTAMENTO)	m²	7,00	65,39	457,63	0,00	5,77	5,77	R$ -	R$ 1.909,47	R$	1.909,47
6.7	PISO ELEVADO PARA CANTEIRO, CIMENTO E AREIA APARENTE			23,73	110,00	2.610,30	1,29	5,71	7,00	R$ 84,33	R$ 392,81	R$	477,09
7	ESQUADRIAS				21.678,65	0,00	25,71		R$ -	R$ 2.610,30	R$	2.610,30
							0,00		R$ 12.856,13	R$ 9.264,49	R$	33.678,65

Este documento encontra-se registrado no Conselho Regional de Engenharia e Agronomia do Rio Grande do Norte, vinculado à Certidão nº 1346422/2019, emitida em 08/05/2019

Certidão nº 1346422/2019
15/01/2022, 18:14
Chave de Impressão: ca2Yc
O documento neste ato registrado foi emitido em 08/05/2019 e contém 3 folhas

Scanned by CamScanner

CÂMARA MUNICIPAL
FLS. Nº 237
SÃO MIGUEL-RN

7.1	RETIRADA DE PORTAS E JANELAS, INCLUSIVE BATENTES													
7.2	KIT DE PORTA DE MADEIRA PARA VERNIZ, SEMI-OCA (LEVE OU MEDIA), PADRÃO MÉDIO, 80X210CM, ESPESSURA DE 3,5CM, ITENS INCLUSOS: DOBRADIÇAS, MONTAGEM E INSTALAÇÃO DO BATENTE, SEM FECHADURA - FORNECIMENTO E INSTALAÇÃO. AF_08/2015	m²	16,16	10,00	171,61	0,00	16,16	16,16	R$ -	R$ 171,31	R$ 171,31			
		UN	2,00	470,50	941,00									
7.3	KIT DE PORTA DE MADEIRA PARA PINTURA, SEMI-OCA (LEVE OU MEDIA), PADRAO POPULAR, 90X210CM, ESPESSURA DE 3,5CM, ITENS INCLUSOS: DOBRADIÇAS, MONTAGEM E INSTALAÇÃO DO BATENTE, SEM FECHADURA - FORNECIMENTO E INSTALAÇÃO. AF_08/2015		5,00	481,06	2.405,30	2,00	0,00	2,00	R$ 941,00	R$ -	R$ 941,00			
7.4	GRADIL DE ALUMINIO ANODIZADO TIPO BARRA CHATA PINTURA PRETA 3X3 (ESPAÇADO A CADA 3 CM)	m²	11,00	208,97	2.298,67	0,00	5,00		R$ -	R$ 2.405,30	R$ 2.405,30			
7.5	GUARDA CORPO EM TUBO DE AÇO INOX					0,00	11,00	11,00	R$ -	R$ 2.235,67	R$ 2.298,67			
7.6	PORTA DE VIDRO TEMPERADO, 0,9X2,10M, ESPESSURA 10MM, INCLUSIVE ACESSORIOS	M	12,26	290,00	3.065,00	0,00	12,26	12,26	R$ -	R$ 3.065,00	R$ 3.065,00			
7.7	Porta em madeira compensada (Camelo) lisa, semi-oca, 0,90 x 2,10 m, para semalho de deficiente físico (inclusive batente, ferragens, fechadura, suporte e chapa de alumínio anodizado) - Rev 03	und	2,00	1.618,81	3.237,62	2,00	0,00	2,00	R$ 3.237,62	R$ -	R$ 3.237,62			
7.8	PORTA DE CORRER EM ALUMINIO COM DUAS FOLHAS PARA VIDRO, INCLUSO VIDRO LISO INCOLOR, FECHADURA E PUXADOR. SEM QUARNICAO/ALIZAR/VISTA	und	3,00	879,45	2.638,35	3,00	0,00	3,00	R$ 2.638,35	R$ -	R$ 2.638,35			
7.9	KIT DE PORTA DE MADEIRA PARA PINTURA, SEMI-OCA (LEVE OU MEDIA), PADRÃO MÉDIO, 100X210CM, ESPESSURA DE 3,5CM, ITENS INCLUSOS: DOBRADIÇAS, MONTAGEM E INSTALAÇÃO DO BATENTE, FECHADURA COM EXECUÇÃO DO FURO - FORNECIMENTO E INSTALAÇÃO. AF_08/2015	und	1,00	638,73	638,73	0,00	3,56	3,56	R$ -	R$ 1.712,00	R$ 1.712,00			
7.10	FECHADURA DE EMBUTIR COM CILINDRO, EXTERNA, COMPLETA, ACABAMENTO PADRÃO POPULAR, INCLUSO EXECUÇÃO DE FURO - FORNECIMENTO E INSTALAÇÃO. AF_08/2015	und	11,00	58,25	640,75	1,00	0,00	1,00	R$ 638,75	R$ -	R$ 638,75			
7.11	JANELA DE ALUMÍNIO DE CORRER, 2 FOLHAS, FIXAÇÃO COM PARAFUSO SOBRE CONTRAMARCO, COM VIDROS PADRONIZADA. AF_07/2016	m²	4,50	301,36	1.479,76	11,00	0,00	11,00	R$ 640,75	R$ -	R$ 640,75			
7.12	JANELA DE ALUMÍNIO DE CORRER, 4 FOLHAS, FIXAÇÃO COM PARAFUSO SOBRE CONTRAMARCO (EXCLUSIVE CONTRAMARCO), COM VIDROS, PADRONIZADA. AF_07/2016	m²	7,10	294,37	2.090,03	4,90	0,00	4,90	R$ 1.479,76	R$ -	R$ 1.479,76			
7.13	JANELA DE ALUMÍNIO MAXIM-AR, FIXAÇÃO COM PARAFUSO SOBRE CONTRAMARCO (EXCLUSIVE CONTRAMARCO), COM VIDROS, PADRONIZADA. AF_07/2016	m²	0,75	336,75	252,57	7,10	0,00	7,10	R$ 2.090,03	R$ -	R$ 2.090,03			
7.14	PUXADOR EM ALUMÍNIO DUPLO, EM ALUMÍNIO POLIDO, DIÂMETRO APROX DE 1	und	1,00	100,36	100,36	0,75	0,00	0,75	R$ 252,57	R$ -	R$ 252,57			
8	COBERTURA				8.599,73	1,00	0,00	1,00	R$ 100,36	R$ -	R$ 100,36			
8.1	FABRICAÇÃO E INSTALAÇÃO DE ESTRUTURA PONTALETADA DE MADEIRA NÃO APARELHADA PARA TELHADOS COM ATÉ 2 ÁGUAS E PARA TELHA CERÂMICA OU DE CONCRETO, INCLUSO TRANSPORTE VERTICAL. AF_12/2015	m²	23,96	20,34	487,35		5,00		R$ 2.622,87	R$ 775,68	R$ 8.599,73			
8.2	TELHAMENTO COM TELHA CERÂMICA DE ENCAIXE, TIPO PORTUGUESA, COM ATÉ 2 ÁGUAS E INCLUSO TRANSPORTE VERTICAL. AF_06/2016	m²	23,96	12,05	288,72	0,00	23,96	23,96	R$ -	R$ 487,35	R$ 487,35			
8.3	CALHA EM CHAPA DE AÇO GALVANIZADO NUMERO 24, DESENVOLVIMENTO DE 53 CM, INCLUSO TRANSPORTE VERTICAL. AF_06/2016	M	8,30	35,96	298,47	0,00	23,96	23,96	R$ -	R$ 288,72	R$ 288,72			
8.4	Cobertura em policarbonato compacto esp 8mm, fixado em peças de alumínio inclusive instalação	m²	8,43	249,45	2.102,86	8,30	0,00	8,30	R$ 298,47	R$ -	R$ 298,47			
8.5	Caixa d'água em fibra de vidro - instalada, sem estrutura de suporte cap. 3.000 litros	un	1,00	1.038,70	1.038,70	8,43	0,00	8,43	R$ 2.102,86	R$ -	R$ 2.102,86			
8.6	FORRO EM PLACAS DE GESSO, PARA AMBIENTES RESIDENCIAIS. AF_05/2017_P	m²	194,31	22,56	4.383,63	1,00	0,00	1,00	R$ 1.038,70	R$ -	R$ 1.038,70			
9	PINTURA				29.548,87	194,31	0,00	194,31	R$ 4.383,63	R$ -	R$ 4.383,63			
9.1	APLICAÇÃO E LIXAMENTO DE MASSA LÁTEX EM PAREDES, DUAS DEMÃOS. AF_06/2014	m²	806,42	8,42	6.790,06		0,00		R$ 15.153,12	R$ 14.395,55	R$ 29.548,67			
9.2	APLICAÇÃO DE FUNDO SELADOR LÁTEX PVA EM PAREDES, UMA DEMÃO. AF_06/2014		959,78	1,93	1.852,38	808,00	0,42	806,42	R$ 6.786,52	R$ 3,54	R$ 6.790,06			
9.3	APLICAÇÃO E LIXAMENTO DE MASSA LÁTEX EM TETO, DUAS DEMÃOS. AF_06/2014	m²	194,31	16,10	3.128,39	0,00	959,78	959,78	R$ -	R$ 1.852,38	R$ 1.852,38			
9.4	APLICAÇÃO DE FUNDO SELADOR ACRÍLICO EM PAREDES, UMA DEMÃO. AF_06/2014		959,78	1,46	1.401,28	97,16	97,16	194,31	R$ 1.364,20	R$ 1.364,20	R$ 3.128,39			
9.5	APLICAÇÃO DE FUNDO SELADOR LÁTEX PVA EM TETO, UMA DEMÃO. AF_06/2014	m²	194,31	1,81	351,70	0,00	959,78	959,78	R$ -	R$ 1.401,28	R$ 1.401,28			
9.6	APLICAÇÃO MANUAL DE PINTURA COM TINTA LÁTEX PVA EM PAREDES, DUAS DEMÃOS. AF_06/2014	m²	1.581,33	6,26	9.899,13	175,65	18,48	194,31	R$ 818,29	R$ 93,45	R$ 931,70			
9.7	RETELHAMENTO C/ TELHA CERÂMICA ATE 20% NOVA		216,63	21,90	4.744,20	316,27	1.265,06	1.581,33	R$ 1.979,85	R$ 7.919,28	R$ 9.899,13			
9.8	APLICAÇÃO MANUAL DE PINTURA COM TINTA LÁTEX PVA EM TETO, DUAS DEMÃOS. AF_06/2014	m²	194,31	7,11	1.381,54	60,32	147,31	216,63	R$ 1.918,14	R$ 3.226,05	R$ 4.744,20			
10	LIMPEZA FINAL DE OBRA				842,96	138,70	55,62	194,31	R$ 589,11	R$ 393,42	R$ 1.381,54			
10.1	LIMPEZA FINAL DA OBRA	m²	430,08	1,96	842,96	0,00	0,00		R$ -	R$ 842,96	R$ 842,96			
	TOTAIS				R$ 227.454,18	0,00	430,08	430,08	R$ -	R$ 842,96	R$ 842,96			
									R$ 174.682,38	R$ 52.771,80	R$ 227.454,18			

Os serviços e obras informados neste BM encontram-se concluídos, estão em conformidade com os projetos e especificações aceitos pela Camara Municipal de Fernandes de São Miguel-RN e foram executados de acordo com as normas técnicas

Presidente
MELLYNA PASSOS MAIA COELHO
CPF: 083.809.804-07

Responsável técnico pela fiscalização
Maikon J. F. de Carvalho
Engº Civil CREA 211403676-8
CPF 095.647.294-36

Este documento encontra-se registrado no Conselho Regional de Engenharia e Agronomia do Rio Grande do Norte, vinculado à Certidão nº 1346422/2019, em 08/05/2019 emitida

Certidão nº 1346422/2019
15/01/2022, 18:14
Chave de Impressão: ca2Yc
O documento neste ato registrado foi emitido em 08/05/2019 e contém 3 folhas

Scanned by CamScanner

TRIBUNAL DE CONTAS DA UNIÃO

CÂMARA MUNICIPAL
FLS. Nº 238
SÃO MIGUEL-RN

Consulta Consolidada de Pessoa Jurídica

Este relatório tem por objetivo apresentar os resultados consolidados de consultas eletrônicas realizadas diretamente nos bancos de dados dos respectivos cadastros. A responsabilidade pela veracidade do resultado da consulta é do Órgão gestor de cada cadastro consultado. A informação relativa à razão social da Pessoa Jurídica é extraída do Cadastro Nacional da Pessoa Jurídica, mantido pela Receita Federal do Brasil.

Consulta realizada em: 22/12/2023 10:52:40

Informações da Pessoa Jurídica:

Razão Social: **BOBO CONSTRUCOES E SERVICOS LTDA**
CNPJ: **35.341.731/0001-85**

Resultados da Consulta Eletrônica:

Órgão Gestor: **TCU**
Cadastro: **Licitantes Inidôneos**
Resultado da consulta: **Nada Consta**

Para acessar a certidão original no portal do órgão gestor, clique AQUI.

Órgão Gestor: **CNJ**
Cadastro: **CNIA - Cadastro Nacional de Condenações Cíveis por Ato de Improbidade Administrativa e Inelegibilidade**
Resultado da consulta: **Nada Consta**

Para acessar a certidão original no portal do órgão gestor, clique AQUI.

Órgão Gestor: **Portal da Transparência**
Cadastro: **Cadastro Nacional de Empresas Inidôneas e Suspensas**
Resultado da consulta: **Nada Consta**

Para acessar a certidão original no portal do órgão gestor, clique AQUI.

Órgão Gestor: **Portal da Transparência**
Cadastro: **CNEP - Cadastro Nacional de Empresas Punidas**
Resultado da consulta: **Nada Consta**

Para acessar a certidão original no portal do órgão gestor, clique AQUI.

Obs: A consulta consolidada de pessoa jurídica visa atender aos princípios de simplificação e racionalização de serviços públicos digitais. Fundamento legal: Lei nº 12.965, de 23 de abril de 2014, Lei nº 13.460, de 26 de junho de 2017, Lei nº 13.726, de 8 de outubro de 2018, Decreto nº 8.638 de 15, de janeiro de 2016.

TRIBUNAL DE CONTAS DA UNIÃO

CÂMARA MUNICIPAL
FLS. Nº 239
SÃO MIGUEL-RN

Consulta Consolidada de Pessoa Jurídica

Este relatório tem por objetivo apresentar os resultados consolidados de consultas eletrônicas realizadas diretamente nos bancos de dados dos respectivos cadastros. A responsabilidade pela veracidade do resultado da consulta é do Órgão gestor de cada cadastro consultado. A informação relativa à razão social da Pessoa Jurídica é extraída do Cadastro Nacional da Pessoa Jurídica, mantido pela Receita Federal do Brasil.

Consulta realizada em: 25/01/2024 10:19:19

Informações da Pessoa Jurídica:

Razão Social: **BOBO CONSTRUCOES E SERVICOS LTDA**
CNPJ: **35.341.731/0001-85**

Resultados da Consulta Eletrônica:

Órgão Gestor: **TCU**
Cadastro: **Licitantes Inidôneos**
Resultado da consulta: **Nada Consta**

Para acessar a certidão original no portal do órgão gestor, clique AQUI.

Órgão Gestor: **CNJ**
Cadastro: **CNIA - Cadastro Nacional de Condenações Cíveis por Ato de Improbidade Administrativa e Inelegibilidade**
Resultado da consulta: **Nada Consta**

Para acessar a certidão original no portal do órgão gestor, clique AQUI.

Orgão Gestor: **Portal da Transparência**
Cadastro: **Cadastro Nacional de Empresas Inidôneas e Suspensas**
Resultado da consulta: **Nada Consta**

Para acessar a certidão original no portal do órgão gestor, clique AQUI.

Órgão Gestor: **Portal da Transparência**
Cadastro: **CNEP - Cadastro Nacional de Empresas Punidas**
Resultado da consulta: **Nada Consta**

Para acessar a certidão original no portal do órgão gestor, clique AQUI.

Obs: A consulta consolidada de pessoa jurídica visa atender aos princípios de simplificação e racionalização de serviços públicos digitais. Fundamento legal: Lei nº 12.965, de 23 de abril de 2014, Lei nº 13.460, de 26 de junho de 2017, Lei nº 13.726, de 8 de outubro de 2018, Decreto nº 8.638 de 15, de janeiro de 2016.

CÂMARA MUNICIPAL
FLS. Nº 240
SÃO MIGUEL-RN

PROCESSO ADMINISTRATIVO DE LICITAÇÃO: 2024.01.02.0003.

MODALIDADE: DISPENSA DE LICITAÇÃO Nº 2024.01.02.0003/001

CERTIDÃO

Certifico, para os fins que se fizerem necessários, que realizei a juntada dos documentos de habilitação da empresa contratada.

Certifico, ainda, que em atendimento ao determinado pelo Gestor Público, realizei as consultas de idoneidade e desimpedimento da empresa para contratar com o Poder Público, conforme consulta unificada no sítio eletrônico do Tribunal de Contas da União ora colacionada.

São Miguel/RN, 25 de janeiro de 2024.

Paulo de Lucena C. Júnior

PAULO DE LUCENA COSTA JÚNIOR
Agente de Contratação

CÂMARA MUNICIPAL
FLS. Nº 241
SÃO MIGUEL-RN

PROC. ADMINISTRATIVO N°: 2024.01.02.0003

DISPENSA Nº 2024.01.02.0003/001

JUSTIFICATIVA DE DISPENSA DE LICITAÇÃO
PREÇO E ESCOLHA

I - DA NECESSIDADE DO OBJETO

Trata os presentes autos de procedimento que tem por objeto a **contratação de empresa para realização dos serviços de manutenção e reparos da sede do Legislativo Municipal,** conforme solicitação de demanda e termo de referência.

Ressalta-se que a contratação do objeto surge pela necessidade da manutenção predial da sede do Legislativo, diante da existência de diversas infiltrações nas paredes, que além de trazer prejuízos estruturais, ainda resulta em excesso de umidade nas salas, criação de mofo, o que impacta na saúde dos servidores do referido órgão.

Assim, faz-se essencial a instauração do presente processo de contratação direta com o objeto em referência.

II – DA DISPENSA DE LICITAÇÃO

As compras e contratações das entidades públicas seguem obrigatoriamente um regime regulamentado por Lei.

O fundamento principal que reza por esta iniciativa é o artigo. 37, inciso XXI, da Constituição Federal de 1988, no qual determina que as obras, os serviços, compras e alienações devem ocorrer por meio de licitações.

A licitação foi o meio encontrado pela Administração Pública, para tornar isonômica a participação de interessados em procedimentos que visam suprir as necessidades dos órgãos públicos acerca dos serviços disponibilizados por pessoas físicas e/ou pessoas jurídicas nos campos mercadológicos distritais, municipais, estaduais e nacionais, e ainda procurar conseguir a proposta mais vantajosa às contratações.

Para melhor entendimento, vejamos o que dispõe o inciso XXI do Artigo 37 da CF/1988:

CÂMARA MUNICIPAL
FLS. Nº 242
SÃO MIGUEL-RN

(...)

> *"XXI - ressalvados os casos especificados na legislação, as obras, serviços, compras e alienações serão contratados mediante processo de licitação pública que assegure igualdade de condições a todos os concorrentes, com cláusulas que estabeleçam obrigações de pagamento, mantidas as condições efetivas da proposta, nos termos da lei, o qual somente permitirá as exigências de qualificação técnica e econômica indispensáveis à garantia do cumprimento das obrigações."*

Para regulamentar o exercício dessa atividade foi então criada a Lei Federal nº 8.666 de 21 de junho de 1993 e, posteriormente, a Lei nº 14.133 de 01 de abril de 2021, estando, atualmente, somente esta última em vigência.

O objetivo dos processos licitatórios é assegurar a seleção da proposta apta a gerar o resultado de contratação mais vantajoso para a Administração Pública, inclusive no que se refere ao ciclo de vida do objeto, primando pelos princípios da legalidade, da impessoalidade, da moralidade, da publicidade, da eficiência, do interesse público, da probidade administrativa, da igualdade, do planejamento, da transparência, da eficácia, da segregação de funções, da motivação, da vinculação ao edital, do julgamento objetivo, da segurança jurídica, da razoabilidade, da competitividade, da proporcionalidade, da celeridade, da economicidade e do desenvolvimento nacional sustentável, assim como as disposições do Decreto-Lei nº 4.657, de 4 de setembro de 1942 (Lei de Introdução ás Normas do Direito Brasileiro).

Entretanto, há aquisições e contratações que possuem caracterizações específicas tornando impossíveis e/ou inviáveis as licitações nos trâmites usuais, frustrando a realização adequada das funções estatais.

Na ocorrência de licitações impossíveis e/ou inviáveis, a lei previu exceções à regra, as dispensas e a inexigibilidade de Licitação.

Especificamente quanto as hipóteses de licitação dispensável, o Legislador enumerou rol taxativo, oportunizando em situações específicas que a Administração contratasse sem se submeter ao processo formal licitatório.

É o caso do presente processo, previsto no inciso II do art. 75 da Lei n. 14.133/21, onde se verifica ocasião em que é cabível a dispensa de licitação:

"Art. 75. É dispensável a licitação:

CÂMARA MUNICIPAL
FLS. Nº 243
SÃO MIGUEL-RN

> I - para contratação que envolva valores inferiores a R$ 100.000,00 (cem mil reais), no caso de obras e serviços de engenharia ou de serviços de manutenção de veículos automotores; (Vide Decreto nº 11.317, de 2022) Vigência
>
> II - para contratação que envolva valores inferiores a R$ 50.000,00 (cinquenta mil reais), no caso de outros serviços e compras; (Vide Decreto nº 11.317, de 2022)"

No caso em questão, sendo estimada a contratação em R$ 74.977,04 (setenta e quatro mil, novecentos e setenta e sete reais e quatro centavos), e encontrando-se o referido valor abaixo do especificado no projeto básico, é possível inferir que a referida contratação se encontra dentro do limite previsto no art. 75, inciso I, da Lei 14.133/21.

III – DA NÃO OCORRÊNCIA DE FRAGMENTAÇÃO

Aduz o §1º do art. 75 da Lei 14.133/21, que:

> "Art. 75. É dispensável a licitação:
>
> (...)
>
> § 1º Para fins de aferição dos valores que atendam aos limites referidos nos incisos I e II do **caput** deste artigo, deverão ser observados:
>
> I - o somatório do que for despendido no exercício financeiro pela respectiva unidade gestora;
>
> II - o somatório da despesa realizada com objetos de mesma natureza, entendidos como tais aqueles relativos a contratações no mesmo ramo de atividade."

Os atos em que se verifique a dispensa de licitação são atos que fogem ao princípio constitucional da obrigatoriedade de licitação, consagrando-se como exceções a este princípio. Assim, este tipo de ato trata-se de ato discricionário, mas que devido a sua importância e necessidade extrema de idoneidade, se submete ao crivo de devida justificativa que ateste o referido ato.

Inobstante o fato da presente contratação estar albergada por uma das

CÂMARA MUNICIPAL
FLS. Nº 244
SÃO MIGUEL-RN

hipóteses de dispensa de licitação previstas na Legislação, o que justifica a contratação direta, vale tecer alguns comentários a despeito de eventual fragmentação de despesa, o que ensejaria afronta a Lei de Licitações.

Tanto a doutrina quanto a jurisprudência recomendam que nas compras deverão ser observadas as quantidades a serem adquiridas em função do consumo estimado. Portanto, deve haver um planejamento para a realização das compras, além disso, este planejamento deve observar o princípio da anualidade do orçamento. *"Logo, não pode o agente público justificar o fracionamento da despesa com várias aquisições ou contratações no mesmo exercício, sob modalidade de licitação inferior àquela exigida pelo total da despesa no ano, quando isto for decorrente da falta de planejamento."* - Manual TCU.

Sobre a contratação indevida sem a observância do procedimento licitatório, fracionando as despesas, Jorge Ulysses Jacoby Fernandes, traz em sua obra *Contratação Direta sem Licitação*, páginas 154/159, 5ª edição, Editora Brasília Jurídica, posicionamento do Tribunal de Contas as União, de que: *"O parcelamento de despesa, quer com o objetivo de evitar modalidade mais ampla de licitação, quer com o de possibilitar-lhe a dispensa, constitui infração legal" (...)* e também o TCU firmou entendimento de que *"as compras devem ser estimadas para todo o exercício e há de ser preservada a modalidade correta para o objeto total, que agruparia todos os itens"*.

Essa orientação foi consagrada também em publicação oficial do TCU intitulada Licitações e Contratos – Orientações Básicas, Brasília:

> *"É vedado o fracionamento de despesa para adoção de dispensa de licitação ou modalidade de licitação menos rigorosa que a determinada para a totalidade do valor do objeto a ser licitado. Lembre-se fracionamento refere-se à despesa."*
>
> *"Atente para o fato de que, atingindo o limite legalmente fixado para dispensa de licitação, as demais contratações para serviços da mesma natureza deverão observar a obrigatoriedade da realização de certame licitatório, evitando a ocorrência de fracionamento de despesa." Acórdão 73/2003 – Segunda Câmara.*
>
> *"Realize, nas compras a serem efetuadas, prévio planejamento para todo o exercício, licitando em conjunto materiais de uma mesma espécie, cujos potenciais fornecedores sejam os*

CÂMARA MUNICIPAL
FLS. Nº 245
SÃO MIGUEL-RN

mesmos, de forma a racionalizá-las e evitar a fuga da modalidade licitatória prevista no regulamento próprio por fragmentação de despesas" Acórdão 407/2008 – Primeira Câmara.

No caso em testilha, a contratação direta não constitui fracionamento da despesa, porquanto fora observado o planejamento anual da contratação, ao passo em que as contratações com objeto do mesmo ramo de atividade não ultrapassarão o limite estabelecido no art. 75, inciso I da Nova Lei de Licitações e Contratos, atendendo assim o previsto no §1º e incisos do mesmo artigo.

IV – DA RAZÃO DA ESCOLHA DO FORNECEDOR OU EXECUTANTE

Em análise aos presentes autos, observamos que foram coletados preços diretamente com prestadores hábeis a execução do objeto. Note-se, ainda, que fora realizado aviso de cotação publicado em diário oficial.

Logo, uma vez que o valor proposto está dentro do preço de referência, bem como considerando que trata-se de empresa de renome no mercado local, que tem habilitação técnica suficiente para execução do objeto, conforme atestados de capacidade técnica apresentados na habilitação, justifica-se a escolha da empresa BOBO CONSTRUÇÕES E SERVIÇOS EIRELI, CNPJ: 35.341.731/0001-85.

V – DA COTAÇÃO

A cotação foi feita pelo setor responsável através de pesquisa direta com fornecedores, bem como fora divulgado aviso de cotação em diário oficial, a fim de buscar propostas adicionais, sendo elaborado mapa de cotação de preços chegando ao valor estimado de R$ 74.977,04 (setenta e quatro mil, novecentos e setenta e sete reais e quatro centavos).

VI – DA ESCOLHA

Considerando que a proposta de preço da empresa a ser contratada, BOBO CONSTRUÇÕES E SERVIÇOS EIRELI, CNPJ: 35.341.731/0001-85, está dentro do valor orçado pela administração, e tratando-se de uma contratação direta, onde há uma discricionariedade na escolha do prestador/fornecedor, bem como considerando que o

CÂMARA MUNICIPAL
FLS. Nº 246
SÃO MIGUEL-RN

valor da proposta da referida foi o de menor preço, pode-se inferir que a empresa em referência deve ser escolhida para contratação.

VII – CONCLUSÃO

Do acima exposto, inobstante a **decisão em contratar** os referidos serviços é decisão discricionária do Senhor Presidente, cabendo ao ordenador de despesa optar pela contratação ou não, opina-se pela contratação da empresa BOBO CONSTRUÇÕES E SERVIÇOS EIRELI, CNPJ: 35.341.731/0001-85.

Encaminha-se para conhecimento e providências.

São Miguel/RN, em 25 de janeiro de 2024.

Paulo de Lucena C. Júnior

PAULO DE LUCENA COSTA JÚNIOR
Agente de Contratação

Estado do Rio Grande do Norte
CÂMARA MUNICIPAL DE SÃO MIGUEL
CNPJ 08.393.126/0001-85

CÂMARA MUNICIPAL
FLS. Nº 247
SÃO MIGUEL-RN

DESPACHO

A Senhora
LIDIANE VALÉRIA PINHEIRO FERREIRA
Assessora Jurídica

Encaminho o devido processo administrativo para exame no que diz respeito os devidos cumprimentos legais e posteriormente a posição desta assessoria através de parecer jurídico.

Cumpra-se.

São Miguel/RN, 25 de janeiro de 2024.

Alan Campos Alves
Presidente

CÂMARA MUNICIPAL
FLS. Nº 248
SÃO MIGUEL-RN

PROCESSO ADMINISTRATIVO DO PROCESSO DE DESPESA Nº 2024.01.02.0003 – DISPENSA DE LICITAÇÃO Nº 2024.01.02.0003/001

P A R E C E R J U R Í D I C O

EMENTA: Dispensa de Licitação: art. 75, I, da Lei nº 14.133/2021. Pela Possibilidade.

I - RELATÓRIO

Trata-se de pedido de análise jurídica (consulta) requerida pelo Gabinete da Presidência da Câmara Municipal de Vereadores de São Miguel/RN, que versa examinar elementos formais imprescindíveis para a contratação direta de empresa por **DISPENSA DE LICITAÇÃO,** cujo objeto é a realização de serviços de manutenção e reparos da Sede da Câmara Municipal de São Miguel, Rio Grande do Norte.

Instrui o pedido farta documentação atestando a contratação da **EMPRESA BOBÔ CONSTRUÇÕES E SERVIÇOS LTDA**, inscrita no CNPJ nº 35.341.731/0001-85, no que tange a execução de serviços voltados ao objeto contratado.

Oportuno esclarecer que o exame deste órgão de assessoramento jurídico é feito nos termos do art. 8º, § 3º da Lei 14.133/2021 (Nova Lei de Licitações e Contratos), abstraindo-se os aspectos de conveniência e oportunidade da contratação em si.

Nada obstante, recomenda-se que a área responsável atente sempre para o princípio da impessoalidade, que deve nortear as compras e contratações realizadas pela Administração Pública.

É o relatório, passamos a OPINAR.

II – DA ANÁLISE JURÍDCA

Inicialmente, cumpre ressaltar que o presente parecer jurídico é meramente opinativo, com o fito de orientar as autoridades competentes na resolução de questões postas em análise de acordo com a documentação apresentada, não sendo, portanto, vinculativo à decisão da autoridade competente que poderá optar pelo acolhimento das presentes razões ou não.

CÂMARA MUNICIPAL
FLS. Nº 249
SÃO MIGUEL-RN

O procedimento licitatório destina-se a garantir a observância do princípio constitucional da isonomia, a seleção da proposta mais vantajosa para a administração e a promoção do desenvolvimento nacional sustentável e será processada e julgada em estrita conformidade com os princípios básicos da legalidade, da impessoalidade, da moralidade, da igualdade, da publicidade, da probidade administrativa, da vinculação ao instrumento convocatório, do julgamento objetivo e dos que lhes são correlatos.

Assim, em se tratando das contratações feitas pelo Ente Público, deve-se observar a impessoalidade, a eficiência, a publicidade, a moralidade e a legalidade, de forma a se realizar *qualquer contratação em vista de se despender o erário público da forma mais eficiente e que* melhor atenda o interesse público, o que se consubstancia no alcance da proposta mais vantajosa.

Em regra, a Constituição Federal determinou no art. 37, inciso XXI, que as obras, serviços, compras e alienações da Administração Pública devem ser precedidos por licitação, como se pode extrair da transcrição da redação do dispositivo ora citado:

> Art. 37. (...) XXI - ressalvados os casos especificados na legislação, as obras, serviços, compras e alienações serão contratados mediante processo de licitação pública que assegure igualdade de condições a todos os concorrentes, com cláusulas que estabeleçam obrigações de pagamento, mantidas as condições efetivas da proposta, nos termos da lei, o qual somente permitirá as exigências de qualificação técnica e econômica indispensáveis à garantia do cumprimento das obrigações.

Contudo, de acordo com a Lei nº 14.133/2021, poderá ser dispensada a licitação para obras e serviços de engenharia que envolva valores inferiores a R$ 100.000,00 (cem mil reais), conforme o estipulado nos termos do art. 75, inciso I, da mesma Lei de Licitações.

No presente caso, a justificativa apresentada para a contratação direta foi o critério valorativo do serviço a ser contratado, de modo a implicar que a realização de procedimento de licitação para a contratação deste seria medida desarrazoada, haja vista seu valor diminuto.

Portanto, os critérios e requisitos legais a serem preenchidos para amoldar o caso concreto à hipótese permissiva excepcional são os seguintes, previstos na supramencionada lei:

> Art. 75. É dispensável a licitação: (...)

CÂMARA MUNICIPAL
FLS. Nº 250
SÃO MIGUEL-RN

I - para contratação que envolva valores inferiores a R$ 100.000,00 (cem mil reais), no caso de obras e serviços de engenharia ou de serviços de manutenção de veículos automotores;

Considerando, ainda, que o Decreto nº 11.871/2023 atualizou os valores estabelecidos pela Lei nº 14.133/21, modificando o valor previsto no art. 75, inciso II para R$ R$ 119.812,02 (cento e dezenove mil oitocentos e doze reais e dois centavos).

Ao verificar os dados acima, tomando por base o valor estimado para o certame, infere-se que o referido valor de R$ 75.700,04 (setenta e cinco mil e setecentos reais e quatro centavos) se enquadra legalmente na dispensa de licitação. Não havendo, portanto, óbices jurídicos quanto a estes aspectos.

Outrossim, há a exigência de documentos a serem apresentados para a realização de contratações diretas, conforme determina o art. 72 da Lei 14.133/2021.

Assim vejamos: Art. 72. O processo de contratação direta, que compreende os casos de inexigibilidade e de dispensa de licitação, deverá ser instruído com os seguintes documentos:

I - documento de formalização de demanda e, se for o caso, estudo técnico preliminar, análise de riscos, termo de referência, projeto básico ou projeto executivo;

II - estimativa de despesa, que deverá ser calculada na forma estabelecida no art. 23 desta Lei;

III - parecer jurídico e pareceres técnicos, se for o caso, que demonstrem o atendimento dos requisitos exigidos;

IV - demonstração da compatibilidade da previsão de recursos orçamentários com o compromisso a ser assumido;

V - comprovação de que o contratado preenche os requisitos de habilitação e qualificação mínima necessária;

VI - razão da escolha do contratado;

VII - justificativa de preço;

VIII - autorização da autoridade competente.

CÂMARA MUNICIPAL
FLS. Nº 251
SÃO MIGUEL/RN

Vê-se, assim, que a Câmara Municipal de São Miguel/RN, realizou cotação de preços, considerando os preços fornecidos por empresas que prestam o tipo de serviço a ser contratado, em consonância com o art. 23 da Lei 14.133/21.

Além disso, vislumbra-se do restante da documentação colacionada, que foram apresentados todos os documentos necessários. Respeitando-se, assim, o que a lei estabelece para a legalidade das contratações diretas.

No que tange à minuta do contrato e sua concordância com as imposições do art. 92 da Lei 14.133/2021, observa-se a obrigatoriedade da abordagem das cláusulas elencadas neste *dispositivo legal*.

Por fim, da análise da minuta do contrato vinculado ao instrumento convocatório entende-se que os requisitos mínimos do art. 92 da Lei licitações foram atendidos, havendo o atendimento aos preceitos legais, bem como a observância das minúcias necessárias a adequada prestação do serviço, conforme demanda da administração pública, dentro das especificações contidas no edital.

Feitas estas premissas, infere-se que o procedimento para realização da licitação, até o presente momento, encontra-se em conformidade com os parâmetros legais, não havendo obstáculos jurídicos à sua abertura.

Desta feita, entendemos que o procedimento atendeu as exigências previstas na legislação atinente

III – CONCLUSÃO

Diante da documentação acostada aos autos, esta Assessoria Jurídica entende pela possibilidade da dispensa de licitação e aprovação da minuta do contrato, pelo que se conclui e se opina pela aprovação e regularidade do processo adotado até o presente momento, visto que cumpriu com todos os requisitos exigidos legalmente, recomendando-se a continuidade da presente Dispensa de Licitação, haja vista a ausência de óbice jurídico para tanto.

É o parecer, salvo o melhor juízo

São Miguel-RN, 25 de janeiro de 2023.

Lidiane Valéria P. Ferreira

Lidiane Valéria Pinheiro Ferreira
Assessora Jurídica

CÂMARA MUNICIPAL
FLS. Nº 252
SÃO MIGUEL-RN

DECLARAÇÃO DE DISPENSA DE LICITAÇÃO Nº 2024.01.02.0003/001

Declaro como Dispensa a licitação com fundamento no art. 75, I da Lei 14.133/21 e suas alterações, corroborando também a Assessoria Jurídica através do seu parecer Jurídico.

Consta no processo administrativo, conforme o Art. 72 da lei 14.133/21 os elementos necessários para a caracterização do objeto, documento de formalização de demanda, projeto básico, termo de referência, estimativa de preços, parecer jurídico, demonstração da compatibilidade da previsão de recursos orçamentários, comprovação de que o contratado preenche os requisitos mínimos de habilitação e qualificação mínima, tudo em conformidade com os documentos que instruem este **Processo Administrativo nº 2024.01.02.0003**.

Diante do exposto, estando o processo corretamente instruído e o pleito amparado no Art. 75, inciso I da Lei Federal nº 14133/21 e suas alterações somos favoráveis pela DISPENSA DE LICITAÇÃO, na importância de **R$ 74.977,04 (setenta e quatro mil, novecentos e setenta e sete reais e quatro centavos)** em favor da empresa BOBO CONSTRUÇÕES E SERVIÇOS EIRELI, CNPJ: 35.341.731/0001-85.

São Miguel/RN, 29 de janeiro de 2024.

Paulo de Lucena C. Júnior

Paulo de Lucena Costa Júnior
Agente de contratação

CÂMARA MUNICIPAL
FLS. Nº 253
SÃO MIGUEL/RN

TERMO DE RATIFICAÇÃO - DISPENSA Nº 2024.01.02.0003/001

RECONHEÇO a dispensa de Licitação fundamentada no art. 75, inc. I da Lei 14.133/21 de 01 de abril de 2021, e suas atualizações posteriores e em consonância com o parecer jurídico acostado aos autos, para a contratação de BOBO CONSTRUÇÕES E SERVIÇOS EIRELI, inscrita no CNPJ nº 35.341.731/0001-85, referente à **contratação de empresa para realização de manutenção e reparos no prédio sede do Legislativo Municipal, projeto básico, para fins de atender necessidades da administração pública.**

RATIFICO, em consonância com o Parágrafo Único do Art. 72 da Lei nº 14.133, de 1º de abril de 2021, o Despacho do Ilmo. Sr. Agente de Contratação.

São Miguel/RN, 29 de janeiro de 2024.

Alan Campos Alves
Presidente

CÂMARA MUNICIPAL
FLS. Nº 254
SÃO MIGUEL/RN

CONTRATO DE SERVIÇOS Nº 001/2024

Pelo presente instrumento de Contrato, de um lado a **MUNICÍPIO DE SÃO MIGUEL**, através da **CÂMARA MUNICIPAL DE SÃO MIGUEL**, inscrita no CNPJ nº 08.393.126/0001-85, denominado daqui por diante de CONTRATANTE, e do outro lado **BOBO CONSTRUCOES E SERVICOS EIRELI**, inscrita no CNPJ: 35.341.731/0001-85, com sede na avenida Raimundo Laurindo de Holanda, 260, Núcleo Vereador Raimundo Pedro, São Miguel/RN, de agora em diante denominada CONTRATADA(O), têm justo e contratado o seguinte:

CLÁUSULA PRIMEIRA - DO OBJETO CONTRATUAL

1.1 - Contratação de empresa para realização de manutenção e reparos na sede da Câmara Municipal de São Miguel.

CLÁUSULA SEGUNDA - DA PUBLICAÇÃO

2.1 - Incumbirá à CONTRATANTE providenciar a publicação deste instrumento, por extrato, em atendimento ao princípio da publicidade.

CLÁUSULA TERCEIRA - OBRIGAÇÕES E RESPONSABILIDADES DA CONTRATANTE E CONTRATADA

3.1. As obrigações da CONTRATANTE e da CONTRATADA são aquelas previstas no Termo de Referência.

CLÁUSULA QUARTA – DA RESCISÃO

4.1. O presente Termo de Contrato poderá ser rescindido nas situações previstas na Lei nº 14.133, de 01 de abril de 2021, e com as consequências indicadas da mesma Lei, sem prejuízo da aplicação das sanções previstas no Termo de Referência;

4.2 O termo de rescisão, sempre que possível, será precedido:

4.2.1 Balanço dos eventos contratuais já cumpridos ou parcialmente cumpridos;

4.2.2 Relação dos pagamentos já efetuados e ainda devidos;

4.2.3 Indenizações e multas.

CÂMARA MUNICIPAL
FLS. Nº 255
SÃO MIGUEL-RN

4.3 O não pagamento dos salários e das verbas trabalhistas, e o não recolhimento das contribuições sociais, previdenciárias e para com o FGTS poderá dar ensejo à rescisão do contrato por ato unilateral e escrito do CONTRATANTE e à aplicação das penalidades cabíveis.

4.3.1 Quando da rescisão, o fiscal administrativo deverá verificar o pagamento pela CONTRATADA das verbas rescisórias ou os documentos que comprovem que os empregados serão realocados em outra atividade de prestação de serviços, sem que ocorra a interrupção do contrato de trabalho.

CLÁUSULA QUINTA - DA VIGÊNCIA

5.1. O prazo de vigência deste Termo de Contrato terá início na data de **30 de janeiro de 2024 e encerramento em 30 de junho de 2024**, podendo ser prorrogado por interesse das partes, desde que haja autorização formal da autoridade competente e seja observado os dispostos na Lei nº 14.133/21.

CLÁUSULA SEXTA - DAS VEDAÇÕES E PERMISSÕES

6.1. É vedado à CONTRATADA interromper a execução dos serviços sob alegação de inadimplemento por parte da CONTRATANTE, salvo nos casos previstos em lei.

6.2. É permitido à CONTRATADA caucionar ou utilizar este Termo de Contrato para qualquer operação financeira.

CLÁUSULA SÉTIMA - DAS SANÇÕES ADMINISTRATIVAS

7.1. As sanções relacionadas à execução do contrato são aquelas previstas no Termo de Referência.

CLÁUSULA OITAVA - DO PREÇO

8.1 - O valor da contratação mensal é de **R$ 74.977,04 (setenta e quatro mil e novecentos e setenta e sete reais e quatro centavos).**

CLÁUSULA NONA - DA DOTAÇÃO ORÇAMENTÁRIA

CÂMARA MUNICIPAL
FLS. Nº 256
SÃO MIGUEL-RN

9.1 - As despesas contratuais correrão por conta da verba do orçamento do(a) CONTRATANTE, na dotação orçamentária: 1244 - 1 . 1001 . 1 . 31 . 1 . 1.1 . 0 . 449051, ficando o saldo pertinente aos demais exercícios a ser empenhado oportunamente, à conta dos respectivos orçamentos, caso seja necessário.

CLÁUSULA DÉCIMA - DO FORO, BASE LEGAL E FORMALIDADES

10.1 - Este Contrato encontra-se subordinado a legislação específica, consubstanciada na Lei 14.133/21 e suas posteriores alterações, e, em casos omissos, aos preceitos de direito público, teoria geral de contratos e disposições de direito privado.

10.2 - Fica eleito o Foro da cidade da respectiva Comarca, como o único capaz de dirimir as dúvidas oriundas deste Contrato, caso não sejam dirimidas amigavelmente.

10.3 - Para firmeza e como prova de haverem as partes, entre si, ajustado e contratado, é lavrado o presente termo, em 01 (uma) via, o qual, depois de lido e achado conforme, é assinado pelas partes contratantes e pelas testemunhas abaixo.

São Miguel/RN, 29 de janeiro de 2024.

CÂMARA MUNICIPAL DE SÃO MIGUEL
ALAN CAMPOS ALVES
Representante legal da CONTRATANTE

BOBO CONSTRUCOES E SERVICOS EIRELI
HYAN ESLEY MARTINS BOBÔ
CPF: 101.719.054-23
Representante legal da CONTRATADA

Testemunhas:

1. Francisco de Jesus Aquino Carvalho
CPF: 078.548.244-01

2. Maria Lauriana da Silva
CPF: 082.330.544-96

CÂMARA MUNICIPAL
FLS. Nº 257
SÃO MIGUEL-RN

CONTRATO DE SERVIÇOS Nº 001/2024

Pelo presente instrumento de Contrato, de um lado a **MUNICÍPIO DE SÃO MIGUEL**, através da **CÂMARA MUNICIPAL DE SÃO MIGUEL**, inscrita no CNPJ nº 08.393.126/0001-85, denominado daqui por diante de CONTRATANTE, e do outro lado **BOBO CONSTRUCOES E SERVICOS EIRELI**, inscrita no CNPJ: 35.341.731/0001-85, com sede na avenida Raimundo Laurindo de Holanda, 260, Núcleo Vereador Raimundo Pedro, São Miguel/RN, de agora em diante denominada CONTRATADA(O), têm justo e contratado o seguinte:

CLÁUSULA PRIMEIRA - DO OBJETO CONTRATUAL

1.1 - Contratação de empresa para realização de manutenção e reparos na sede da Câmara Municipal de São Miguel.

CLÁUSULA SEGUNDA - DA PUBLICAÇÃO

2.1 - Incumbirá à CONTRATANTE providenciar a publicação deste instrumento, por extrato, em atendimento ao princípio da publicidade.

CLÁUSULA TERCEIRA - OBRIGAÇÕES E RESPONSABILIDADES DA CONTRATANTE E CONTRATADA

3.1. As obrigações da CONTRATANTE e da CONTRATADA são aquelas previstas no Termo de Referência.

CLÁUSULA QUARTA – DA RESCISÃO

4.1. O presente Termo de Contrato poderá ser rescindido nas situações previstas na Lei nº 14.133, de 01 de abril de 2021, e com as consequências indicadas da mesma Lei, sem prejuízo da aplicação das sanções previstas no Termo de Referência;

4.2 O termo de rescisão, sempre que possível, será precedido:

4.2.1 Balanço dos eventos contratuais já cumpridos ou parcialmente cumpridos;

4.2.2 Relação dos pagamentos já efetuados e ainda devidos;

4.2.3 Indenizações e multas.

CÂMARA MUNICIPAL
FLS. Nº 258
SÃO MIGUEL-RN

4.3 O não pagamento dos salários e das verbas trabalhistas, e o não recolhimento das contribuições sociais, previdenciárias e para com o FGTS poderá dar ensejo à rescisão do contrato por ato unilateral e escrito do CONTRATANTE e à aplicação das penalidades cabíveis.

4.3.1 Quando da rescisão, o fiscal administrativo deverá verificar o pagamento pela CONTRATADA das verbas rescisórias ou os documentos que comprovem que os empregados serão realocados em outra atividade de prestação de serviços, sem que ocorra a interrupção do contrato de trabalho.

CLÁUSULA QUINTA - DA VIGÊNCIA

5.1. O prazo de vigência deste Termo de Contrato terá início na data de **30 de janeiro de 2024 e encerramento em 30 de junho de 2024**, podendo ser prorrogado por interesse das partes, desde que haja autorização formal da autoridade competente e seja observado os dispostos na Lei nº 14.133/21.

CLÁUSULA SEXTA - DAS VEDAÇÕES E PERMISSÕES

6.1. É vedado à CONTRATADA interromper a execução dos serviços sob alegação de inadimplemento por parte da CONTRATANTE, salvo nos casos previstos em lei.

6.2. É permitido à CONTRATADA caucionar ou utilizar este Termo de Contrato para qualquer operação financeira.

CLÁUSULA SÉTIMA - DAS SANÇÕES ADMINISTRATIVAS

7.1. As sanções relacionadas à execução do contrato são aquelas previstas no Termo de Referência.

CLÁUSULA OITAVA - DO PREÇO

8.1 - O valor da contratação mensal é de **R$ 74.977,04 (setenta e quatro mil e novecentos e setenta e sete reais e quatro centavos).**

CLÁUSULA NONA - DA DOTAÇÃO ORÇAMENTÁRIA

CÂMARA MUNICIPAL SÃO MIGUEL-RN FLS. Nº 259

9.1 - As despesas contratuais correrão por conta da verba do orçamento do(a) CONTRATANTE, na dotação orçamentária: 1244 - 1 . 1001 . 1 . 31 . 1 . 1.1 . 0 . 449051, ficando o saldo pertinente aos demais exercícios a ser empenhado oportunamente, à conta dos respectivos orçamentos, caso seja necessário.

CLÁUSULA DÉCIMA - DO FORO, BASE LEGAL E FORMALIDADES

10.1 - Este Contrato encontra-se subordinado a legislação específica, consubstanciada na Lei 14.133/21 e suas posteriores alterações, e, em casos omissos, aos preceitos de direito público, teoria geral de contratos e disposições de direito privado.

10.2 - Fica eleito o Foro da cidade da respectiva Comarca, como o único capaz de dirimir as dúvidas oriundas deste Contrato, caso não sejam dirimidas amigavelmente.

10.3 - Para firmeza e como prova de haverem as partes, entre si, ajustado e contratado, é lavrado o presente termo, em 01 (uma) via, o qual, depois de lido e achado conforme, é assinado pelas partes contratantes e pelas testemunhas abaixo.

São Miguel/RN, 29 de janeiro de 2024.

CÂMARA MUNICIPAL DE SÃO MIGUEL
ALAN CAMPOS ALVES
Representante legal da CONTRATANTE

BOBO CONSTRUCOES E SERVICOS EIRELI
HYAN ESLEY MARTINS BOBÔ
CPF: 101.719.054-23
Representante legal da CONTRATADA

Testemunhas:

1. Francisco de Jesus Aguiar Coutinho
CPF: 079.548.244-01

2. Maria Lauriana da Silva
CPF: 082.330.544-96

DIÁRIO OFICIAL
DAS CÂMARAS MUNICIPAIS DO ESTADO DO RIO GRANDE DO NORTE
FECAMRN DIARIOOFICIAL.FECAMRN.COM.BR
RIO GRANDE DO NORTE, TERÇA-FEIRA, 30 DE JANEIRO DE 2024 - ANO: VI - EDIÇÃO Nº: 1829
CÂMARA MUNICIPAL DE SÃO MIGUEL - ATOS

CÂMARA MUNICIPAL
FLS. Nº 260
SÃO MIGUEL/RN

Estado do Rio Grande do Norte
CÂMARA MUNICIPAL DE SÃO MIGUEL
CNPJ 08.393.126/0001-85

DECLARAÇÃO DE DISPENSA DE LICITAÇÃO Nº 2024.01.02.0003/001

Declaro como Dispensa a licitação com fundamento no art. 75, I da Lei 14.133/21 e suas alterações, corroborando também a Assessoria Jurídica através do seu parecer Jurídico.

Consta no processo administrativo, conforme o Art. 72 da lei 14.133/21 os elementos necessários para a caracterização do objeto, documento de formalização de demanda, projeto básico, termo de referência, estimativa de preços, parecer jurídico, demonstração da compatibilidade da previsão de recursos orçamentários, comprovação de que o contratado preenche os requisitos mínimos de habilitação e qualificação mínima, tudo em conformidade com os documentos que instruem este **Processo Administrativo nº 2024.01.02.0003**.

Diante do exposto, estando o processo corretamente instruído e o pleito amparado no Art. 75, inciso I da Lei Federal nº 14133/21 e suas alterações somos favoráveis pela DISPENSA DE LICITAÇÃO, na importância de **R$ 74.977,04 (setenta e quatro mil, novecentos e setenta e sete reais e quatro centavos)** em favor da empresa BOBO CONSTRUÇÕES E SERVIÇOS EIRELI, CNPJ: 35.341.731/0001-85.

São Miguel/RN, 29 de janeiro de 2024.

Paulo de Lucena Costa Júnior
Agente de contratação

Rua: Chico Otaviano, 87, Centro, São Miguel - RN
Telefax: (84) /3353-3353-2073 - CEP: 59920-000

DIÁRIO OFICIAL
DAS CÂMARAS MUNICIPAIS DO ESTADO DO RIO GRANDE DO NORTE
DIARIOOFICIAL.FECAMRN.COM.BR
RIO GRANDE DO NORTE, TERÇA-FEIRA, 30 DE JANEIRO DE 2024 - ANO: VI - EDIÇÃO Nº: 1829

CÂMARA MUNICIPAL
FLS. Nº 261
SÃO MIGUEL-RN

Estado do Rio Grande do Norte
CÂMARA MUNICIPAL DE SÃO MIGUEL
CNPJ 08.393.126/0001-85

TERMO DE RATIFICAÇÃO - DISPENSA Nº 2024.01.02.0003/001

RECONHEÇO a dispensa de Licitação fundamentada no art. 75, inc. I da Lei 14.133/21 de 01 de abril de 2021, e suas atualizações posteriores e em consonância com o parecer jurídico acostado aos autos, para a contratação de BOBO CONSTRUÇÕES E SERVIÇOS EIRELI, inscrita no CNPJ nº 35.341.731/0001-85, referente à **contratação de empresa para realização de manutenção e reparos no prédio sede do Legislativo Municipal, projeto básico, para fins de atender necessidades da administração pública.**

RATIFICO, em consonância com o Parágrafo Único do Art. 72 da Lei nº 14.133, de 1º de abril de 2021, o Despacho do Ilmo. Sr. Agente de Contratação.

São Miguel/RN, 29 de janeiro de 2024.

Alan Campos Alves
Presidente

DIÁRIO OFICIAL
DAS CÂMARAS MUNICIPAIS DO ESTADO DO RIO GRANDE DO NORTE

FECAMRN DIARIOOFICIAL.FECAMRN.COM.BR

RIO GRANDE DO NORTE, TERÇA-FEIRA, 30 DE JANEIRO DE 2024 - ANO: VI - EDIÇÃO Nº: 1829

CÂMARA MUNICIPAL
FLS. Nº 262
SÃO MIGUEL-RN

Estado do Rio Grande do Norte
CÂMARA MUNICIPAL DE SÃO MIGUEL
CNPJ 08.393.126/0001-85

EXTRATO DE CONTRATO Nº. 001/2024 – Ref.: Dispensa nº. 2024.01.02.0003/0001

CONTRATANTE: CÂMARA MUNICIPAL DE SÃO MIGUEL – RN, neste ato representado pelo Senhor Alan Campos Alves.

CONTRATADA: BOBO CONSTRUÇÕES E SERVIÇOS EIRELI, inscrita no CNPJ nº 35.341.731/0001-85.

OBJETO contratação de empresa para realização de manutenção e reparos no prédio sede do Legislativo Municipal, projeto básico.

As despesas serão consignadas às seguintes dotações orçamentárias: 1244 - 1 . 1001 . 1 . 31 . 1 . 1.1 . 0 . 449051.

Prazo de vigência: 30 de junho de 2024.

Valor total: R$ 74.977,04 (setenta e quatro mil, novecentos e setenta e sete reais e quatro centavos).

CÂMARA MUNICIPAL DE SÃO MIGUEL
Alan Campos Alves
Autoridade competente
Contratante

BOBO CONSTRUÇÕES E SERVIÇOS EIRELI
Hyan Esley Martins Bobo
Contratada

Publicado por:
Alan Campos Alves
Código Identificador: 84777742

Documento de Pré-empenho

Número: 8/2024
Emissão: 29/01/2024

Espécie: Ordinário

Objeto: Contratação de empresa para realização de manutenção e reparos na sede da Câmara Municipal de São Miguel

Órgão Orçam.: 1000 - Câmara Municipal
Un. Orçam.: 1001 - Câmara Municipal
Despesa: 1244 - 4.4.90.51.00 - Obras e Instalações
Elemento: 51 - Obras e Instalações
Programa: 1 - PROGRAMA DE MANUTENÇÃO E EQUIPAMENTO DA CÂMARA MUNICIPAL
Ação: 1.1 - Ampliação, conservação e reforma da Sede do Poder Legislativo
Fonte de recurso: 15000000 - Recursos não vinculados de impostos

Função: 1 - Legislativa
Subfunção: 31 - Ação Legislativa
Detalhamento:

CÂMARA MUNICIPAL FLS. Nº 263 SÃO MIGUEL-RN

Licitação: 2024.01.02.0003/0001 **Modalidade:** Dispensa por Justificativa **Finalidade:** Obras e Serviços de Engenharia
Contrato: 001/2024

Credor: 1301 - BOBO CONSTRUCOES E SERVICOS EIRELI
Endereço: AV RAIMUNDO LAURINDO DE HOLANDA, 260 - NUCLEO VEREADOR RAIMUNDO PEDRO
Fone: (84) 9957-9320
E-mail: MONICA@CONTADMIN.COM.BR
Banco: Banco Cooperativo Sicredi S.A.

CPF/CNPJ: 35.341.731/0001-85
CEP: 59.920-000
Cidade: São Miguel - RN

Agência: 2207 - 1 **C/C:** 25141 - 0

Itens

Item	Quantidade	Unidade de medida	Material/Serviço	Valor unitário (R$)	Valor total (R$)
1	1,00000	Unidade	14055 - Contratação de empresa para realização dos serviços de manutenção e reparos da	74.977,04000	74.977,04

Valor deste pré-empenho: R$ 74.977,04

Maria Lucineide Pereira Lima
Diretora Geral
CPF: 761.512.804-82

ALAN CAMPOS ALVES
PRESIDENTE DA CÂMARA MUNICIPAL DE SÃO

Autorização de Entrega/Fornecimento (Materiais e Serviços)

Número: 11/2024
Emissão: 29/01/2024

Objeto: Contratação de empresa para realização de manutenção e reparos na sede da Câmara Municipal de São Miguel

Órgão Orçam.: 1000 - Câmara Municipal
Un. Orçam.: 1001 - Câmara Municipal
Função: 1 - Legislativa
Subfunção: 31 - Ação Legislativa
Programa: 1 - PROGRAMA DE MANUTENÇÃO E EQUIPAMENTO DA CÂMARA
Ação: 1.1 - Ampliação, conservação e reforma da Sede do Poder Legislativo

Despesa: 1244 - 4.4.90.51.00 - Obras e Instalações
Elemento: 51 - Obras e Instalações
Detalhamento:
Fonte de recurso: 15000000 - Recursos não vinculados de impostos

Licitação: 2024.01.02.0003/0001
Contrato: 001/2024
Pré-empenho: 8/2024

Modalidade: Dispensa por Justificativa
Data de assinatura: 29/01/2024
Empenho:

Finalidade: Obras e Serviços de Engenharia
Vencimento: 30/06/2024

Fornecedor: 1301 - BOBO CONSTRUCOES E SERVICOS EIRELI
Nome Fantasia: BOBO ARQUITETURA E ENGENHARIA
Endereço: AV RAIMUNDO LAURINDO DE HOLANDA, 260 - NUCLEO VEREADOR RAIMUNDO PEDRO
E-mail: MONICA@CONTADMIN.COM.BR
Banco: Banco Cooperativo Sicredi S.A.

CPF/CNPJ: 35.341.731/0001-85
CEP: 59.920-000
Cidade: São Miguel - RN
Fone: (84) 9957-9320

Tipo de entrega:
Prazo de entrega:
Local de entrega:
Pagamento:

Agência: 2207 - 1
C/C:25141 - 0

Fica autorizado o fornecimento dos itens abaixo discriminados:

Item	Quantidade	Unidade de medida	Material/Serviço Descrição	Valor unitário (R$)	Valor total (R$)
1	1,00000	Unidade	14055 - Contratação de empresa para realização dos serviços de manutenção e reparos da sede da Câmara Municipal, conforme projeto básico.	74.977,04000	74.977,04

Valor desta autorização: R$ 74.977,04

ALAN CAMPOS ALVES
PRESIDENTE DA CÂMARA MUNICIPAL DE SÃO

CÂMARA MUNICIPAL
FLS. Nº 264
SÃO MIGUEL-RN

Anotação de Responsabilidade Técnica - ART
Lei nº 6.496, de 7 de dezembro de 1977

CREA-RN

Conselho Regional de Engenharia e Agronomia do Rio Grande do Norte

ART Obra/Serviço
Nº RN20240671642

INICIAL

1. Responsável Técnico

HYAN ESLEY MARTINS BOBO
Título profissional: **ENGENHEIRO CIVIL**

RNP: **2115132629**
Registro: **2115132629RN**

Empresa contratada: **BOBO CONSTRUÇÕES E SERVIÇOS EIRELI**

Registro : **2000060977-RN**

2. Dados do Contrato

Contratante: **CAMARA MUNICIPAL DE SÃO MIGUEL-RN**
RUA CHICO OTAVIANO
Complemento:
Cidade: **São Miguel**

CPF/CNPJ: **08.393.126/0001-85**
Nº: **SN**
Bairro: **CENTRO**
UF: **RN**
CEP: **59920000**

Contrato: **Não especificado**
Valor: **R$ 75.700,04**
Ação Institucional: **NÃO SE APLICA**

Celebrado em: **31/01/2024**
Tipo de contratante: **Pessoa Jurídica de Direito Público**

CÂMARA MUNICIPAL FLS. Nº 265 SÃO MIGUEL-RN

3. Dados da Obra/Serviço

RUA CHICO OTAVIANO
Complemento:
Cidade: **São Miguel**
Data de Início: **29/01/2024**
Finalidade:
Proprietário: **CAMARA MUNICIPAL DE SÃO MIGUEL-RN**

Nº: **SN**
Bairro: **CENTRO**
UF: **RN**
CEP: **59920000**
Previsão de término: **29/01/2025**
Coordenadas Geográficas: **0, 0**
Código: **Não Especificado**
CPF/CNPJ: **08.393.126/0001-85**

4. Atividade Técnica

16 - Execução

	Quantidade	Unidade
49 - Execução de obra > CONSTRUÇÃO CIVIL > MATERIAIS DE CONSTRUÇÃO CIVIL > #1.2.5 - DE IMPERMEABILIZAÇÃO APLICADA Á CONSTRUÇÃO CIVIL	430,08	m2
49 - Execução de obra > CONSTRUÇÃO CIVIL > INSTALAÇÕES HIDROSSANITÁRIAS > #1.4.2 - DE SISTEMA DE REDES DE ÁGUAS PLUVIAIS	430,08	m2
49 - Execução de obra > ELETROTÉCNICA > INSTALAÇÕES ELÉTRICAS > DE INSTALAÇÕES ELÉTRICAS EM BAIXA TENSÃO > #11.10.1.2 - PARA FINS COMERCIAIS	430,08	m2

Após a conclusão das atividades técnicas o profissional deve proceder a baixa desta ART

5. Observações

SERVIÇO DE MANUTENÇÃO E REPAROS DA SEDE DA CÂMARA MUNICIPAL DE SÃO MIGUEL-RN.

6. Declarações

- Declaro que as atividades sob responsabilidade deste profissional, registradas nesta ART, estão de acordo e se restringuem as minhas atribuições.

7. Entidade de Classe

SEM INDICACAO DE ENTIDADE DE CLASSE

8. Assinaturas

HYAN ESLEY MARTINS BOBO:10171905423
Assinado de forma digital por HYAN ESLEY MARTINS BOBO:10171905423

Declaro serem verdadeiras as informações acima

HYAN ESLEY MARTINS BOBO - CPF: 101.719.054-23

_____, _____ de _____ de _____
Local data

ALAN CAMPOS ALVES:09245754413
Assinado digitalmente por ALAN CAMPOS ALVES:09245754413
Localização: São Miguel/RN
Data: 2024.02.06 08:01:41-03'00'

CAMARA MUNICIPAL DE SÃO MIGUEL-RN - CNPJ: 08.393.126/0001-85

9. Informações

* A ART é válida somente quando quitada, mediante apresentação do comprovante do pagamento ou conferência no site do Crea.

10. Valor

Valor da ART: **R$ 262,55** Registrada em: **31/01/2024** Valor pago: **R$ 262,55** Nosso Número: **8204949100**

CÂMARA MUNICIPAL
FLS. Nº 266
SÃO MIGUEL-RN

SIAI – ANEXO XXXVIII

COMPROVANTE DE ENVIO DE DADOS/DOCUMENTOS RELATIVOS A DISPENSA DE LICITAÇÃO

UNIDADE GESTORA:	CÂMARA MUNICIPAL DE SÃO MIGUEL	**NÚMERO DO RECIBO:**
PROCESSO DE DESPESA:	2023.01.02.0003 / 2024	**399485**
PROCEDIMENTO LICITATÓRIO:	Dispensa de Licitação	

PRINCIPAIS INFORMAÇÕES SOBRE O PROCEDIMENTO LICITATÓRIO:

Número do Termo:	000001/2024
Data da Expedição do Termo:	29/01/2024 00:00:00
Data da Publicação do Termo:	30/01/2024 00:00:00
Fundamento Legal:	Lei 14.133/21, art. 75, I
Valor Contratado:	74977,04
Objeto:	Contratação de empresa para realização de manutenção e reparos na sede da Câmara Municipal de São Miguel

INFORMAÇÕES SOBRE O ORDENADOR DE DESPESAS:

Nome:	ALAN CAMPOS ALVES
CPF:	09245754413

DOCUMENTAÇÃO COMPROBATÓRIA ANEXADA:

Nome do Arquivo Anexado:	projeto basico manutenção e reparo.pdf
Código Validador do Arquivo:	EF935824DB617A89BA7F3EF51ADA619E
Nome do Arquivo Anexado:	TR030.pdf
Código Validador do Arquivo:	2A5F79A17C57EA71338EFC3C484D8C49
Nome do Arquivo Anexado:	Minuta do contrato032.pdf
Código Validador do Arquivo:	0D0372A4AEA0BE358FF59D547307720A
Nome do Arquivo Anexado:	Aviso_031.pdf
Código Validador do Arquivo:	FA63AF52555400BE3105974FAF2A33EB
Nome do Arquivo Anexado:	Parecer jurídico033.pdf
Código Validador do Arquivo:	B70DFBCE01E5695B3F41BC08213C0BDF
Nome do Arquivo Anexado:	Declaração035.pdf
Código Validador do Arquivo:	3AF49EF34175329DAC6507EB1EAC2ADD
Nome do Arquivo Anexado:	Ratificação034.pdf
Código Validador do Arquivo:	0B11CE83CDB385A7E71BA85DAAC874C9
Nome do Arquivo Anexado:	FECAM___ratificação037.pdf
Código Validador do Arquivo:	6BDAE0901954C4E75A8B6B9429C7EE62

TRIBUNAL DE CONTAS DO ESTADO
RIO GRANDE DO NORTE

CÂMARA MUNICIPAL
FLS. Nº 267
SÃO MIGUEL-RN

Nome do Arquivo Anexado: FECAM___declaração038.pdf
Código Validador do Arquivo: 61482C41B87FDC49034580CB1B612332

JUSTIFICATIVA(S):

Conforme constam nos itens 4 e 5 do termo de referência.

Importante:

Este Recibo deverá ser encaminhado à equipe responsável pelo preenchimento do SIAI Fiscal do ano corrente, a fim de que o seu número seja aposto em campo específico do Anexo XIII do bimestre em que se dê a conclusão do certame licitatório ora informado ao TCE/RN.

Tribunal de Contas do Estado do Rio Grande do Norte
Protocolo de entrega de informações via internet
Número do Recibo:399485
Data e hora do Envio: 06/02/2024 09:36:00
Data e hora da criação deste Documento: 06/02/2024 09:35:48

CÂMARA MUNICIPAL
FLS. Nº 268
SÃO MIGUEL-RN

SIAI – ANEXO 13

COMPROVANTE DE ENVIO DE DADOS/DOCUMENTOS RELATIVOS A CONTRATOS E TERMOS ADITIVOS

UNIDADE GESTORA: CÂMARA MUNICIPAL DE SÃO MIGUEL PROCESSO DE DESPESA: 2023.01.02.0003/2024	NÚMERO DO RECIBO: **175905**

PRINCIPAIS INFORMAÇÕES SOBRE O CONTRATO:

Número do Contrato:	001/2024
Número do Recibo do Anexo 38:	399485
Período de Vigência do Contrato:	30/01/2024 à 30/06/2024
Data da Assinatura:	29/01/2024
Data da Publicação:	30/01/2024
Prazo Máximo para a Liquidação:	30 dia(s)
Prazo Máximo para o Pagamento:	30 dia(s)
Prazo Valor do Contrato (R$):	R$ 74977,04

INFORMAÇÕES SOBRE O(S) FISCAIS DO CONTRATO:

CPF do Fiscal:	852.710.474-15
Nome do Fiscal:	REGILA MARIA DE ANDRADE
Período de vigencia:	07/03/2024 à 31/12/2024
Arquivo de designação:	30216_FiscalContrato.pdf

INFORMAÇÕES SOBRE A PESSOA CONTRATADA:

Nome:	BOBO CONSTRUÇÕES E SERVIÇOS EIRELI
CPF/CNPJ:	35.341.731/0001-85

DOCUMENTAÇÃO COMPROBATÓRIA DO CONTRATO:

Nome do Arquivo Anexado:	Contrato036.pdf
Código Validador do Arquivo:	4C091F269BE73D6DC2575769B28D95F9

PRINCIPAIS INFORMAÇÕES SOBRE O CONTRATO:

Data e hora de envio:	06/02/2024 09:41:00
Remessa enviada por:	LIZZIANE RAMOS DO REGO (009.302.544-06)

JUSTIFICATIVAS E OBSERVAÇÕES SOBRE O CONTRATO ADMINISTRATIVO:

Tribunal de Contas do Estado do Rio Grande do Norte – TCE-RN
Av. Presidente Getúlio Vargas, nº 690 – Petrópolis. Natal/RN CEP:59.012-360
Diretoria de Informática – DIN
Telefone: 3642-7275 | 3642-7289

CÂMARA MUNICIPAL
FLS. Nº 269
SÃO MIGUEL-RN

Número do Recibo: 175905
Data e hora da criação deste Documento: 06/02/2024 09:41:05

Câmara Municipal de São Miguel

Rua Chico Otaviano, s/n - Centro - 59.920-000 - São Miguel/ RN
CNPJ: 08.393.126/0001-85 Fone: (84) 3353-2073 cmsaomiguel@outlook.com

Usuário: Leosdanya da Cruz	Chave de Autenticação Digital: 1744-6774-417	Página: 1 / 1

Nota de Empenho

Número: 29010001/2024

Espécie: Ordinário
Categoria: Comum
Prestação de contas: NÃO
Passivo reconhecido: NÃO
Emissão: 29/01/2024

Órgão orçam.: 1000 - Câmara Municipal
Un. orçam.: 1001 - Câmara Municipal
Função: 1 - Legislativa
Subfunção: 31 - Ação Legislativa
Programa: 1 - PROGRAMA DE MANUTENÇÃO E EQUIPAMENTO DA CÂMARA MUNICIPAL
Ação: 1.1 - Ampliação, conservação e reforma da Sede do Poder Legislativo
Despesa: 1244 - 4.4.90.51.00 - Obras e Instalações
Elemento: 51 - Obras e Instalações
Detalhamento: 99 - outras obras e instalações
Fonte de recurso: 15000000 - Recursos não vinculados de impostos

Saldo anterior: R$ 110.000,00
Saldo atual: R$ 35.022,96

Pré-Empenho: 8/2024
Licitação: 2024.01.02.0003/0001
Compra direta:
Valor deste empenho: R$ 74.977,04
Processo administrativo: 2023.01.02.0003
Modalidade: 7 - Dispensa
Contrato: 001/2024
Número do recibo (TCE/RN): 399485

CÂMARA MUNICIPAL FLS. Nº 270 SÃO MIGUEL-RN

Credor: 1301 - BOBO CONSTRUCOES E SERVICOS EIRELI
CNPJ: 35.341.731/0001-85
Endereço: AV RAIMUNDO LAURINDO DE HOLANDA, 260 - NUCLEO VEREADOR RAIMUNDO
CEP: 59.920-000
E-mail: MONICA@CONTADMIN.COM.BR
Fone: (84) 9957-9320
Banco: 748 - Banco Cooperativo Sicredi S.A.
Agência: 2207-1
C/C: 25141-0

Objeto resumido: Contratação de empresa para realização de manutenção e reparos na sede da Câmara Municipal de São Miguel

Itens do Empenho

Item	Qtde.	Unid. med.	Cód. Material/Serviço/Subdetalhamento	Valor unitário (R$)	Valor total (R$)
1	1,00000	UNID	14055 Contratação de empresa para realização dos serviços de	74.977,04000	74.977,04

Valor deste empenho: R$ 74.977,04 **Total retido:** R$ 0,00 **Valor líquido:** R$ 74.977,04

ALAN CAMPOS ALVES
PRESIDENTE DA CÂMARA MUNICIPAL DE SÃO

Walkei Paulo Pessoa Freitas
TESOUREIRO

Aviso de Movimento - Liquidação de empenho

Data de movimento: 01/03/2024

Data de vencimento: **01/03/2024** **Sequência:** **26667**

Empenho: **29010001/2024** **Sequência estornada:**

Órgão orçam.: 1000 - Câmara Municipal

Un. orçam.: 1001 - Câmara Municipal

Despesa: 1244 - Obras e Instalações

Elemento: 51 - Obras e Instalações **Valor:** **R$ 39.240,64**

Detalhamento: 99 - outras obras e instalações

Fonte recurso: 15000000 - Recursos não vinculados de impostos

Importa este movimento o valor de: trinta e nove mil e duzentos e quarenta reais e sessenta e quatro centavos **Id-Uso:** 1.500.0000

Credor: **1301 - BOBO CONSTRUCOES E SERVICOS EIRELI**

Endereço: AV RAIMUNDO LAURINDO DE HOLANDA, 260 - NUCLEO VEREADOR

Cidade: São Miguel - RN

CPF/CNPJ: 35.341.731/0001-85 **Fone:** (84) 9957-9320

Banco: 748 - Banco Cooperativo Sicredi S.A. **CEP:** 59.920-000

Finalidade: **Agência:** 2207-1 **C/C:** 25141-0

Objeto resumido: Contratação de empresa para realização de manutenção e reparos na sede da Câmara Municipal de São Miguel

Responsável atesto: 57 - RI[illegible]GELA MARIA DE SOUZA ANDRADE

CÂMARA MUNICIPAL FLS. Nº 271 SÃO MIGUEL-RN

Despesa liquidada em conformidade com os documentos abaixo:

Documento fiscal	Valor	Documento fiscal	Valor
Nota Fiscal - 147 - 01/03/2024	R$ 39.240,64		

Movimentos Contábeis

Débitos		Créditos	
Patrimonial		**Patrimonial**	
14 - 1.2.3.1.1.99.99 - OUTROS BENS MÓVEIS	39.240,64	2.1.3.1.1.01.99.01 - FORNECEDORES DO EXERCICIO	39.240,64
Orçamentário		**Orçamentário**	
6.2.2.1.3.01 - CREDITO EMPENHADO A LIQUIDAR	39.240,64	6.2.2.1.3.03 - CREDITO EMPENHADO LIQUIDADO A PAGAR	39.240,64
6.2.2.9.2.01.01 - EMPENHOS A LIQUIDAR	39.240,64	6.2.2.9.2.01.03 - EMPENHOS LIQUIDADOS A PAGAR	39.240,64
Controle		**Controle**	
8.2.1.1.2 - DISPONIBILIDADE POR DESTINAÇÃO DE RECURSOS	39.240,64	8.2.1.1.3.01 - COMPROMETIDA POR LIQUIDAÇÃO	39.240,64

Histórico: 94002 - Liquidação de Empenho Orçamentário

Complemento:

ALAN CAMPOS ALVES
PRESIDENTE DA CÂMARA MUNICIPAL DE SÃO

Câmara Municipal de São Miguel

Rua Chico Otaviano, s/n - Centro - 59.920-000 - São Miguel/ RN
CNPJ: 08.393.126/0001-85 Fone: (84) 3353-2073 cmsaomiguel@outlook.com

Usuário: Leosdanya da Cruz	Chave de Autenticação Digital 1859-7663-520	Página 1 / 1

Processo de Pagamento

Número:

Av. liquidação: 26667
Empenho: 29010001/2024
Sequência estornada:
Histórico de movimento: 94004 - Pagamento de Empenho Orçamentário
Data do movimento: 04/03/2024

CÂMARA MUNICIPAL FLS. Nº 272 SÃO MIGUEL-RN

Favorecido

Credor: 1301 - BOBO CONSTRUCOES E SERVICOS EIRELI
Endereço: AV RAIMUNDO LAURINDO DE HOLANDA, 260 - NUCLEO VEREADOR RAIMUNDO PEDRO
Cidade: São Miguel - RN
CPF/CNPJ: 35.341.731/0001-85
Fone: (84) 9957-9320
CEP: 59.920-000

Valores

Valor bruto:	**R$ 39.240,64**
Valor retido:	**R$ 871,14**
Valor líquido:	**R$ 38.369,50**

Dotação

Un. orçam.: 1001 - Câmara Municipal
Ação: 1 - Ampliação, conservação e reforma da Sede do Poder Legislativo
Despesa: 1244 - Obras e Instalações
Elemento: 51 - Obras e Instalações
Fonte recurso: 15000000 - Recursos não vinculados de impostos
Detalhamento: 99 - outras obras e instalações

Conta Pagadora

Conta contábil: 7 - CAMARA MUNICIPAL DE SAO MIGUEL - 31423-4
Conta corrente: 31423-4
Categoria bancária: 120 - Transferência
Valor: R$ 38.369,50
Documento bancário: 111006

ALAN CAMPOS ALVES
PRESIDENTE DA CÂMARA MUNICIPAL DE SÃO

Walkei Paulo Pessoa Freitas
TESOUREIRO

GOVERNO

EmissÃ£o de comprovantes

G3382509153495891
25/04/2024 09:22:36

SISBB - SISTEMA DE INFORMACOES BANCO DO BRASIL
25/04/2024 - AUTOATENDIMENTO - 09.21.00
1140101140 SEGUNDA VIA 0001
COMPROVANTE DE TRANSFERENCIA
COMPROVANTE DE
TED - TRANSFERENCIA ELETRONICA DISPONIVEL
CLIENTE: CAMARA MUNICIPAL DE SAO M
AGENCIA: 1140-1 CONTA: 31.423-4
==========
FINALIDADE: 01 CREDITO EM CONTA
REMETENTE : CAMARA MUNICIPAL DE SAO M
BANCO: 748 - BCO COOPERATIVO SICREDI S.A.
AGENCIA: 2207-1 - SICREDI NATAL
CONTA: 25.141-0

FAVORECIDO: BOBO CONSTRUCOES E SERVICOS LTDA
CPF/CNPJ: 35.341.731/0001-85
VALOR: R$
DEBITO EM: 25/04/2024 1.726,59
==========
DOCUMENTO: 042501
AUTENTICACAO SISBB: F.965.9B2.A4F.2AA.F70

NF 0147
03/2024

CÂMARA MUNICIPAL
FLS. Nº 273
SÃO MIGUEL-RN

BOBÔ
ARQUITETURA E ENGENHARIA

CÂMARA MUNICIPAL
FLS. Nº 274
SÃO MIGUEL-RN

À
Câmara Municipal de Vereadores de São Miguel/RN
ASSUNTO: Solicitação de Pagamento de Medição

A empresa **Bobô Construções e Serviços EIRELI – ME inscrita sob CNPJ de n° 35.341.731/0001-85**, vem através deste, informar que foi realizado uma errata com relação a NOTA FISCAL da 1° Medição referente a SERVIÇO DE MANUTENÇÃO E REPAROS DA SEDE DA CÂMARA MUNICIPAL DE SÃO MIGUEL-RN.

Na certeza do atendimento de nosso pedido, agradecemos desde já. Atenciosamente.

São Miguel - RN 24 Abril de 2024.

BOBO CONSTRUCOES E SERVICOS LTDA:35341731000185

Assinado de forma digital por BOBO CONSTRUCOES E SERVICOS LTDA:35341731000185

Bobô Construções e Serviços Eireli – ME
CNPJ: 35.341.731/0001-85

Contatos: (84) 9 9852-9320 / 9 9184-1317
IG: @bobo.construcoes / Email: bobconstrucoes@gmail.com
Av. Raimundo Carmindo de Holanda,260 - Bairro: Vereador Raimundo Pedro

PREFEITURA DE SÃO MIGUEL

CARTA DE CORREÇÃO

Nº: **20240424142255** ANEXADA EM: **24/04/2024**

Número da Nota: **00000147**

Data e Hora de Emissão: **01/03/2024 11:26:33**

Código de Verificação: **UIT9-IMREP**

CÂMARA MUNICIPAL FLS. Nº 275 SÃO MIGUEL-RN

PRESTADOR DE SERVIÇOS

CPF/CNPJ: **35.341.731/0001-85** Inscrição Municipal: **7400544**

Nome/Razão Social: **BOBO CONSTRUÇÕES E SERVIÇOS EIRELI**

Endereço: **AV. RAIMUNDO LAURINDO DE HOLANDA, 260**

Municipio: **SÃO MIGUEL** UF: **RN** CEP: **59920000**

E-mail: **rafael@contadmin.com.br**

TOMADOR DE SERVIÇOS

CPF/CNPJ: **08.393.126/0001-85** Inscrição Municipal: **----**

Nome/Razão Social: **CÂMARA MUNICIPAL DE SÃO MIGUEL**

Endereço: **RUA CHICO OTAVIANO, 87 CENTRO**

Municipio: **SÃO MIGUEL** UF: **RN** CEP: **59920000**

E-mail:

DESCRIÇÃO

VINHEMOS A REPARAR UM ERRO NA ELABORAÇÃO DA NOTA, PARA UM DESTAQUE DO VALOR DO INSS RETIDO NA NOTA, ONDE NA VERDADE DEVERIA SE TRATAR APENAS DE ISS. VISTO QUE A OBRA SE TRATA APENAS DE UMA MANUTENÇÃO DO IMOVEL.

NOTA EXPLICATIVA

A Carta de Correção, de acordo com a legislação vigente, permite a regularização de erro ocorrido na emissão de NFS-e, DESDE QUE O ERRO NÃO ESTEJA RELACIONADO COM:

I. As variáveis que determinam o valor do imposto tais como: base de cálculo, alíquota, valor das deduções, código da atividade,diferença de preço,quantidade e valor da prestação de serviços;

II. A correção de dados cadastrais que implique qualquer alteração do prestador ou tomador de serviços;

III. O número da nota e a data de emissão;

Iv. A indicação de isenção ou imunidade relativa as ISS;

V. A indicação da existência de ação judicial relativa as ISS;

VI. A indicação do local de competência do ISS;

VII. A indicação da responsabilidade pelo recolhimento do ISS;

VIII. O número e a data de emissão do Recibo Provisório de Serviços - RPS.

BOBÔ
ARQUITETURA E ENGENHARIA

CÂMARA MUNICIPAL
FLS. Nº 276
SÃO MIGUEL-RN

FATURA

À Câmara Municipal de Vereadores de São Miguel/RN
ASSUNTO: Solicitação de Pagamento de Medição

A empresa **Bobô Construções e Serviços EIRELI – ME inscrita sob CNPJ de n° 35.341.731/0001-85**, vem através deste, informar que foi realizado uma errata com relação a **NOTA FISCAL 00000147 Código de Verificação:UIT9-IMREP** da 1° Medição referente a SERVIÇO DE MANUTENÇÃO E REPAROS DA SEDE DA CÂMARA MUNICIPAL DE SÃO MIGUEL-RN ficando com os seguintes valores:

VALOR TOTAL DA NOTA = R$ 39.240,64
VALOR TOTAL ISS= R$ 871,14
VALOR TOTAL LIQUIDO= R$ 38.369,50

Na certeza do atendimento de nosso pedido, agradecemos desde já. Atenciosamente.

São Miguel - RN, 09 de Abril, 2024.

BOBO CONSTRUCOES E SERVICOS LTDA:35341731000185
Assinado de forma digital por BOBO CONSTRUCOES E SERVICOS LTDA:35341731000185

Bobô Construções e Serviços Eireli – ME
CNPJ: 35.341.731/0001-85

HYAN ESLEY MARTINS BOBO:10171905423
Assinado de forma digital por HYAN ESLEY MARTINS BOBO:10171905423

Hyan Esley Martins Bobô
CPF: 101.719.054-23
CREA: 211513262-9

Contatos: (84) 9 9957-9320 / 9 9184-3317
IG: @bobo.construcoes / Email: boboconstrucoes@gmail.com
Av. Raimundo Everindo de Holanda,260 - Bairro: Vereador Raimundo Pedro
São Miguel - RN

GOVERNO

Emissão de comprovantes

G3350411069520481
04/03/2024 11:10:05

SISBB - SISTEMA DE INFORMACOES BANCO DO BRASIL
04/03/2024 - AUTOATENDIMENTO - 11.10.06
1140101140 SEGUNDA VIA 0001
COMPROVANTE DE TRANSFERENCIA
COMPROVANTE DE
TED - TRANSFERENCIA ELETRONICA DISPONIVEL
CLIENTE: CAMARA MUNICIPAL DE SAO M
AGENCIA: 1140-1 CONTA: 31.423-4
==========
FINALIDADE: 01 CREDITO EM CONTA
REMETENTE : CAMARA MUNICIPAL DE SAO M
BANCO: 748 - BCO COOPERATIVO SICREDI S.A.
AGENCIA: 2207-1 - SICREDI NATAL
CONTA: 25.141-0

FAVORECIDO: BOBO CONSTRUCOES E SERVICOS LTDA
CPF/CNPJ: 35.341.731/0001-85
VALOR: R$ 36.642,91
DEBITO EM: 04/03/2024
==========
DOCUMENTO: 030401
AUTENTICACAO SISBB: 3.AE0.FC5.1C4.58E.049

CÂMARA MUNICIPAL
FLS. Nº 277
SÃO MIGUEL-RN

Transação efetuada com sucesso por: JG495414 ALAN CAMPOS ALVES.

BOBÔ
ARQUITETURA E ENGENHARIA

CÂMARA MUNICIPAL
FLS. Nº 278
SÃO MIGUEL-RN

FATURA

À CÂMARA MUNICIPAL DE VEREADORES SÃO MIGUEL/RN, DEVE A EMPRESA BOBO CONSTRUÇÕES E SERVIÇOS EIRELI-ME, a importância correspondente ao pagamento referente aos serviços da 1° Medição referente a SERVIÇO DE MANUTENÇÃO E REPAROS DA SEDE DA CÂMARA MUNICIPAL DE SÃO MIGUEL-RN

Valor da medição: R$ 39.240,64

Valor do ISS: R$ 871,14

Valor do INSS: 1.726,59

Valor liquido: R$36.642,91

São Miguel - RN, 01 de Março, 2024.

BOBO CONSTRUCOES E SERVICOS LTDA:35341731000185
Assinado de forma digital por BOBO CONSTRUCOES E SERVICOS LTDA:35341731000185

Bobô Construções e Serviços Eireli – ME
CNPJ: 35.341.731/0001-85

HYAN ESLEY MARTINS BOBO:10171905423
Assinado de forma digital por HYAN ESLEY MARTINS BOBO:10171905423

Hyan Esley Martins Bobô
CPF: 101.719.054-23
CREA: 211513262-9

Contatos: (84) 9 9957-9320 / 9 9184-3317
IG: @bobo.construcoes / Email: bobôconstrucoes@gmail.com
Av: Raimundo Leonido de Holanda,260 - Bairro: Vereador Raimundo Pedro
São Miguel - RN

PREFEITURA DE SÃO MIGUEL

Secretaria da Fazenda

NFSe Nota Fiscal de Serviços Eletrônica

Rua Padre Tertuliano Fernandes Nº 46 - Centro, CEP 59.920-000 - SÃO MIGUEL - Rio Grande do Norte TEL.: 84-3353-2351 CNPJ: 08.355.463/0001-88

Número da Nota: **00000147**
Competência: **MAR/2024**
Data e Hora Emissão: **01/03/2024 11:26:33**
Código de Verificação: **UIT9-IMREP**

CÂMARA MUNICIPAL FLS. Nº 279 SÃO MIGUEL-RN

INFORMAÇÕES FISCAIS

Exigibilidade do ISS:	Regime de Tributação:	Município de Incidência do ISS:	Local da Prestação:
EXIGÍVEL	**SIMPLES NACIONAL**	**SÃO MIGUEL - RN**	**SÃO MIGUEL - RN**
Número do RPS:	Série do RPS:	Tipo do RPS: Emissão do RPS:	ISS Retido: **SIM**

PRESTADOR DE SERVIÇOS

CPF/CNPJ:	**35.341.731/0001-85**		
Nome/Razão Social:	**BOBO CONSTRUÇÕES E SERVIÇOS EIRELI**	Inscrição Municipal:	**7400544**
Endereço:	**AV. RAIMUNDO LAURINDO DE HOLANDA ,ZONA RURAL. 260**		
Municipio:	**SÃO MIGUEL**	UF: **RN**	CEP: **59920000**
E-mail:	**rafael@contadmin.com.br**		TEL: **8499579320**

TOMADOR DE SERVIÇOS

CPF/CNPJ:	**08.393.126/0001-85**	Inscrição Municipal: **5400026**	Inscrição Estadual: —
Nome/Razão Social:	**CÂMARA MUNICIPAL DE SÃO MIGUEL**		
Endereço:	**RUA CHICO OTAVIANO, 87 CENTRO**		
Municipio:	**SÃO MIGUEL**		
E-mail:		UF: **RN**	CEP: **59920000**

CONSTRUÇÃO CIVIL

Informações: **NOTA FISCAL REFERENTE AOS SERVIÇO DE MANUTENÇÃO E REPAROS DA SEDE DA CÂMARA MUNICIPAL DE SÃO MIGUEL-RN;**

DISCRIMINAÇÃO DOS SERVIÇOS

1.SERVICO DE MANUTENCAO E REPAROS DA SEDE DA CAMARA MUNICIPAL DE SAO MIGUEL-RN #QTD:1 - V.UND.:R$39.240,64 - TOTAL.:R$39.240,64 - DED.:R$15.696,25

VALOR DO ISS: 39.240,64 X 3,70 X 60%= R$ 871,14
VALORR DO INSS: 39.240,64 X 40% X 11%= R$ 1.726,59
BANCO:
CONTA CORRENTE: 25141-0
AGENCIA: 2207
COOPERATIVA SICREDI

VALOR TOTAL DA NOTA = R$ 39.240,64

Atividade Prestada: Código CNAE:

4399101 - ADMINISTRAÇÃO DE OBRAS

702 - 702 - Execução, por administração, empreitada ou subempreitada, de obras de construção civil, hidráulica ou elétrica e de outras

Valor Liquido (R$)	Valor das Deduções (R$)	Base de Cálculo (R$)	Alíquota (%)	Valor do ISS (R$)
36.642,91	15.696,25	23.544,39	3,70%	871,14
COFINS (R$)	**INSS (R$)**	**PIS (R$)**	**CSLL (R$)**	**IRRF (R$)**
0,00	1.726,59	0,00	0,00	0,00
Outras Retenções(R$)				
0,00				

OUTRAS INFORMAÇÕES5

- Esta NFS-e foi emitida com respaldo na lei vigente.
- O ISS desta NFS-e será RETIDO pelo Tomador de Serviço.
- Optante pelo Simples Nacional.

https://www.tributosmunicipais.com.br/NFE-saomiguel/notaFiscalAction.do?operacao=verificarAutenticidade

612783464911662

CÂMARA MUNICIPAL
FLS. Nº 280
SÃO MIGUEL-RN

Câmara Municipal de São Miguel
Rua Chico Otaviano, 87 - Centro - CEP: 59920-000 - São Miguel\RN
CNPJ: 08.393.126/0001-85 - Tel: (84) 3353-2073 - Site: www.camarasaomiguel.rn.gov.br

COMPROVANTE DE PROTOCOLO NÚMERO: 2024.03.01.0001

Data\Hora: 01/03/2024 12:23:36

Tipo: DESPESA

Interessado: CÂMARA MUNICIPAL DE SÃO MIGUEL

Setor de origem: TESOURARIA

Responsável: PAULO HENRIQUE DE CARVALHO

2024.03.01.0001

Descrição do protocolo

Solicitação de pagamento, conforme NF nº147 da empresa BOBO CONSTRUÇÕES E SERVIÇOS EIRELI.

REQUERIMENTO: ( ) Deferido ( ) Indeferido DATA: ____/____/_____

_____
ASSINATURA DO RESPONSÁVEL PELO DEFERIMENTO

Consulte o andamento do seu protocolo no nosso site

1 – Para acesso a tramitação processual do documento acima, deverá ser informado na tela de consulta o CPF, em se tratando de pessoa física, ou CNPJ, para pessoa jurídica, acompanhado no número do protocolo acima indicado.

2 – O título foi protocolado sob o nº de ordem acima, que indica a prioridade nos termos da resolução 032/2016 do TCE/RN, sendo que seu Registro depende da análise a ser feita, podendo haver exigências, caso em que o apresentante será comunicado.

3 – O QR CODE, deste comprovante, pode ser usado para acompanhamento do andamento do protocolo.

_____
PAULO HENRIQUE DE CARVALHO

PROTOCOLO: 2024.03.01.0001 - CÂMARA MUNICIPAL DE SÃO MIGUEL

INTERESSADO: CÂMARA MUNICIPAL DE SÃO MIGUEL
DATA\HORA: 01/03/2024 12:23:36
SETOR: TESOURARIA
DESCRIÇÃO: SOLICITAÇÃO DE PAGAMENTO, CONFORME NF Nº147 DA EMPRESA BOBO CONSTRUÇÕES E SERVIÇOS EIRELI.
2024.03.01.0001

www.camarasaomiguel.rn.gov.br/protocolo_consulta.php?num=2024.03.01.0001&Rpes=2&doc=08393126000185

Assunto: **DOCUMENTAÇÃO DA 1 MEDIÇÃO MANUTENÇÃO CÂMARA VEREADORES SÃO MIGUEL-RN**

De Bobo Arquitetura e Engenharia <boboconstrucoes@gmail.com>

Para: <administrativo@camarasaomiguel.rn.gov.br>

Data 01/03/2024 11:32

CÂMARA MUNICIPAL
FLS. Nº 281
SÃO MIGUEL-RN

- 05 cartão cim ok.pdf (~265 KB)
- 01 pedido de pagamento.pdf (~174 KB)
- 02 NOTA FISCAL. ALTERADA OK.pdf (~234 KB)
- 08 certidaoconjunta ok.pdf (~21 KB)
- 06 consultaContribuinte ok.pdf (~795 KB)
- 07 CERTIDAO FEDERAL ok.pdf (~80 KB)
- 04 art.pdf (~2.3 MB)
- 03 fatura.pdf (~2.3 MB)
- 10 CERTIDAO TRABALHO ok.pdf (~86 KB)
- 09 municipal ok.pdf (~265 KB)
- 11 Consulta Regularidade do Empregador ok.pdf (~96 KB)
- 13 CERTIDAO PJ CREA ok.pdf (~425 KB)
- 12 CERTIDAO PF CREA ok.pdf (~422 KB)
- AnaliticoGRF_35341731000185_22022024_155412.PDF (~5 KB)
- 14 DADOS BANCARIOS.pdf (~20 KB)
- FOLHA 01.pdf (~384 KB)
- FOLHA 02.pdf (~384 KB)
- FOLHA 03.pdf (~384 KB)
- FOLHA 05.pdf (~384 KB)
- FOLHA 04.pdf (~384 KB)
- protocolo220220241553.pdf (~25 KB)
- RET_35341731000185_22022024_155422.PDF (~16 KB)
- RE_35341731000185_22022024_155417.PDF (~62 KB)
- Rubrica_35341731000185_22022024_155427.PDF (~17 KB)

--

BOBO ARQUITETURA & ENGENHARIA
BOBO CONSTRUCOES

boboconstrucoes@gmail.com
55 84 99957-9320 | 55 84 99184-3317
Av Raimundo Laurindo de Holanda 260 - Núcleo vereador Raimundo Pedro, São Miguel - RN
https://bobo-construcoes.business.site/

BOBÔ
ARQUITETURA E ENGENHARIA

CÂMARA MUNICIPAL
FLS. Nº 282
SÃO MIGUEL-RN

À
Câmara Municipal de Vereadores de São Miguel/RN
ASSUNTO: Solicitação de Pagamento de Medição

A empresa **Bobô Construções e Serviços EIRELI – ME inscrita sob CNPJ de n° 35.341.731/0001-85**, vem através deste, solicitar de Vossa Senhoria a realização do pagamento 1° Medição referente a SERVIÇO DE MANUTENÇÃO E REPAROS DA SEDE DA CÂMARA MUNICIPAL DE SÃO MIGUEL-RN.

Na certeza do atendimento de nosso pedido, agradecemos desde já. Atenciosamente.

São Miguel - RN 01, Março de 2024.

BOBO CONSTRUCOES E SERVICOS LTDA:35341731000185

Assinado de forma digital por BOBO CONSTRUCOES E SERVICOS LTDA:35341731000185

Bobô Construções e Serviços Eireli – ME
CNPJ: 35.341.731/0001-85

Contatos: (84) 9 9957-9320 / 9 9184-3317
IG: @bobo.construcoes / Email: bobôconstrucoes@gmail.com
Av: Raimundo Leonildo de Holanda,260 - Bairro: Vereador Raimundo Pedro
São Miguel - RN

BOBÔ
ARQUITETURA E ENGENHARIA

CÂMARA MUNICIPAL
FLS. Nº 283
SÃO MIGUEL-RN

DADOS BANCÁRIOS:

Agência: 2207

Conta Corrente: 25141-0

BANCO: COPERATIVA SICREDI

Bobô Construções e Serviços EIRELI-ME

Hyan Esley Martins Bobô

Contatos: (84) 9 9957-9320 / 9 9184-3317
IG: @bobo.construcoes / Email: bobôconstrucoes@gmail.com
Av: Raimundo Leonildo de Holanda,260 - Bairro: Vereador Raimundo Pedro
São Miguel - RN

CÂMARA MUNICIPAL
FLS. Nº 284
SÃO MIGUEL-RN

PODER JUDICIÁRIO
JUSTIÇA DO TRABALHO

CERTIDÃO NEGATIVA DE DÉBITOS TRABALHISTAS

Nome: BOBO CONSTRUCOES E SERVICOS LTDA (MATRIZ E FILIAIS)
CNPJ: 35.341.731/0001-85
Certidão nº: 63593884/2023
Expedição: 13/11/2023, às 15:07:25
Validade: 11/05/2024 - 180 (cento e oitenta) dias, contados da data de sua expedição.

Certifica-se que **BOBO CONSTRUCOES E SERVICOS LTDA (MATRIZ E FILIAIS)**, inscrito(a) no CNPJ sob o nº **35.341.731/0001-85, NÃO CONSTA** como inadimplente no Banco Nacional de Devedores Trabalhistas.
Certidão emitida com base nos arts. 642-A e 883-A da Consolidação das Leis do Trabalho, acrescentados pelas Leis ns.º 12.440/2011 e 13.467/2017, e no Ato 01/2022 da CGJT, de 21 de janeiro de 2022.
Os dados constantes desta Certidão são de responsabilidade dos Tribunais do Trabalho.
No caso de pessoa jurídica, a Certidão atesta a empresa em relação a todos os seus estabelecimentos, agências ou filiais.
A aceitação desta certidão condiciona-se à verificação de sua autenticidade no portal do Tribunal Superior do Trabalho na Internet (http://www.tst.jus.br).
Certidão emitida gratuitamente.

INFORMAÇÃO IMPORTANTE
Do Banco Nacional de Devedores Trabalhistas constam os dados necessários à identificação das pessoas naturais e jurídicas inadimplentes perante a Justiça do Trabalho quanto às obrigações estabelecidas em sentença condenatória transitada em julgado ou em acordos judiciais trabalhistas, inclusive no concernente aos recolhimentos previdenciários, a honorários, a custas, a emolumentos ou a recolhimentos determinados em lei; ou decorrentes de execução de acordos firmados perante o Ministério Público do Trabalho, Comissão de Conciliação Prévia ou demais títulos que, por disposição legal, contiver força executiva.

CÂMARA MUNICIPAL
FLS. Nº 285
SÃO MIGUEL-RN

Voltar Imprimir

CAIXA
CAIXA ECONÔMICA FEDERAL

Certificado de Regularidade do FGTS - CRF

Inscrição: 35.341.731/0001-85
Razão Social: BOBO CONSTRUCOES E SERVICOS EIRELI
Endereço: RUA RAIMUNDO LAURINDO DE HOLANDA 260 / NUCLEO SABINO LEITE / SAO MIGUEL / RN / 59920-000

A Caixa Econômica Federal, no uso da atribuição que lhe confere o Art. 7, da Lei 8.036, de 11 de maio de 1990, certifica que, nesta data, a empresa acima identificada encontra-se em situação regular perante o Fundo de Garantia do Tempo de Servico - FGTS.

O presente Certificado não servirá de prova contra cobrança de quaisquer débitos referentes a contribuições e/ou encargos devidos, decorrentes das obrigações com o FGTS.

Validade:08/02/2024 a 08/03/2024

Certificação Número: 2024020819420925945126

Informação obtida em 15/02/2024 21:43:20

A utilização deste Certificado para os fins previstos em Lei esta condicionada a verificação de autenticidade no site da Caixa: **www.caixa.gov.br**

Secretaria Estadual de Tributação
Governo do Estado do RN

CÂMARA MUNICIPAL
FLS. Nº 286
SÃO MIGUEL-RN

COMPROVANTE DE INSCRIÇÃO ESTADUAL DO CONTRIBUINTE

Relatório Emitido em: 08/01/2024 21:50:27

Inscrição Estadual: 20.529.388-3	CNPJ/CPF: 35.341.731/0001-85
Razão Social: BOBO CONSTRUCOES E SERVICOS LTDA	
Nome Fantasia: BOBO ARQUITETURA E ENGENHARIA	
Tipo Contribuinte: SIMPLES NACIONAL	Regional: 7 URT
Produtor Rural de Pequeno Porte: NÃO	
Detalhe da Inscrição: Sem Informação	
CNAE Principal: 4120-4/00 - CONSTRUÇÃO DE EDIFICIOS	
CNAE Secundário: 2539-0/01 - SERVICOS DE USINAGEM, TORNEARIA E SOLDA 3600-6/02 - Distribuição de agua por caminhães 3811-4/00 - Coleta de residuos não-perigosos 4211-1/01 - CONSTRUÇÃO DE RODOVIAS E FERROVIAS 4213-8/00 - OBRAS DE URBANIZAÇÃO - RUAS, PRACAS E CALCADAS 4292-8/01 - MONTAGEM DE ESTRUTURAS METALICAS 4292-8/02 - OBRAS DE MONTAGEM INDUSTRIAL 4311-8/01 - DEMOLIÇÃO DE EDIFICIOS E OUTRAS ESTRUTURAS 4313-4/00 - OBRAS DE TERRAPLENAGEM 4321-5/00 - INSTALAÇÃO E MANUTENÇÃO ELETRICA 4322-3/02 - INSTALAÇÃO E MANUTENÇÃO DE SISTEMAS CENTRAIS DE AR CONDICIONADO, DE VENTILAÇÃO E REFRIGERAÇÃO 4329-1/99 - OUTRAS OBRAS DE INSTALAÇÕES EM CONSTRUÇÕES NÃO ESPECIFICADAS ANTERIORMENTE 4330-4/01 - IMPERMEABILIZAÇÃO EM OBRAS DE ENGENHARIA CIVIL 4330-4/02 - INSTALAÇÃO DE PORTAS, JANELAS, TETOS, DIVISORIAS E ARMARIOS EMBUTIDOS DE QUALQUER MATERIAL 4330-4/03 - OBRAS DE ACABAMENTO EM GESSO E ESTUQUE 4330-4/04 - Servicos de pintura de edificios em geral 4391-6/00 - OBRAS DE FUNDAÇÕES 4399-1/01 - Administração de obras 4399-1/04 - Servicos de operação e fornecimento de equipamentos para transporte e elevação de cargas e pessoas para uso em obras 4399-1/05 - PERFURAÇÃO E CONSTRUÇÃO DE POCOS DE AGUA 7112-0/00 - Servicos de engenharia 7119-7/01 - Servicos de cartografia, topografia e geodesia 7119-7/03 - Servicos de desenho tecnico relacionados a arquitetura e engenharia 7119-7/04 - Servicos de pericia tecnica relacionados a seguranca do trabalho 7120-1/00 - Testes e analises tecnicas 7732-2/01 - Aluguel de maquinas e equipamentos para construção sem operador, exceto andaimes 7732-2/02 - Aluguel de andaimes 7739-0/99 - Aluguel de outras maquinas e equipamentos comerciais e industriais não especificados anteriormente, sem operador 7810-8/00 - Seleção e agenciamento de mão-de-obra 8599-6/04 - Treinamento em desenvolvimento profissional e gerencial	
Natureza Jurídica: 206-2 - SOCIEDADE EMPRESARIA LIMITADA	

Regime Pagamento: SIMPLIFICADO	Início de Atividade Comercial: 29/10/2019	Situação Cadastral: ATIVO
Endereço: AV RAIMUNDO LAURINDO DE HOLANDA, 260 - NUCLEO VEREADOR RAIMUNDO PEDRO - CEP: 59920000 - SAO MIGUEL/RN	Telefone: (84) 99579320	

Credenciado: Credenciamento para ICMS antecipado (07/04/2020)Emissão de NF-e (29/10/2019)	Obrigado ao Envio de Arquivos de EFD: SIM

CÂMARA MUNICIPAL
FLS. Nº 287
SÃO MIGUEL-RN

MINISTÉRIO DA FAZENDA
Secretaria da Receita Federal do Brasil
Procuradoria-Geral da Fazenda Nacional

CÂMARA MUNICIPAL
FLS. Nº 288
SÃO MIGUEL-RN

CERTIDÃO POSITIVA COM EFEITOS DE NEGATIVA DE DÉBITOS RELATIVOS AOS TRIBUTOS FEDERAIS E À DÍVIDA ATIVA DA UNIÃO

Nome: BOBO CONSTRUCOES E SERVICOS LTDA
CNPJ: 35.341.731/0001-85

Ressalvado o direito de a Fazenda Nacional cobrar e inscrever quaisquer dívidas de responsabilidade do sujeito passivo acima identificado que vierem a ser apuradas, é certificado que:

1. constam débitos administrados pela Secretaria da Receita Federal do Brasil (RFB) com exigibilidade suspensa nos termos do art. 151 da Lei nº 5.172, de 25 de outubro de 1966 - Código Tributário Nacional (CTN), ou objeto de decisão judicial que determina sua desconsideração para fins de certificação da regularidade fiscal, ou ainda não vencidos; e

2. não constam inscrições em Dívida Ativa da União (DAU) na Procuradoria-Geral da Fazenda Nacional (PGFN).

Conforme disposto nos arts. 205 e 206 do CTN, este documento tem os mesmos efeitos da certidão negativa.

Esta certidão é válida para o estabelecimento matriz e suas filiais e, no caso de ente federativo, para todos os órgãos e fundos públicos da administração direta a ele vinculados. Refere-se à situação do sujeito passivo no âmbito da RFB e da PGFN e abrange inclusive as contribuições sociais previstas nas alíneas 'a' a 'd' do parágrafo único do art. 11 da Lei nº 8.212, de 24 de julho de 1991.

A aceitação desta certidão está condicionada à verificação de sua autenticidade na Internet, nos endereços <http://rfb.gov.br> ou <http://www.pgfn.gov.br>.

Certidão emitida gratuitamente com base na Portaria Conjunta RFB/PGFN nº 1.751, de 2/10/2014.
Emitida às 05:34:44 do dia 24/08/2023 <hora e data de Brasília>.
Válida até 20/02/2024.
Código de controle da certidão: **FB4A.3A93.8B7D.9AB6**
Qualquer rasura ou emenda invalidará este documento.

GOVERNO DO ESTADO DO RIO GRANDE DO NORTE
Secretaria de Estado da Tributação
Procuradoria Geral do Estado

CÂMARA MUNICIPAL
FLS. Nº 289
SÃO MIGUEL-RN

CERTIDÃO CONJUNTA NEGATIVA Nº 8436436
DE DÉBITOS RELATIVOS AOS TRIBUTOS ESTADUAIS E À DÍVIDA ATIVA DO ESTADO

Contribuinte: **BOBO CONSTRUCOES E SERVICOS LTDA**
CNPJ: **35.341.731/0001-85** Inscrição Estadual: **20.529.388-3**

Certificamos que, até a presente data, não constam pendências em nome do sujeito passivo acima especificado, referente a tributos estaduais ou débitos inscritos na Dívida Ativa Estadual, ressalvada à Fazenda Pública o direito de cobrar quaisquer dívidas que venham a ser apuradas.

Esta certidão refere-se exclusivamente à situação do sujeito passivo no âmbito da Secretaria de Estado de Tributação e da Procuradoria Geral do Estado, não abrangendo as taxas e contribuições devidas aos demais órgãos do Estado, exceto se inscritas na Dívida Ativa.

ASPECTOS DE VALIDADE

A autenticidade desta certidão deverá ser verificada na Internet, no endereço https://uvt2.set.rn.gov.br/#/services/autenticidade/certidao-conjunta.

Certidão emitida com base na Resolução Interadministrativa Nº 001, de 09/02/2012 - PGE/SET.

Emitida em **03/02/2024** às **22:38:06** <Horário de Natal/RN>.

Endereço IP: **187.19.232.34**.

Validade até **03/03/2024**.

Certidão emitida gratuitamente.

Atenção: Qualquer rasura ou emenda invalidará este documento.

PREFEITURA MUNICIPAL DE SÃO MIGUEL

SECRETARIA MUN. DE ADM. FIN. PLAN. E ORÇAMENTO

DEPARTAMENTO DE ADMINISTRAÇÃO TRIBUTÁRIA

Endereço: RUA PADRE TERTULIANO FERNANDES, 46-CENTRO Telefone: (84)3353-2351 CNPJ: 08.355.463/0001-88

CÂMARA MUNICIPAL
FLS. Nº 290
SÃO MIGUEL-RN

CERTIDÃO NEGATIVA DE DÉBITOS TRIBUTÁRIOS

CERTIFICO, em cumprimento ao despacho exarado no PROCESSO Nº ****** e com base na legislação em vigor, que o contribuinte mencionado abaixo, está quite com os tributos do cadastro mercantil até a presente data: 15/02/2024

Contribuinte: BOBO CONSTRUÇÕES E SERVIÇOS EIRELI	Inscrição Mercantil: 7400544 Sequencial:
Localização: AV. RAIMUNDO LAURINDO DE HOLANDA, 260, , ZONA RURAL	Referência Loteamento: Cadastro Imobiliário:
Natureza: Tributos Mercantis	Inscrição Imobiliária:

Razão Social:
BOBO CONSTRUÇÕES E SERVIÇOS EIRELI

CNPJ/CPF	Inscrição Estadual	Inscrição Mercantil
35.341.731/0001-85		7400544

Atividade Principal:

4120-4/00 - CONSTRUÇÃO DE EDIFÍCIOS

Atividades Secundárias

2539-0/01 - SERVIÇOS DE USINAGEM, TORNEARIA E SOLDA
3600-6/02 - DISTRIBUIÇÃO DE ÁGUA POR CAMINHÕES
3811-4/00 - COLETA DE RESÍDUOS NÃO-PERIGOSOS
4211-1/01 - CONSTRUÇÃO DE RODOVIAS E FERROVIAS

Início Atividade: 29/10/2019 Validade: 16/03/2024

Observações: Válido por 29 dias.

VIA INTERNET

Para validar a autenticidade desse documento acesse o Portal do Contribuinte.

https://gestor.tributosmunicipais.com.br/redesim/prefeitura/saomiguel//views/publico/portaldocontribuinte/publico/autenticacao/autenticacao.xhtml

530642E1582A4FD80621D5444D1981E3BAFDAD3F

Certidão de Registro e Quitação Pessoa Jurídica
Lei Federal Nº 5194 de 24 de Dezembro de 1966

CREA-RN

Nº 1426750/2023
Emissão: 23/12/2023
Validade: 22/03/2024
Chave: 39DC5

Conselho Regional de Engenharia e Agronomia do Rio Grande do Norte

CERTIFICAMOS que a Pessoa Jurídica mencionada encontra-se registrada neste Conselho, nos Termos da Lei 5.194/66, conforme os dados impressos nesta certidão. CERTIFICAMOS, ainda, que a Empresa não se encontra em débito com o Conselho de Engenharia e Agronomia do Rio Grande do Norte - CREA-RN, estando habilitada a exercer suas atividades, circunscrita à(s) atribuição(ões) de seu(s) Responsável(veis) Técnico(s).

Interessado(a)

Empresa: BOBO CONSTRUÇÕES E SERVIÇOS EIRELI

CNPJ: 35.341.731/0001-85

Registro: 2000060977

Categoria: Matriz

Capital Social: R$ 200.000,00

Data do Capital: 16/03/2021

Faixa: 2

Objetivo Social: OBRAS DE TERRAPLENAGEM;
INSTALAÇÃO E MANUTENÇÃO ELÉTRICA; CONSTRUÇÃO DE EDIFÍCIOS; SERVIÇOS DE USINAGEM,
TORNEARIA E SOLDA; DISTRIBUIÇÃO DE ÁGUA POR CAMINHÕES; COLETA DE RESÍDUOS NÃO-PERIGOSOS;
CONSTRUÇÃO DE RODOVIAS E FERROVIAS; OBRAS DE URBANIZAÇÃO -RUAS, PRAÇAS E CALÇADAS;
MONTAGEM DE ESTRUTURAS METÁLICAS; OBRAS DE MONTAGEM INDUSTRIAL; DEMOLIÇÃO DE EDIFÍCIOS;
PERFURAÇÕES E SONDAGENS; INSTALAÇÃO E MANUTENÇÃO DE SISTEMAS CENTRAIS DE AR CONDICIONADO, DE VENTILAÇÃO E
REFRIGERAÇÃO; INSTALAÇÕES DE SISTEMA DE PREVENÇÃO CONTRA
INCÊNDIO; OUTRAS OBRAS DE INSTALAÇÕES EM CONSTRUÇÕES NÃO ESPECIFICADAS ANTERIORMENTE; IMPERMEABILIZAÇÃO EM
OBRAS DE ENGENHARIA CIVIL; INSTALAÇÃO DE PORTAS, JANELAS,
TETOS, DIVISÓRIAS E ARMÁRIOS EMBUTIDOS DE QUALQUER MATERIAL; OBRAS DE ACABAMENTO EM
GESSO E ESTUQUE; SERVIÇOS DE PINTURA DE EDIFÍCIOS EM GERAL; OBRAS DE FUNDAÇÕES;
ADMINISTRAÇÃO DE OBRAS; SERVIÇOS DE OPERAÇÃO E FORNECIMENTO DE EQUIPAMENTOS PARA
TRANSPORTE E ELEVAÇÃO DE CARGAS E PESSOAS PARA USO EM OBRAS; PERFURAÇÃO E
CONSTRUÇÃO DE POÇOS DE ÁGUA; SERVIÇOS DE ENGENHARIA CIVIL; SERVIÇOS DE CARTOGRAFIA,
TOPOGRAFIA E GEODÉSIA; SERVIÇOS DE DESENHO TÉCNICO RELACIONADOS À ARQUITETURA E
ENGENHARIA; SERVIÇOS DE
PERÍCIA TÉCNICA RELACIONADOS À SEGURANÇA DO TRABALHO ATIVIDADES;
TÉCNICAS RELACIONADAS À ENGENHARIA E ARQUITETURA NÃO ESPECIFICADAS ANTERIORMENTE;
TESTES E ANALISES TÉCNICAS; ALUGUEL DE MAQUINAS E EQUIPAMENTOS PARA CONSTRUÇÃO SEM
OPERADOR, EXCETO ANDAIMES; ALUGUEL DE ANDAIMES; ALUGUEL DE OUTRAS MAQUINAS E
EQUIPAMENTOS COMERCIAIS E INDUSTRIAIS NÃO ESPECIFICADOS ANTERIORMENTE, SEM OPERADOR
SELEÇÃO E AGENCIAMENTO DE MÃO-DE-OBRA; TREINAMENTO EM DESENVOLVIMENTO PROFISSIONAL E
GERENCIAL.

Restrições Relativas ao Objetivo Social: - ADMINISTRAÇÃO DE OBRAS; OBRAS DE URBANIZAÇÃO ? RUAS, PRAÇAS E
CALÇADAS; COLETA DE RESÍDUOS NÃO PERIGOSOS; SERVIÇOS DE
ENGENHARIA; SERVIÇOS DE DESENHO TÉCNICO RELACIONADOS À
ARQUITETURA E ENGENHARIA; TESTES E ANÁLISES TÉCNICAS: Somente
habilitada para as atividades relacionadas à Engenharia Civil.
- INSTALAÇÃO E MANUTENÇÃO ELÉTRICA: Somente habilitada para as prediais em
baixa tensão;
- PERFURAÇÃO E CONSTRUÇÃO DE POÇOS DE ÁGUA: limitadas somente ao poço
do tipo amazonas;
- MONTAGEM DE ESTRUTURAS METÁLICAS: Somente quando não envolver solda;
- NÃO HABILITADA até que apresente responsável técnico com atribuições compatíveis
para as atividades de: ?OBRAS DE MONTAGEM INDUSTRIAL; INSTALAÇÃO E
MANUTENÇÃO DE SISTEMAS CENTRAIS DE AR CONDICIONADO, DE
VENTILAÇÃO E REFRIGERAÇÃO; SERVIÇOS DE OPERAÇÃO DE
EQUIPAMENTOS PARA TRANSPORTE E ELEVAÇÃO DE CARGAS E PESSOAS
PARA USO EM OBRAS; SERVIÇOS DE CARTOGRAFIA E GEODÉSIA; SERVIÇOS
DE PERÍCIA TÉCNICA RELACIONADOS À SEGURANÇA DO TRABALHO;
SERVIÇOS DE USINAGEM, TORNEARIA E SOLDA

Endereço Matriz: AVENIDA RAIMUNDO LAURINDO DE HOLANDA, 260, NUCLEO VEREADOR RAIMUNDO PEDRO, SÃO MIGUEL, RN, 59920000

Tipo de Registro: Registro Definitivo de Empresa

Data Inicial: 13/01/2020

Data Final: Indefinido

Registro Regional: 2200006122DDRN

CÂMARA MUNICIPAL
FLS. Nº 291
SÃO MIGUEL-RN

Descrição

Certidão de Registro e Quitação Pessoa Jurídica

Informações / Notas

- A capacidade técnico-profissional da empresa é comprovada pelo conjunto dos acervos técnicos dos profissionais constantes de seu quadro técnico.

- Esta certidão perderá a validade caso ocorra qualquer alteração posterior dos elementos cadastrais nela contidos.

Última Anuidade Paga

A autenticidade desta Certidão pode ser verificada em: http://crea-rn.sitac.com.br/publico/, com a chave: 39DC5
Impresso em: 26/12/2023 às 17:58:24 por: adapt

Certidão de Registro e Quitação Pessoa Jurídica
Lei Federal Nº 5194 de 24 de Dezembro de 1966

CREA-RN

Nº 1426750/2023
Emissão: 23/12/2023
Validade: 22/03/2024
Chave: 39DC5

Conselho Regional de Engenharia e Agronomia do Rio Grande do Norte

Ano: 2023 (1/1)

CÂMARA MUNICIPAL FLS. Nº 292 SÃO MIGUEL-RN

Autos de Infração

Nada consta

Responsáveis Técnicos

Profissional: HYAN ESLEY MARTINS BOBO
Registro: 2115132629
CPF: 101.***.***-23
Data Início: 13/01/2020
Data Fim: Indefinido
Data Fim de Contrato: Indefinido
Títulos do Profissional:
ENGENHEIRO CIVIL
Atribuição: ARTIGO 7º DA RESOLUÇÃO Nº 218/73, DO CONFEA.
Tipo de Responsabilidade: RESPONSAVEL TÉCNICO

Sócios

Sócio: HYAN ESLEY MARTINS BOBO
CPF: 101.***.***-23
Função: ENGENHEIRO CIVIL

Aditivos

Descrição: ALTERAÇÃO DO ATO CONSTITUTIVO DE EMPRESA INDIVIDUAL DE RESPONSABILIDADE LIMITADA - EIRELI
Data: 16/03/2021
Órgão de registro de empresa: JUCERN
Protocolo: 4593620/2021

CAIXA

CÂMARA MUNICIPAL
FLS. Nº 293
SÃO MIGUEL-RN

Protocolo de Envio de Arquivos

Prezado cliente,

Seus arquivos foram armazenados na Caixa Econômica Federal em 22/02/2024 15:53:00.

Este protocolo é sua garantia de que o arquivo foi devidamente recebido e armazenado para processamento pela Caixa Econômica Federal. Havendo ocorrências impeditivas no processamento do arquivo será enviada uma nota explicativa para a sua caixa postal no Conectividade Social contendo a(s) ocorrência(s) encontrada(s) e as ações necessárias para a solução.

Informações Complementares:

O número de protocolo do arquivo J28NUWu8ob800001.SFP é:

89d96b66-237d-47b6-a0f2-191897a33146

Transmissor: EVOCORP LTDA:17650878000175
Inscrição do Transmissor: 17650878000175
Responsável: EVOCORP CONSULTORIA
Inscrição do Responsável: 08276241409
Competência: 02/2024
NRA: J28NUWu8ob800001
Base de Processamento: Sao Miguel / RN
Código de Recolhimento: 150
Contato: MONICA ESTEVAM PESSO
Telefone: 008433532031

RELAÇÃO DE TOMADOR/OBRA - RET

858000000011 129601802408 307686180832 534173100011

EMPRESA: BOBO CONSTRUCOES E SERVICOS LTDA INSCRIÇÃO: 35.341.731/0001-85

Nº ARQUIVO: J28NUWu8ob80000-1
Nº CONTROLE: LUHLMP0XdBK0000-0

FPAS: 507 OUTRAS ENTIDADES: 0000 SIMPLES: 1 ALIQ RAT: 3,0 FAP: 1,00 RAT AJUSTADO: 3,00 COD REC: 150 COMP: 02/2024

TOMADOR/OBRA : BOBO CONSTRUCOES E SERVICOS LTDA INSCRIÇÃO: 35.341.731/0001-85 Nº CONTROLE: NBq0p8ROSIW0000-0

LOGRADOURO	BAIRRO	CIDADE	CEP	UF
RAIMUNDO LAURINDO DE HOLANDA 260	NUCLEO VEREADOR	SAO MIGUEL	59920000	RN

MODALIDADE : "Branco"-Recolhimento ao FGTS e Declaração à Previdência

VALORES PREVIDÊNCIA		VALORES FGTS - 8%	
REM SEM 13° SALÁRIO	3.337,00	REM SEM 13° SALÁRIO	1.412,00
REM BASE CALC 13° SAL	0,00	REM 13° SALÁRIO	0,00
		DEPÓSITO	112,96
		ENCARGOS FGTS	0,00
		CONTRIB SOCIAL	0,00
		ENCARGOS CONTRIB SOC	0,00
TOTAL TRABALHADORES	2	TOTAL TRABALHADORES	1

TOTAIS DO TOMADOR

VALORES PREVIDÊNCIA		VALORES FGTS - 8%	
REM SEM 13° SALÁRIO	3.337,00	REM SEM 13° SALÁRIO	1.412,00
REM BASE CALC 13° SAL	0,00	REM 13° SALÁRIO	0,00
CONTR SEGURADOS DEVIDA	320,65	DEPÓSITO	112,96
VAL DEVIDO PREV SOC	1.030,41	ENCARGOS FGTS	0,00
		CONTRIB SOCIAL	0,00
		ENCARGOS CONTRIB SOC	0,00
TOTAL TRABALHADORES	2	TOTAL TRABALHADORES	1

CÂMARA MUNICIPAL
FLS. Nº 294
SÃO MIGUEL-RN

RESUMO - RELAÇÃO DE TOMADOR/OBRA - RET

858000000011 129601802408 307686180832 534173100011

EMPRESA: BOBO CONSTRUCOES E SERVICOS LTDA INSCRIÇÃO: 35.341.731/0001-85

Nº ARQUIVO: J28NUWu8ob80000-1
Nº CONTROLE: LUHLMP0XdBK0000-0

FPAS: 507 OUTRAS ENTIDADES: 0000 SIMPLES: 1 ALIQ RAT: 3,0 FAP: 1,00 RAT AJUSTADO: 3,00 COD REC: 150 COMP: 02/2024

TOTAIS DA EMPRESA

VALORES PREVIDÊNCIA	
REM SEM 13° SALÁRIO	3.337,00
REM BASE CALC 13° SAL	0,00
CONTR SEGURADOS DEVIDA	320,65
VAL DEVIDO PREV SOC	1.030,41
TOTAL TRABALHADORES	2

VALORES FGTS - 8%	
REM SEM 13° SALÁRIO	1.412,00
REM 13° SALÁRIO	0,00
DEPÓSITO	112,96
ENCARGOS FGTS	0,00
CONTRIB SOCIAL	0,00
ENCARGOS CONTRIB SOC	0,00
TOTAL TRABALHADORES	1

TOTAL A RECOLHER 112,96

CÂMARA MUNICIPAL SÃO JOSÉ DO SERIDÓ-RN FLS. Nº 295

MINISTÉRIO DA FAZENDA - MF

GFIP - SEFIP 8.40 (17/10/2022) TABELAS 44.0 (25/01/2022)

DATA: 22/02/2024
HORA: 15:48:02
PÁG : 0001

COMPROVANTE DE DECLARAÇÃO DAS CONTRIBUIÇÕES A RECOLHER À PREVIDÊNCIA SOCIAL E A OUTRAS ENTIDADES E FUNDOS POR FPAS
EMPRESA

EMPRESA: BOBO CONSTRUCOES E SERVICOS LTDA N° CONTROLE: LUHLMP0XdBK0000-0 N° ARQUIVO: J28NUWu8ob80000-1
COMP: 02/2024 COD REC: 150 COD GPS: 2100 FPAS: 507 OUTRAS ENT: 0000 SIMPLES: 1 ALIQ RAT: 3,0 INSCRIÇÃO: 35.341.731/0001-85
TOMADOR/OBRA: FAP: 1,00 RAT AJUSTADO: 3,00
INSCRIÇÃO:

LOGRADOURO: RAIMUNDO LAURINDO DE HOLANDA 260 BAIRRO: NUCLEO VEREADOR RAIMCNAE PREPONDERANTE: 4213800
CIDADE: SAO MIGUEL UF: RN CEP: 59920-000 TELEFONE: 0084-33532139 CNAE: 4213800

APURAÇÃO DO VALOR A RECOLHER:	507	620	744	779	TOTAL
SEGURADO					
Empregados/Avulsos	108,90	0,00	0,00	0,00	108,90
Contribuintes Individuais	211,75	0,00	0,00	0,00	211,75
EMPRESA					
Empregados/Avulsos	282,40	0,00	0,00	0,00	282,40
Contribuintes Individuais	385,00	0,00	0,00	0,00	385,00
RAT	42,36	0,00	0,00	0,00	42,36
RAT - Agentes Nocivos	0,00	0,00	0,00	0,00	0,00
Valores Pagos a Cooperativas	0,00	0,00	0,00	0,00	0,00
Adicional Cooperativas	0,00	0,00	0,00	0,00	0,00
Comercialização Produção	0,00	0,00	0,00	0,00	0,00
Evento Desportivo/Patrocínio	0,00	0,00	0,00	0,00	0,00
RECOLHIMENTO COMP ANT - VALOR INSS	0,00	0,00	0,00	0,00	0,00
(-) Retenção Lei 9.711/98	0,00	0,00	0,00	0,00	0,00
(-) Sal. Família/Sal. Maternidade	0,00	0,00	0,00	0,00	0,00
(-) Compensação	0,00	0,00	0,00	0,00	0,00
VALOR A RECOLHER - PREVIDÊNCIA SOCIAL	1.030,41	0,00	0,00	0,00	1.030,41
OUTRAS ENTIDADES	0,00	0,00	0,00	0,00	0,00
RECOLH COMP ANT - VALOR OUT ENTID	0,00	0,00	0,00	0,00	0,00
VALOR A RECOLHER - OUTRAS ENTIDADES	0,00	0,00	0,00	0,00	0,00
TOTAL A RECOLHER	1.030,41	0,00	0,00	0,00	1.030,41

(*) Os valores de retenção, salário-família/salário-maternidade e compensação demonstrados são os efetivamente abatidos.

A DECLARAÇÃO DE DADOS CONSTANTES DESTA GFIP E DO ARQUIVO SEFIP CORRESPONDENTE A CONTRIBUIÇÃO PREVIDENCIÁRIA, EQUIVALE A CONFISSÃO DE DÍVIDA DOS VALORES DELA DECORRENTES E CONSTITUI(EM)CRÉDITO(S) PASSÍVEL(IS) DE INSCRIÇÃO EM DÍVIDA ATIVA, NA AUSÊNCIA DO OPORTUNO RECOLHIMENTO OU PARCELAMENTO,E CONSEQUENTE EXECUÇÃO JUDICIAL NOS TERMOS DA LEI No 6.830/80.

O EMPREGADOR/CONTRIBUINTE, RENUNCIANDO EXPRESSAMENTE A QUALQUER CONTESTAÇÃO QUANTO AO VALOR E PROCEDÊNCIA DESTA DECLARAÇÃO/DÍVIDA, ASSUME INTEGRAL RESPONSABILIDADE PELA EXATIDÃO DO MONTANTE DECLARADO E CONFESSADO, FICANDO, ENTRETANTO, RESSALVADO A SECRETARIA DA RECEITA FEDERAL DO BRASIL O DIREITO DE APURAR, A QUALQUER TEMPO, A EXISTÊNCIA DE OUTRAS IMPORTANCIAS DEVIDAS NÃO INCLUÍDAS NESTE INSTRUMENTO, AINDA QUE RELATIVAS AO MESMO PERÍODO.

O EMPREGADOR/CONTRIBUINTE RECONHECE QUE A PRESENTE CONFISSÃO DE DÍVIDA NÃO OBRIGA A SECRETARIA DA RECEITA FEDERAL DO BRASIL A EXPEDIR DOCUMENTO COMPROBATÓRIO DA INEXISTÊNCIA DE DÉBITO, SALVO SE SEU CRÉDITO FOR GARANTIDO NA FORMA DOS ARTS. 258 E 259 DO REGULAMENTO DA PREVIDÊNCIA SOCIAL, APROVADO PELO DECRETO 3.048, DE 12/05/1999, E ALTERAÇÕES POSTERIORES.

CÂMARA MUNICIPAL SÃO MIGUEL-RN FLS. Nº 296

RELAÇÃO DOS TRABALHADORES CONSTANTES NO ARQUIVO SEFIP
MODALIDADE : "BRANCO"-RECOLHIMENTO AO FGTS E DECLARAÇÃO À PREVIDÊNCIA

858000000011 129601802408 307686180832 534173100011

EMPRESA: BOBO CONSTRUCOES E SERVICOS LTDA
COMP: 02/2024 COD REC: 150 COD GPS: 2100 FPAS: 507 OUTRAS ENT: SIMPLES: 1 RAT: 3,0 INSCRIÇÃO: 35.341.731/0001-85
FAP: 1,00 RAT AJUSTADO: 3,00
TOMADOR/OBRA: BOBO CONSTRUCOES E SERVICOS LTDA INSCRIÇÃO: 35.341.731/0001-85

NOME TRABALHADOR	REM 13°SAL	PIS/PASEP/CI	ADMISSÃO	CAT	OCOR	DATA/COD MOVIMENTAÇÃO	CBO
REM SEM 13° SAL		BASE CÁL 13°SAL PREV SOC	CONTRIB SEG DEVIDA			DEPÓSITO	JAM
		BASE CÁL PREV SOCIAL					
JOAO CARLOS DO NASCIMENTO LIMA		201.21200.26-9	01/11/2023	01			07166
1.412,00	0,00	0,00	108,90			112,96	0,00



FGTS - FUNDO DE GARANTIA DO TEMPO DE SERVIÇO

GFIP - SEFIP 8.40 (17/10/2022)

DATA: 22/02/2024
HORA: 15:48:02
PÁG : 001/001

RELATÓRIO ANALÍTICO DA GRF

EMPRESA: BOBO CONSTRUCOES E SERVICOS LTDA
COMPETÊNCIA: 02/2024
CÓD REC: 150
FPAS: 507
INSCRIÇÃO: 35.341.731/0001-85
SIMPLES: 1

	FGTS - 8%
QTDE TRABALHADORES	1
REMUNERAÇÃO	1.412,00
DEPÓSITO	112,96
ENCARGOS FGTS	0,00
CONTRIB SOCIAL	0,00
ENCARGOS CONTRIB SOC	0,00
TOTAL A RECOLHER	112,96

VALIDADE DO CÁLCULO: até 07/03/2024

RELATÓRIO PARA SIMPLES CONFERÊNCIA, NÃO É VÁLIDO PARA QUITAÇÃO.

A(S) GRF(S), PARA FINS DE QUITAÇÃO, SERÁ(ÃO) IMPRESSA(S) SOMENTE APÓS TRANSMISSÃO DO ARQUIVO VALIDADO PELO CONECTIVIDADE SOCIAL.



RELAÇÃO DOS TRABALHADORES CONSTANTES NO ARQUIVO SEFIP
MODALIDADE : "BRANCO"-RECOLHIMENTO AO FGTS E DECLARAÇÃO À PREVIDÊNCIA

858000000011 129601802408 307686180832 534173100011

EMPRESA: BOBO CONSTRUCOES E SERVICOS LTDA
COMP: 02/2024 COD REC: 150 COD GPS: 2100 FPAS: 507 OUTRAS ENT: SIMPLES: 1 RAT: 3.0
INSCRIÇÃO: 35.341.731/0001-85
FAP: 1.00 RAT AJUSTADO: 3.00
TOMADOR/OBRA: BOBO CONSTRUCOES E SERVICOS LTDA INSCRIÇÃO: 35.341.731/0001-85

NOME TRABALHADOR REM SEM 13° SAL	REM 13°SAL	PIS/PASEP/CI BASE CÁL 13°SAL PREV SOC BASE CÁL PREV SOCIAL	ADMISSÃO CAT OCOR CONTRIB SEG DEVIDA	DATA/COD MOVIMENTAÇÃO DEPÓSITO	CBO JAM
HYAN ESLEY MARTINS BOBO 1.925,00	0,00	156.96543.27-1 0,00	04/10/2021 11 211,75	0,00	02521 0,00
TOTAIS DA EMPRESA/TOMADOR 3.337,00	0,00	0,00	320,65	112,96	0,00

CÂMARA MUNICIPAL
SÃO MIGUEL-RN
FLS. Nº 299

RELAÇÃO DOS TRABALHADORES CONSTANTES NO ARQUIVO SEFIP
RESUMO DO FECHAMENTO - TOMADOR DE SERVIÇOS/OBRA
MODALIDADE : "BRANCO"-RECOLHIMENTO AO FGTS E DECLARAÇÃO À PREVIDÊNCIA
858000000011 129601802408 307686180832 534173100011

EMPRESA: BOBO CONSTRUCOES E SERVICOS LTDA
COMP: 02/2024 COD REC: 150 COD GPS: 2100 FPAS: 507 OUTRAS ENT: SIMPLES: 1 RAT: 3.0
TOMADOR/OBRA: BOBO CONSTRUCOES E SERVICOS LTDA N° DE CONTROLE: NBq0p8ROSIW0000-0
LOGRADOURO: RAIMUNDO LAURINDO DE HOLANDA 260
CIDADE: SAO MIGUEL UF: RN CEP: 59920-000 BAIRRO: NUCLEO VEREADOR RAIM

N° ARQUIVO: J28NUWu8ob80000-1
INSCRIÇÃO: 35.341.731/0001-85
FAP: 1.00 RAT AJUSTADO: 3.00
INSCRIÇÃO: 35.341.731/0001-85
CNAE PREPONDERANTE: 4213800
CNAE: 4213800

CAT	QUANT	REMUNERAÇÃO SEM 13°	REMUNERAÇÃO 13°	BASE CÁL PREV SOC	BASE CÁL 13° PREV SOC
01	1	1.412,00	0,00	1.412,00	0,00
11	1	1.925,00	0,00	1.925,00	0,00
TOTAIS:	2	3.337,00	0,00	3.337,00	0,00

CÂMARA MUNICIPAL
FLS. Nº 300
SÃO MIGUEL-RN

MINISTÉRIO DO TRABALHO E EMPREGO - MTE
GFIP - SEFIP 8.40 (17/10/2022) TABELAS 44.0 (25/01/2022)

MINISTÉRIO DA FAZENDA - MF

DATA: 22/02/2024
HORA: 15:48:02
PÁG : 0004/0007

RESUMO DAS INFORMAÇÕES À PREVIDÊNCIA SOCIAL CONSTANTES NO ARQUIVO SEFIP
TOMADOR DE SERVIÇOS/OBRA

EMPRESA: BOBO CONSTRUCOES E SERVICOS LTDA
COMP: 02/2024 COD REC: 150 COD GPS: 2100 FPAS: 507 OUTRAS ENT: SIMPLES: 1 RAT: 3.0
TOMADOR/OBRA: BOBO CONSTRUCOES E SERVICOS LTDA N° DE CONTROLE: NBq0p8ROSIW0000-0

N° ARQUIVO: J28NUWu8ob80000-1
INSCRIÇÃO: 35.341.731/0001-85
FAP: 1.00 RAT AJUSTADO: 3.00
INSCRIÇÃO: 35.341.731/0001-85

LOGRADOURO: RAIMUNDO LAURINDO DE HOLANDA 260
CIDADE: SAO MIGUEL UF: RN CEP: 59920-000
BAIRRO: NUCLEO VEREADOR RAIM
TELEFONE: 0084 3353 2139
CNAE PREPONDERANTE: 4213800
CNAE: 4213800

VALOR DEV PREV SOC CALCULADO SEFIP:	1.030.41	CONTRIB SEGURADOS - DEVIDA:	320.65
SALÁRIO FAMÍLIA:	0.00	RECEITA EVENTO DESP/PATROCÍNIO:	0.00
SALÁRIO MATERNIDADE:	0.00	PERC DE ISENÇÃO DE FILANTROPIA:	0,00
VALORES PAGOS COOP TRABALHO - SEM ADICIONAL:	0.00	13° SALÁRIO MATERNIDADE:	0,00
VALORES PAGOS COOP TRABALHO - ADIC. 15 ANOS:	0,00	COM PRODUÇÃO PJ:	0.00
VALORES PAGOS COOP TRABALHO - ADIC. 20 ANOS:	0,00	COM PRODUÇÃO PF:	0.00
VALORES PAGOS COOP TRABALHO - ADIC. 25 ANOS:	0,00	VALOR DAS FATURAS EMITIDAS PARA O TOMADOR:	0.00

COMPENSAÇÃO
PERÍODO INICIAL: PERÍODO FINAL: VALOR SOLICITADO: 0.00
VALOR ABATIDO: 0.00 VALOR A COMPENSAR: 0.00 VALOR EXCEDENTE AO LIMITE DOS 30%: 0.00

RETENÇÃO (LEI 9.711/98)
VALOR INFORMADO: 0.00 VALOR ABATIDO PELO SEFIP: 0.00 VALOR A COMPENSAR/RESTITUIR: 0.00

BASE DE CÁLCULO APOSENTADORIA ESPECIAL/OCORRÊNCIA

15 ANOS:	0.00	20 ANOS:	0.00	25 ANOS:	0.00
QUANTIDADE:	0	QUANTIDADE:	0	QUANTIDADE:	0

QUANTIDADE DE MOVIMENTAÇÕES / CÓDIGOS

H :	0	I1:	0	I2:	0	I3:	0	I4:	0	I5:	0	J :	0	K :	0	L :	0	M :	0
N1:	0	N2:	0	N3:	0	O1:	0	O2:	0	O3:	0	P1:	0	P2:	0	P3:	0	Q1:	0
Q2:	0	Q3:	0	Q4:	0	Q5:	0	Q6:	0	Q7:	0	R :	0	R1:	0	S2:	0	S3:	0
T1:	0	T2:	0	U1:	0	U2:	0	U3:	0	V3:	0	W :	0	X :	0	X1:	0	Y :	0
Z1:	0	Z2:	0	Z3:	0	Z4:	0	Z5:	0	Z6:	0	Z6:	0						

CÂMARA MUNICIPAL
FLS. Nº 302
SÃO MIGUEL-RN

RELAÇÃO DOS TRABALHADORES CONSTANTES NO ARQUIVO SEFIP
RESUMO DO FECHAMENTO - EMPRESA

858000000011 129601802408 307686180832 534173100011

EMPRESA: BOBO CONSTRUCOES E SERVICOS LTDA
COMP: 02/2024 COD REC: 150 COD GPS: 2100 FPAS: 507 OUTRAS ENT: SIMPLES: 1 RAT: 3.0
TOMADOR/OBRA:
Nº DE CONTROLE: LUHLMP0XdBK0000-0
Nº ARQUIVO: J28NUWu8ob80000-1
INSCRIÇÃO: 35.341.731/0001-85
FAP: 1.00 RAT AJUSTADO: 3.00
INSCRIÇÃO:

LOGRADOURO: RAIMUNDO LAURINDO DE HOLANDA 260
BAIRRO: NUCLEO VEREADOR RAIM
CNAE PREPONDERANTE: 4213800
CIDADE: SAO MIGUEL UF: RN CEP: 59920-000
CNAE: 4213800

CAT	QUANT	REMUNERAÇÃO SEM 13°	REMUNERAÇÃO 13°	BASE CÁL PREV SOC	BASE CÁL 13° PREV SOC
01	1	1.412,00	0,00	1.412,00	0,00
11	1	1.925,00	0,00	1.925,00	0,00
TOTAIS:	2	3.337,00	0,00	3.337,00	0,00

CÂMARA MUNICIPAL
SÃO MIGUEL-RN
FLS. Nº 302

RELAÇÃO DOS TRABALHADORES CONSTANTES NO ARQUIVO SEFIP
RESUMO DO FECHAMENTO - EMPRESA
FGTS

858000000011 129601802408 307686180832 534173100011

EMPRESA: BOBO CONSTRUCOES E SERVICOS LTDA
N° DE CONTROLE: LUHLMP0XdBK0000-0
N° ARQUIVO: J28NUWu8ob80000-1
INSCRIÇÃO: 35.341.731/0001-85
COMP: 02/2024 COD REC: 150 COD GPS: 2100 FPAS: 507 OUTRAS ENT: SIMPLES: 1 RAT: 3.0
FAP: 1.00 RAT AJUSTADO: 3.00
TOMADOR/OBRA:
INSCRIÇÃO:
LOGRADOURO: RAIMUNDO LAURINDO DE HOLANDA 260
BAIRRO: NUCLEO VEREADOR RAIM
CNAE PREPONDERANTE: 4213800
CIDADE: SAO MIGUEL UF: RN CEP: 59920-000
CNAE: 4213800

MODALIDADE : "Branco"-RECOLHIMENTO AO FGTS E DECLARAÇÃO À PREVIDÊNCIA

	FGTS - 8%
REMUNERAÇÃO SEM 13° SALÁRIO	1.412,00
REMUNERAÇÃO 13° SALARIO	0,00
QUANTIDADE TRABALHADORES	1

VALORES DO FGTS
DATA DE RECOLHIMENTO ATÉ 07/03/2024

DEPÓSITO FGTS	ENCARGOS FGTS	CONTRIB SOCIAL	ENCARGOS CONTRIB SOCIAL	TOTAL RECOLHER
112,96	0,00	0,00	0,00	112,96

CÂMARA MUNICIPAL
FLS. Nº 303
SÃO MIGUEL-RN

MINISTÉRIO DO TRABALHO E EMPREGO - MTE
GFIP - SEFIP 8.40 (17/10/2022) TABELAS 44.0 (25/01/2022)

MINISTÉRIO DA FAZENDA - MF

DATA: 22/02/2024
HORA: 15:48:02
PÁG : 0007/0007

RESUMO DAS INFORMAÇÕES À PREVIDÊNCIA SOCIAL CONSTANTES NO ARQUIVO SEFIP
EMPRESA

EMPRESA: BOBO CONSTRUCOES E SERVICOS LTDA — Nº DE CONTROLE: LUHLMP0XdBK0000-0 — Nº ARQUIVO: J28NUWu8ob80000-1
COMP: 02/2024 COD REC: 150 COD GPS: 2100 FPAS: 507 OUTRAS ENT: SIMPLES: 1 RAT: 3.0 — INSCRIÇÃO: 35.341.731/0001-85
TOMADOR/OBRA: — FAP: 1.00 RAT AJUSTADO: 3.00
INSCRIÇÃO:

LOGRADOURO: RAIMUNDO LAURINDO DE HOLANDA 260
CIDADE: SAO MIGUEL — UF: RN — CEP: 59920-000 — BAIRRO: NUCLEO VEREADOR RAIM — TELEFONE: 0084 3353 2139
CNAE PREPONDERANTE: 4213800
CNAE: 4213800

VALOR DEV PREV SOC CALCULADO SEFIP:	1.030.41	CONTRIB SEGURADOS - DEVIDA:	320.65
SALÁRIO FAMÍLIA:	0.00	RECEITA EVENTO DESP/PATROCÍNIO:	0.00
SALÁRIO MATERNIDADE:	0.00	PERC DE ISENÇÃO DE FILANTROPIA:	0.00
VALORES PAGOS COOP TRABALHO - SEM ADICIONAL:	0.00	13º SALÁRIO MATERNIDADE:	0.00
VALORES PAGOS COOP TRABALHO - ADIC. 15 ANOS:	0.00	COM PRODUÇÃO PJ:	0.00
VALORES PAGOS COOP TRABALHO - ADIC. 20 ANOS:	0.00	COM PRODUÇÃO PF:	0.00
VALORES PAGOS COOP TRABALHO - ADIC. 25 ANOS:	0.00	VALOR DAS FATURAS EMITIDAS PARA O TOMADOR:	0.00

COMPENSAÇÃO
PERÍODO INICIAL: PERÍODO FINAL: VALOR SOLICITADO: 0.00
VALOR ABATIDO: 0.00 VALOR A COMPENSAR: 0.00 VALOR EXCEDENTE AO LIMITE DOS 30%: 0.00

RETENÇÃO (LEI 9.711/98)
VALOR INFORMADO: 0.00 VALOR ABATIDO PELO SEFIP: 0.00 VALOR A COMPENSAR/RESTITUIR: 0.00

BASE DE CÁLCULO APOSENTADORIA ESPECIAL/OCORRÊNCIA

15 ANOS:	0.00	20 ANOS:	0.00	25 ANOS:	0.00
QUANTIDADE:	0	QUANTIDADE:	0	QUANTIDADE:	0

QUANTIDADE DE MOVIMENTAÇÕES / CÓDIGOS

H : 0	I1: 0	I2: 0	I3: 0	I4: 0	I5: 0	J : 0	K : 0	L : 0	M : 0	
N1: 0	N2: 0	N3: 0	O1: 0	O2: 0	O3: 0	P1: 0	P2: 0	P3: 0	Q1: 0	
Q2: 0	Q3: 0	Q4: 0	Q5: 0	Q6: 0	Q7: 0	R : 0	R1: 0	S2: 0	S3: 0	
T1: 0	T2: 0	U1: 0	U2: 0	U3: 0	V3: 0	W : 0	X : 0	X1: 0	Y : 0	
Z1: 0	Z2: 0	Z3: 0	Z4: 0	Z5: 0	Z6: 0	Z6: 0				

CÂMARA MUNICIPAL SÃO MIGUEL-RN FLS. Nº 304

Anotação de Responsabilidade Técnica - ART
Lei nº 6.496, de 7 de dezembro de 1977

CREA-RN

ART Obra/Serviço
Nº RN20240671642

Conselho Regional de Engenharia e Agronomia do Rio Grande do Norte

INICIAL

CÂMARA MUNICIPAL FLS. Nº 305 SÃO MIGUEL-RN

1. Responsável Técnico

HYAN ESLEY MARTINS BOBO
Título profissional: **ENGENHEIRO CIVIL**
RNP: **2115132629**
Registro: **2115132629RN**

Empresa contratada: **BOBO CONSTRUÇÕES E SERVIÇOS EIRELI**
Registro : **2000060977-RN**

2. Dados do Contrato

Contratante: **CAMARA MUNICIPAL DE SÃO MIGUEL-RN**
CPF/CNPJ: **08.393.126/0001-85**
RUA CHICO OTAVIANO
Nº: **SN**
Complemento:
Bairro: **CENTRO**
Cidade: **São Miguel**
UF: **RN**
CEP: **59920000**

Contrato: **Não especificado**
Celebrado em: **31/01/2024**
Valor: **R$ 75.700,04**
Tipo de contratante: **Pessoa Juridica de Direito Público**
Ação Institucional: **NÃO SE APLICA**

3. Dados da Obra/Serviço

RUA CHICO OTAVIANO
Nº: **SN**
Complemento:
Bairro: **CENTRO**
Cidade: **São Miguel**
UF: **RN**
CEP: **59920000**
Data de Início: **29/01/2024**
Previsão de término: **29/01/2025**
Coordenadas Geográficas: **0, 0**
Finalidade:
Código: **Não Especificado**
Proprietário: **CAMARA MUNICIPAL DE SÃO MIGUEL-RN**
CPF/CNPJ: **08.393.126/0001-85**

4. Atividade Técnica

	Quantidade	Unidade
16 - Execução		
49 - Execução de obra > CONSTRUÇÃO CIVIL > MATERIAIS DE CONSTRUÇÃO CIVIL > #1.2.5 - DE IMPERMEABILIZAÇÃO APLICADA À CONSTRUÇÃO CIVIL	430,08	m2
49 - Execução de obra > CONSTRUÇÃO CIVIL > INSTALAÇÕES HIDROSSANITÁRIAS > #1.4.2 - DE SISTEMA DE REDES DE ÁGUAS PLUVIAIS	430,08	m2
49 - Execução de obra > ELETROTÉCNICA > INSTALAÇÕES ELÉTRICAS > DE INSTALAÇÕES ELÉTRICAS EM BAIXA TENSÃO > #11.10.1.2 - PARA FINS COMERCIAIS	430,08	m2

Após a conclusão das atividades técnicas o profissional deve proceder a baixa desta ART

5. Observações

SERVIÇO DE MANUTENÇÃO E REPAROS DA SEDE DA CÂMARA MUNICIPAL DE SÃO MIGUEL-RN.

6. Declarações

- Declaro que as atividades sob responsabilidade deste profissional, registradas nesta ART, estão de acordo e se restinguem as minhas atribuições.

7. Entidade de Classe

SEM INDICACAO DE ENTIDADE DE CLASSE

8. Assinaturas

HYAN ESLEY MARTINS BOBO:10171905423
Assinado de forma digital por HYAN ESLEY MARTINS BOBO:10171905423

Declaro serem verdadeiras as informações acima

HYAN ESLEY MARTINS BOBO - CPF: 101.719.054-23

_____, _____ de _____ de _____
Local data

CAMARA MUNICIPAL DE SÃO MIGUEL-RN - CNPJ: 08.393.126/0001-85

9. Informações

* A ART é válida somente quando quitada, mediante apresentação do comprovante do pagamento ou conferência no site do Crea.

10. Valor

Valor da ART: **R$ 262,55** Registrada em: **31/01/2024** Valor pago: **R$ 262,55** Nosso Número: **8204949100**

CÂMARA MUNICIPAL DE São Miguel — PALÁCIO JOÃO PESSOA DE AMORIM

DIÁRIO DE OBRAS

BOBO — ARQUITETURA & ENGENHARIA

DIÁRIO DE OBRAS Nº: 001/2022 TRÊS VIAS: 1ª VIA - EMPRESA ; 2ª VIA - FISCALIZAÇÃO ; 3ª VIA - PROCESSO DE MEDIÇÃO E FATURA DE PAGAMENTO	RESPONSÁVEL PELA FISCALIZAÇÃO: CÂMARA MUNICIPAL DE VEREADORES DE SÃO MIGUEL-RN	FOLHA Nº: 001	DATA / PERÍODO :	29/01/2024 a 02/02/2024

CONTRATANTE	CONTRATADA	INSTRUMENTO CONTRATUAL	DIAS DA SEMANA
CÂMARA MUNICIPLA DE VEREADORES DE SÃO MIGUEL-RN	BOBO CONSTRUÇÕES E SERVIÇOS EIRELI-ME	CONTRATO Nº	T Q Q S S D
		DATA DA ASSINATURA CONTRATO: 29/01/2024	PERÍODO: DIURNO / NOTURNO: DIURNO
-	VALOR DO CONTRATO: R$ 74.977,04	C.N.O. (INSS) DA OBRA Nº: -	

OBJETO: SERVIÇO DE MANUTENÇÃO E REPAROS DA SEDE DA CÂMARA MUNICIPAL DE SÃO MIGUEL-RN

LOCAIS E/OU TRECHOS DOS SERVIÇOS EM ANDAMENTO:	ANOTAÇÃO DE RESPONSÁBILIDADE TÉCNICA (ART) CREA RN Nº
RUA FRANCISCO OTAVIANO	RN20240671642

DATA DE INICIO CONFORME ORDEM DE SERVIÇOS	PRAZO (DIAS) VIGÊNCIA CONTRATUAL	DATA CONCLUSÃO CONFORME ORDEM DE SERVIÇOS	PRAZO (DIAS) DECORRIDOS CONFORME ASSINATURA DE CONTRATO	PRAZO(DIAS) DECORRIDOS CONF. ORDEM SERVIÇOS	PRAZO (DIAS) RESTANTES CONFORME ASSINATURA DE CONTRATO	CONDIÇÕES CLIMÁTICAS	CASO TEMPO CHUVOSO QTDE. DE HORAS PREJUDICADAS
29/01/2024	56	25/03/2024	4	4	52	SOL	0

	MÃO DE OBRA DIRETA	1	MÃO DE OBRA INDIRETA	0	EQUIPAMENTOS	7	VEÍCULOS	0	DIVERSOS	
	Eng. Civil Residente	1	Comprador (Eng.Civil Terceirizado	-	Estação total	1		-	Café	Terceirizado
2	Servente	-	Eng. de Segurança	-	Nível topográfico	-		-	Almoço	Terceirizado
	Aux. Topografia	-	Téc. de Segurança	-	Caminhão Comboio	-			Jantar	Terceirizado
	Serralheiro	-	Téc. Edificações	-	Compact. Placa CM 13	-			Lanche	Terceirizado
	Apontador	-	Assist. Administrativo	-	Rolo Compactador	-			Água	Terceirizado
	Laboratorista	-	Almoxarife	-	Moto niveladora	-			Casa	
	Eletricista	-	Aux. Laboratório	-	Trator de esteira	-			Gasolina	Litros
	Encarregado Geral	-	Vigia noturno (Terceirizado)	-	Caminhão Pipa	-			Lubrificante	-
	Ferreiro	-	Desenhista (CAD)	-	Trator de Pneu	-			Diesel	Litros
	Op. Betoneira	-	Porteiro	-	Rompedor de Concreto	-			Hotel	-
	Op. Trator de Pneu	-	Controller	-	Escoras Metálicas	-			Alojamento	
	Aux. de Almoxarife	-	Coordenador de QSMS	-	Caminhão Basculante	-				
	Bombeiro	-	Tópografo (Terceirizado)	-	Gerador de Energia	-				
	Pintor	-	Téc. de Informática	-	Andaimes Metálicos	4				
	Greidista	-	Departamento pessoal	-	Mini Carregadeira	-				
	Mecânico	-	Consultor de QSMS	-	Betoneira	-				
1	Pedreiro	-	Motorista Socorrista	-	Caminhão Munk	-				
	Calceteiro	-	Engenheiro Mecânico	-	Retro Escavadeira	-				
	Carpinteiro	-	Op. Munk (terceirizado)	-	Compact. Pula pula	-				
1	Mestre de Obras	-	Op. Rolo Comp. (terceirizado)	-	Serra Mármore/Lixadeira	1				
	Op. Escavadeira	-	Op. Moto niveladora (terceirizado)	-	Furadeira de Impacto	1				
	Op. Trator Esteira	-	Op.de Retro Escav.(terceirizado	-	Máquina de Solda	-				
	Enc. De Campo	-	Op. Trator de Pneu (terceirizado)	-	Plataformas Metálicas	-				

CÂMARA MUNICIPAL — FLS. Nº 306 — SÃO MIGUEL

ITEM	OBSERVAÇÕES, ANDAMENTOS E OCORRÊNCIAS (USO DA EMPRESA)	Detalhes / Documentos em Anexo:	X	sim		não
.0	VISITA AO LOCAL DA OBRA PARA EVENTUAIS TOMADAS DE DECISÃO, PARA INICIO DA OBRA COM OS FISCAIS DE CONTRATO E OBRA.					
2.0	INICIO DOS SERVIÇOES DE QUEBRA DE ARGAMASSA COM INFILTRAÇÕES POR CAPILARIDADE					
3.0	APLICAÇÃO DE EMULSÃO ASFÁLTICA NAS INFILTRAÇÕES					
4.0						
5.0						

OBSERVAÇÕES (PREENCHIMENTO PARA USO DA FISCALIZAÇÃO)

ASS. RESPONSÁVEL TÉCNICO DA EMPRESA:

CARIMBO E VISTO DA FISCALIZAÇÃO:

CÂMARA MUNICIPAL DE São Miguel

DIÁRIO DE OBRAS

BOBO ARQUITETURA & ENGENHARIA

DIÁRIO DE OBRAS Nº: 001/2022 (TRÊS VIAS: 1ª VIA - EMPRESA ; 2ª VIA - FISCALIZAÇÃO ; 3ª VIA - PROCESSO DE MEDIÇÃO E FATURA DE PAGAMENTO)	RESPONSÁVEL PELA FISCALIZAÇÃO: CÂMARA MUNICIPAL DE VEREADORES DE SÃO MIGUEL-RN	FOLHA Nº: 002	DATA / PERÍODO :	04/02/2024 a 08/02/2024

CONTRATANTE	CONTRATADA	INSTRUMENTO CONTRATUAL	DIAS DA SEMANA
CÂMARA MUNICIPLA DE VEREADORES DE SÃO MIGUEL-RN	BOBO CONSTRUÇÕES E SERVIÇOS EIRELI-ME	CONTRATO Nº	T Q Q S S D
		DATA DA ASSINATURA CONTRATO: 29/01/2024	PERÍODO: DIURNO / NOTURNO: DIURNO
-	VALOR DO CONTRATO: R$ 74.977,04	C.N.O. (INSS) DA OBRA Nº: -	

OBJETO: SERVIÇO DE MANUTENÇÃO E REPAROS DA SEDE DA CÂMARA MUNICIPAL DE SÃO MIGUEL-RN

LOCAIS E/OU TRECHOS DOS SERVIÇOS EM ANDAMENTO:	ANOTAÇÃO DE RESPONSÁBILIDADE TÉCNICA (ART) CREA RN Nº	
RUA FRANCISCO OTAVIANO		RN20240671642

DATA DE INICIO (CONFORME ORDEM DE SERVIÇOS)	PRAZO (DIAS) (VIGÊNCIA CONTRATUAL)	DATA CONCLUSÃO (CONFORME ORDEM DE SERVIÇOS)	PRAZO (DIAS) (DECORRIDOS CONFORME ASSINATURA DE CONTRATO)	PRAZO(DIAS) (DECORRIDOS CONF. ORDEM SERVIÇOS)	PRAZO (DIAS) (RESTANTES CONFORME ASSINATURA DE CONTRATO)	CONDIÇÕES CLIMÁTICAS	CASO TEMPO CHUVOSO (QTDE. DE HORAS PREJUDICADAS)
29/01/2024	56	25/03/2024	10	10	46	SOL	0

	MÃO DE OBRA DIRETA	1	MÃO DE OBRA INDIRETA	0	EQUIPAMENTOS	7	VEÍCULOS	0	DIVERSOS	
	Eng. Civil Residente	1	Comprador (Eng.Civil Terceirizado	-	Estação total	1		-	Café	Terceirizado
2	Servente	-	Eng. de Segurança	-	Nível topográfico	-		-	Almoço	Terceirizado
	Aux. Topografia	-	Téc. de Segurança	-	Caminhão Comboio	-			Jantar	Terceirizado
	Serralheiro	-	Téc. Edificações	-	Compact. Placa CM 13	-			Lanche	Terceirizado
	Apontador	-	Assist. Administrativo	-	Rolo Compactador	-			Água	Terceirizado
	Laboratorista	-	Almoxarife	-	Moto niveladora	-			Casa	
	Eletricista	-	Aux. Laboratório	-	Trator de esteira	-			Gasolina	Litros
	Encarregado Geral	-	Vigia noturno (Terceirizado)	-	Caminhão Pipa	-			Lubrificante	-
	Ferreiro	-	Desenhista (CAD)	-	Trator de Pneu	-			Diesel	Litros
	Op. Betoneira	-	Porteiro	-	Rompedor de Concreto	-			Hotel	-
	Op. Trator de Pneu	-	Controller	-	Escoras Metálicas	-			Alojamento	
	Aux. de Almoxarife	-	Coordenador de QSMS	-	Caminhão Basculante	-				
	Bombeiro	-	Tópografo (Terceirizado)	-	Gerador de Energia	-				
	Pintor	-	Téc. de Informática	-	Andaimes Metálicos	4				
	Greidista	-	Departamento pessoal	-	Mini Carregadeira	-				
	Mecânico	-	Consultor de QSMS	-	Betoneira	-				
1	Pedreiro	-	Motorista Socorrista	-	Caminhão Munk	-				
	Calceteiro	-	Engenheiro Mecânico	-	Retro Escavadeira	-				
	Carpinteiro	-	Op. Munk (terceirizado)	-	Compact. Pula pula	-				
1	Mestre de Obras	-	Op. Rolo Comp. (terceirizado)	-	Serra Mármore/Lixadeira	1				
	Op. Escavadeira	-	Op. Moto niveladora (terceirizado)	-	Furadeira de Impacto	1				
	Op. Trator Esteira	-	Op.de Retro Escav.(terceirizado	-	Máquina de Solda	-				
	Enc. De Campo	-	Op. Trator de Pneu (terceirizado)	-	Plataformas Metálicas	-				

CÂMARA MUNICIPAL SÃO MIGUEL RN FLS. Nº 307

ITEM	OBSERVAÇÕES, ANDAMENTOS E OCORRÊNCIAS (USO DA EMPRESA)	Detalhes / Documentos em Anexo:	X	sim		não
.0	FIM DOS SERVIÇOES DE QUEBRA DE ARGAMASSA COM INFILTRAÇÕES POR CAPILARIDADE					
2.0	INICIO APLICAÇÃO DE EMULSÃO ASFÁLTICA NAS INFILTRAÇÕES					
3.0						
4.0						
5.0						

OBSERVAÇÕES (PREENCHIMENTO PARA USO DA FISCALIZAÇÃO)

ASS. RESPONSÁVEL TÉCNICO DA EMPRESA:	CARIMBO E VISTO DA FISCALIZAÇÃO:

CÂMARA MUNICIPAL DE São Miguel

DIÁRIO DE OBRAS

BOBO ARQUITETURA & ENGENHARIA

DIÁRIO DE OBRAS Nº: 001/2022 TRÊS VIAS: 1ª VIA - EMPRESA ; 2ª VIA - FISCALIZAÇÃO ; 3ª VIA - PROCESSO DE MEDIÇÃO E FATURA DE PAGAMENTO	RESPONSÁVEL PELA FISCALIZAÇÃO: CÂMARA MUNICIPAL DE VEREADORES DE SÃO MIGUEL-RN	FOLHA Nº: 003	DATA / PERÍODO :	11/02/2024 a 15/02/2024

CONTRATANTE	CONTRATADA	INSTRUMENTO CONTRATUAL	DIAS DA SEMANA
CÂMARA MUNICIPLA DE VEREADORES DE SÃO MIGUEL-RN	BOBO CONSTRUÇÕES E SERVIÇOS EIRELI-ME	CONTRATO Nº	T Q Q S S D
		DATA DA ASSINATURA CONTRATO: 29/01/2024	PERÍODO: DIURNO / NOTURNO: DIURNO
-	VALOR DO CONTRATO: R$ 74.977,04	C.N.O. (INSS) DA OBRA Nº: -	

OBJETO: SERVIÇO DE MANUTENÇÃO E REPAROS DA SEDE DA CÂMARA MUNICIPAL DE SÃO MIGUEL-RN

LOCAIS E/OU TRECHOS DOS SERVIÇOS EM ANDAMENTO:	ANOTAÇÃO DE RESPONSÁBILIDADE TÉCNICA (ART) CREA RN Nº	
RUA FRANCISCO OTAVIANO		RN20240671642

DATA DE INICIO CONFORME ORDEM DE SERVIÇOS	PRAZO (DIAS) VIGÊNCIA CONTRATUAL	DATA CONCLUSÃO CONFORME ORDEM DE SERVIÇOS	PRAZO (DIAS) DECORRIDOS CONFORME ASSINATURA DE CONTRATO	PRAZO(DIAS) DECORRIDOS CONF. ORDEM SERVIÇOS	PRAZO (DIAS) RESTANTES CONFORME ASSINATURA DE CONTRATO	CONDIÇÕES CLIMÁTICAS	CASO TEMPO CHUVOSO QTDE. DE HORAS PREJUDICADAS
29/01/2024	56	25/03/2024	17	17	39	SOL	0

	MÃO DE OBRA DIRETA	1	MÃO DE OBRA INDIRETA	0	EQUIPAMENTOS	7	VEÍCULOS	0	DIVERSOS	
	Eng. Civil Residente	1	Comprador (Eng.Civil Terceirizado	-	Estação total	1		-	Café	Terceirizado
2	Servente	-	Eng. de Segurança	-	Nível topográfico	-		-	Almoço	Terceirizado
	Aux. Topografia	-	Téc. de Segurança	-	Caminhão Comboio	-			Jantar	Terceirizado
	Serralheiro	-	Téc. Edificações	-	Compact. Placa CM 13	-			Lanche	Terceirizado
	Apontador	-	Assist. Administrativo	-	Rolo Compactador	-			Água	Terceirizado
	Laboratorista	-	Almoxarife	-	Moto niveladora	-			Casa	
	Eletricista	-	Aux. Laboratório	-	Trator de esteira	-			Gasolina	Litros
	Encarregado Geral	-	Vigia noturno (Terceirizado)	-	Caminhão Pipa	-			Lubrificante	-
	Ferreiro	-	Desenhista (CAD)	-	Trator de Pneu	-			Diesel	Litros
	Op. Betoneira	-	Porteiro	-	Rompedor de Concreto	-			Hotel	-
	Op. Trator de Pneu	-	Controller	-	Escoras Metálicas	-			Alojamento	
	Aux. de Almoxarife	-	Coordenador de QSMS	-	Caminhão Basculante	-				
	Bombeiro	-	Tópografo (Terceirizado)	-	Gerador de Energia	-				
	Pintor	-	Téc. de Informática	-	Andaimes Metálicos	4				
	Greidista	-	Departamento pessoal	-	Mini Carregadeira	-				
	Mecânico	-	Consultor de QSMS	-	Betoneira	-				
1	Pedreiro	-	Motorista Socorrista	-	Caminhão Munk	-				
	Calceteiro	-	Engenheiro Mecânico	-	Retro Escavadeira	-				
	Carpinteiro	-	Op. Munk (terceirizado)	-	Compact. Pula pula	-				
1	Mestre de Obras	-	Op. Rolo Comp. (terceirizado)	-	Serra Mármore/Lixadeira	1				
	Op. Escavadeira	-	Op. Moto niveladora (terceirizado)	-	Furadeira de Impacto	1				
	Op. Trator Esteira	-	Op.de Retro Escav.(terceirizado	-	Máquina de Solda	-				
	Enc. De Campo	-	Op. Trator de Pneu (terceirizado)	-	Plataformas Metálicas	-				

ITEM	OBSERVAÇÕES, ANDAMENTOS E OCORRÊNCIAS (USO DA EMPRESA)	Detalhes / Documentos em Anexo:	X	sim		não
.0	SERVIÇOS DE REBOCO COM ARGAMASSA COM ADITIVO					
2.0	INICIO DOS SERVIÇOS DE RETELHAMENTO					
3.0						
4.0						
5.0						

CÂMARA MUNICIPAL FLS. Nº 308

OBSERVAÇÕES (PREENCHIMENTO PARA USO DA FISCALIZAÇÃO)

ASS. RESPONSÁVEL TÉCNICO DA EMPRESA:	CARIMBO E VISTO DA FISCALIZAÇÃO:

CÂMARA MUNICIPAL DE São Miguel

DIÁRIO DE OBRAS

BOBO ARQUITETURA E ENGENHARIA

DIÁRIO DE OBRAS Nº: 001/2022 TRÊS VIAS: 1ª VIA - EMPRESA ; 2ª VIA - FISCALIZAÇÃO ; 3ª VIA - PROCESSO DE MEDIÇÃO E FATURA DE PAGAMENTO	RESPONSÁVEL PELA FISCALIZAÇÃO: CÂMARA MUNICIPAL DE VEREADORES DE SÃO MIGUEL-RN	FOLHA Nº: 004	DATA / PERÍODO :	19/02/2024 a 23/02/2024

CONTRATANTE	CONTRATADA	INSTRUMENTO CONTRATUAL	DIAS DA SEMANA
CÂMARA MUNICIPLA DE VEREADORES DE SÃO MIGUEL-RN	BOBO CONSTRUÇÕES E SERVIÇOS EIRELI-ME	CONTRATO Nº	T Q Q S S D
		DATA DA ASSINATURA CONTRATO 29/01/2024	PERÍODO: DIURNO / NOTURNO DIURNO
-	VALOR DO CONTRATO: R$ 74.977,04	C.N.O. (INSS) DA OBRA Nº:	-

OBJETO: SERVIÇO DE MANUTENÇÃO E REPAROS DA SEDE DA CÂMARA MUNICIPAL DE SÃO MIGUEL-RN

LOCAIS E/OU TRECHOS DOS SERVIÇOS EM ANDAMENTO:	ANOTAÇÃO DE RESPONSÁBILIDADE TÉCNICA (ART) CREA RN Nº	
RUA FRANCISCO OTAVIANO		RN20240671642

DATA DE INICIO CONFORME ORDEM DE SERVIÇOS	PRAZO (DIAS) VIGÊNCIA CONTRATUAL	DATA CONCLUSÃO CONFORME ORDEM DE SERVIÇOS	PRAZO (DIAS) DECORRIDOS CONFORME ASSINATURA DE CONTRATO	PRAZO(DIAS) DECORRIDOS CONF. ORDEM SERVIÇOS	PRAZO (DIAS) RESTANTES CONFORME ASSINATURA DE CONTRATO	CONDIÇÕES CLIMÁTICAS	CASO TEMPO CHUVOSO QTDE. DE HORAS PREJUDICADAS
29/01/2024	56	25/03/2024	25	25	31	SOL	0

	MÃO DE OBRA DIRETA	1	MÃO DE OBRA INDIRETA	0	EQUIPAMENTOS	7	VEÍCULOS	0	DIVERSOS	
	Eng. Civil Residente	1	Comprador (Eng.Civil Terceirizado	-	Estação total	1		-	Café	Terceirizado
2	Servente	-	Eng. de Segurança	-	Nível topográfico	-		-	Almoço	Terceirizado
	Aux. Topografia	-	Téc. de Segurança	-	Caminhão Comboio	-			Jantar	Terceirizado
	Serralheiro	-	Téc. Edificações	-	Compact. Placa CM 13	-			Lanche	Terceirizado
	Apontador	-	Assist. Administrativo	-	Rolo Compactador	-			Água	Terceirizado
	Laboratorista	-	Almoxarife	-	Moto niveladora	-			Casa	
	Eletricista	-	Aux. Laboratório	-	Trator de esteira	-			Gasolina	Litros
	Encarregado Geral	-	Vigia noturno (Terceirizado)	-	Caminhão Pipa	-			Lubrificante	-
	Ferreiro	-	Desenhista (CAD)	-	Trator de Pneu	-			Diesel	Litros
	Op. Betoneira	-	Porteiro	-	Rompedor de Concreto	-			Hotel	-
	Op. Trator de Pneu	-	Controller	-	Escoras Metálicas	-			Hidratamento	
	Aux. de Almoxarife	-	Coordenador de QSMS	-	Caminhão Basculante	-				
	Bombeiro	-	Tópografo (Terceirizado)	-	Gerador de Energia	-				
	Pintor	-	Téc. de Informática	-	Andaimes Metálicos	4				
	Greidista	-	Departamento pessoal	-	Mini Carregadeira	-				
	Mecânico	-	Consultor de QSMS	-	Betoneira	-				
1	Pedreiro	-	Motorista Socorrista	-	Caminhão Munk	-				
	Calceteiro	-	Engenheiro Mecânico	-	Retro Escavadeira	-				
	Carpinteiro	-	Op. Munk (terceirizado)	-	Compact. Pula pula	-				
1	Mestre de Obras	-	Op. Rolo Comp. (terceirizado)	-	Serra Mármore/Lixadeira	1				
	Op. Escavadeira	-	Op. Moto niveladora (terceirizado)	-	Furadeira de Impacto	1				
	Op. Trator Esteira	-	Op.de Retro Escav.(terceirizad	-	Máquina de Solda	-				
	Enc. De Campo	-	Op. Trator de Pneu (terceirizado)	-	Plataformas Metálicas	-				

ITEM	OBSERVAÇÕES, ANDAMENTOS E OCORRÊNCIAS (USO DA EMPRESA)	Detalhes / Documentos em Anexo:	X	sim		não
1.0	FIM DOS SERVIÇOS DE REBOCO COM ARGAMASSA COM ADITIVO					
2.0	CONTINUAÇÃO DOS SERVIÇOS DE RETELHAMENTO					
3.0	INICIO DOS SERVIÇOS DE PISO DE REGULARIZAÇÃO PARA MANTA ASFALTICA					
4.0	INICIO DOS SERVIÇOS DE MANTA ASFALTICA ALUMINIZADA					
5.0						

CÂMARA MUNICIPAL FLS. Nº 309 SÃO MIGUEL-RN

OBSERVAÇÕES (PREENCHIMENTO PARA USO DA FISCALIZAÇÃO)

ASS. RESPONSÁVEL TÉCNICO DA EMPRESA:	CARIMBO E VISTO DA FISCALIZAÇÃO:

CÂMARA MUNICIPAL DE São Miguel

DIÁRIO DE OBRAS

BOBO ARQUITETURA & ENGENHARIA

DIÁRIO DE OBRAS Nº: 001/2022 TRÊS VIAS: 1ª VIA - EMPRESA ; 2ª VIA - FISCALIZAÇÃO ; 3ª VIA - PROCESSO DE MEDIÇÃO E FATURA DE PAGAMENTO	RESPONSÁVEL PELA FISCALIZAÇÃO: CÂMARA MUNICIPAL DE VEREADORES DE SÃO MIGUEL-RN	FOLHA Nº: 005	DATA / PERÍODO:	26/02/2024 a 01/03/2024
CONTRATANTE	CONTRATADA	INSTRUMENTO CONTRATUAL	DIAS DA SEMANA	T Q Q S S D
CÂMARA MUNICIPLA DE VEREADORES DE SÃO MIGUEL-RN	BOBO CONSTRUÇÕES E SERVIÇOS EIRELI-ME	CONTRATO Nº		
		DATA DA ASSINATURA CONTRATO 29/01/2024	PERÍODO: DIURNO / NOTURNO DIURNO	
-	VALOR DO CONTRATO: R$ 74.977,04	C.N.O. (INSS) DA OBRA Nº:	-	

OBJETO: SERVIÇO DE MANUTENÇÃO E REPAROS DA SEDE DA CÂMARA MUNICIPAL DE SÃO MIGUEL-RN

LOCAIS E/OU TRECHOS DOS SERVIÇOS EM ANDAMENTO:	ANOTAÇÃO DE RESPONSÁBILIDADE TÉCNICA (ART) CREA RN Nº	
RUA FRANCISCO OTAVIANO		RN20240671642

DATA DE INICIO CONFORME ORDEM DE SERVIÇOS	PRAZO (DIAS) VIGÊNCIA CONTRATUAL	DATA CONCLUSÃO CONFORME ORDEM DE SERVIÇOS	PRAZO (DIAS) DECORRIDOS CONFORME ASSINATURA DE CONTRATO	PRAZO(DIAS) DECORRIDOS CONF. ORDEM SERVIÇOS	PRAZO (DIAS) RESTANTES CONFORME ASSINATURA DE CONTRATO	CONDIÇÕES CLIMÁTICAS	CASO TEMPO CHUVOSO QTDE. DE HORAS PREJUDICADAS
29/01/2024	56	25/03/2024	32	32	24	SOL	0

	MÃO DE OBRA DIRETA	1	MÃO DE OBRA INDIRETA	0	EQUIPAMENTOS	7	VEÍCULOS	0	DIVERSOS	
	Eng. Civil Residente	1	Comprador (Eng.Civil Terceirizado	-	Estação total	1		-	Café	Terceirizado
2	Servente	-	Eng. de Segurança	-	Nível topográfico	-		-	Almoço	Terceirizado
	Aux. Topografia	-	Téc. de Segurança	-	Caminhão Comboio	-			Jantar	Terceirizado
	Serralheiro	-	Téc. Edificações	-	Compact. Placa CM 13	-			Lanche	Terceirizado
	Apontador	-	Assist. Administrativo	-	Rolo Compactador	-			Água	Terceirizado
	Laboratorista	-	Almoxarife	-	Moto niveladora	-			Casa	
	Eletricista	-	Aux. Laboratório	-	Trator de esteira	-			Gasolina	Litros
	Encarregado Geral	-	Vigia noturno (Terceirizado)	-	Caminhão Pipa	-			Lubrificante	-
	Ferreiro	-	Desenhista (CAD)	-	Trator de Pneu	-			Diesel	Litros
	Op. Betoneira	-	Porteiro	-	Rompedor de Concreto	-			Hotel	-
	Op. Trator de Pneu	-	Controller	-	Escoras Metálicas	-			Alojamento	
	Aux. de Almoxarife	-	Coordenador de QSMS	-	Caminhão Basculante	-				
	Bombeiro	-	Tópografo (Terceirizado)	-	Gerador de Energia	-				
	Pintor	-	Téc. de Informática	-	Andaimes Metálicos	4				
	Greidista	-	Departamento pessoal	-	Mini Carregadeira	-				
	Mecânico	-	Consultor de QSMS	-	Betoneira	-				
1	Pedreiro	-	Motorista Socorrista	-	Caminhão Munk	-				
	Calceteiro	-	Engenheiro Mecânico	-	Retro Escavadeira	-				
	Carpinteiro	-	Op. Munk (terceirizado)	-	Compact. Pula pula	-				
1	Mestre de Obras	-	Op. Rolo Comp. (terceirizado)	-	Serra Mármore/Lixadeira	1				
	Op. Escavadeira	-	Op. Moto niveladora (terceirizado)	-	Furadeira de Impacto	1				
	Op. Trator Esteira	-	Op.de Retro Escav.(terceirizad	-	Máquina de Solda	-				
	Enc. De Campo	-	Op. Trator de Pneu (terceirizado)	-	Plataformas Metálicas	-				

CÂMARA MUNICIPAL FLS. Nº 310 SÃO MIGUEL-RN

ITEM	OBSERVAÇÕES, ANDAMENTOS E OCORRÊNCIAS (USO DA EMPRESA)	Detalhes / Documentos em Anexo:	X	sim		não
)	CONTINUÇÃO DOS SERVIÇOS DE RETELHAMENTO					
2.0	FIM DOS SERVIÇOS DE PISO DE REGULARIZAÇÃO PARA MANTA ASFALTICA					
3.0	FIM DOS SERVIÇOS DE MANTA ASFALTICA ALUMINIZADA					
4.0						
5.0						

OBSERVAÇÕES (PREENCHIMENTO PARA USO DA FISCALIZAÇÃO)

ASS. RESPONSÁVEL TÉCNICO DA EMPRESA:	CARIMBO E VISTO DA FISCALIZAÇÃO:

Certidão de Registro e Quitação Pessoa Física
Lei Federal Nº 5194 de 24 de Dezembro de 1966

CREA-RN

Conselho Regional de Engenharia e Agronomia do Rio Grande do Norte

Nº 1426748/2023
Emissão: 23/12/2023
Validade: 22/03/2024
Chave: 79b48

CERTIFICAMOS que o profissional mencionado encontra-se registrado neste Conselho, nos termos da Lei 5.194/66, de 24/12/1966, conforme os dados a seguir. CERTIFICAMOS, ainda, face o estabelecimento nos artigos 68 e 69 da referida Lei, que a referida pessoa física não se encontra em débito com o CREA-RN.

Interessado(a)

Profissional: HYAN ESLEY MARTINS BOBO
Registro: 2115132629
CPF: 101.***.***-23
Endereço: **********

Tipo de Registro: Registro Definitivo de Profissional (DIPLOMADO NO PAÍS)
Data de registro: 22/02/2016

CÂMARA MUNICIPAL
FLS. Nº 321
SÃO MIGUEL-RN

Título(s)

GRADUAÇÃO

ENGENHEIRO CIVIL
Atribuição: ARTIGO 7º DA RESOLUÇÃO Nº 218/73, DO CONFEA.
Instituição de Ensino: UNIVERSIDADE POTIGUAR
Data de Formação: 25/01/2016

Descrição

Certidão de Registro e Quitação Pessoa Física

Informações / Notas

- A falsificação deste documento constitui-se em crime previsto no Código Penal Brasileiro, sujeitando o(a) autor(a) à respectiva ação penal.
- CERTIFICAMOS que, caso ocorra(m) alteração(ões) no(s) elemento(s) contido(s) neste documento, esta Certidão perderá a sua validade para todos os efeitos.
- Válido em todo território nacional.

Última Anuidade Paga

Ano: 2023 (1/1)

Autos de Infração

Nada consta

Responsabilidades Técnicas

Empresa: BOBO CONSTRUÇÕES E SERVIÇOS EIRELI
Registro: 2000060977
CNPJ: 35.341.731/0001-85
Data Início: 13/01/2020
Data Fim: Indefinido
Data Fim de Contrato: Indefinido
Tipo de Responsabilidade: RESPONSAVEL TÉCNICO

SIMPLES NACIONAL

Fale co o Simp

Busca

Simples Serviços

Simei Serviços

Início | Voltar | A+

- Opção
- Débito Automático
- Cálculo e Declaração
- Parcelamento
- Restituição
- Desenquadramento
- Consulta Optantes
- Comunicações

Todos os serviços

CÂMARA MUNICIPAL FLS. Nº 312 SÃO MIGUEL-RN

Identificação do Contribuinte - CNPJ Matriz

CNPJ: **35.341.731/0001-85**
A opção pelo Simples Nacional e/ou SIMEI abrange todos os e

Nome Empresarial: **BOBO CONSTRUCOES E SERVICO**

Situação Atual

Situação no Simples Nacional: **Optante pelo Simples Nacional desde 29/10/2019**
Situação no SIMEI: **NÃO enquadrado no SIMEI**

✚ Mais informações

Voltar (/consultaoptantes) | Gerar PDF

Política de Privacidade e Condições de Uso

ESTADO DO RIO GRANDE DO NORTE
CÂMARA MUNICIPAL DE SÃO MIGUEL-RN
CNPJ: 08.393.126/0001-85
Contato: (84) 2129-0158 Email: administrativo@camarasaomiguel.rn.gov.br

OBRA: MANUTENÇÃO E PINTURA DA CÂMARA MUNICIPAL DE SÃO MIGUEL-RN
LOCAL DA OBRA: RUA FRANCISCO OTAVIANO, CENTRO, 87 CEP:59.920.000 SÃO MIGUEL-RN
PROPRIETARIO: CÂMARA MUNICIPAL DE SÃO MIGUEL-RN
BANCOS ULTILIZADOS: SINAPI/RN 02/2023 ORSE/SE 02/2023 E SEINFRA 026
BDI : 20,50% (vinte nteiros e cinquenta decimos porcentual)

BOLETIM DE MEDIÇÃO - MEDIÇÃO 01

Item	DISCRIMINAÇÃO DOS SERVIÇOS DO ORÇAMENTO	DISPENSA DE LICITAÇÃO				EXECUTADO FISICO (Quantidade)			EXECUTADO FINANCEIRO (R$)		
		Unid	Qtde	P.Unit.com bdi	P.Total	Acumulado até o período anterior	Medido no período	Acumulado incluindo o período	Acumulado até o período anterior	Medido no período	Acumulado incluindo o período
1	SERVIÇOS PRELIMINARES	0	0,00	0,00	4.817,19	0,00	0,00	0,00	R$ 0,00	R$ 4.817,19	R$ 4.817,19
1.1	PLACA DE OBRA EM CHAPA DE ACO GALVANIZADO	m²	6,00	370,13	2.220,78	0,00	6,00	0,00	R$ 0,00	R$ 2.220,78	R$ 2.220,78
1.2	DEMOLIÇÃO DE ARGAMASSAS, DE FORMA MANUAL, SEM REAPROVEITAMENTO. AF_12/2017	m²	144,72	3,51	507,96	0,00	144,72	0,00	R$ 0,00	R$ 507,97	R$ 507,97
1.3	DEMOLIÇÃO DE REVESTIMENTO CERÂMICO, DE FORMA MANUAL, SEM REAPROVEITAMENTO. AF_12/2017	m²	86,91	24,03	2.088,44	0,00	86,91	0,00	R$ 0,00	R$ 2.088,45	R$ 2.088,45
2	CORREÇÃO DE REBOCO E APLICAÇÃO DE MASSA CORRIDA	0	0,00	0,00	10.447,32	0,00	0,00	0,00	R$ 0,00	R$ 10.447,34	R$ 10.447,34
2.1	INTERNO E EXTERNO PV TERREO	0	0,00	0,00	10.447,32	0,00	0,00	0,00	R$ 0,00	R$ 10.447,34	R$ 10.447,34
2.1.1	IMPERMEABILIZAÇÃO DE PAREDES COM ARGAMASSA DE CIMENTO E AREIA, COM ADITIVO IMPERMEABILIZANTE, E = 2CM. AF_06/2018	m²	144,72	46,54	6.735,26	0,00	144,72	0,00	R$ 0,00	R$ 6.735,27	R$ 6.735,27
2.1.2	Impermeabilização de alicerce e viga baldrame com 2 demãos de tinta asfáltica tipo Neutrol da Vedacit ou similar, exceto argamassa impermeabilização	m²	144,72	25,65	3.712,06	0,00	144,72	0,00	R$ 0,00	R$ 3.712,07	R$ 3.712,07
3	PINTURA INTERNA E EXTERNA	0	0,00	0,00	26.373,05	0,00	0,00	0,00	R$ 0,00	R$ 0,00	R$ 0,00
3.1	APLICAÇÃO MANUAL DE PINTURA COM TINTA LÁTEX ACRÍLICA EM PAREDES, DUAS DEMÃOS. AF_06/2014	m²	1.469,06	13,09	19.229,99	0,00	0,00	0,00	R$ 0,00	R$ 0,00	R$ 0,00
3.2	APLICAÇÃO MANUAL DE PINTURA COM TINTA LÁTEX ACRÍLICA EM TETO, DUAS DEMÃOS. AF_06/2014	m²	194,31	15,26	2.965,17	0,00	0,00	0,00	R$ 0,00	R$ 0,00	R$ 0,00
3.3	APLICAÇÃO E LIXAMENTO DE MASSA LÁTEX EM PAREDES, DUAS DEMÃOS. AF_06/2014	m²	144,72	15,79	2.285,12	0,00	0,00	0,00	R$ 0,00	R$ 0,00	R$ 0,00
3.4	APLICAÇÃO E LIXAMENTO DE MASSA LÁTEX EM TETO, UMA DEMÃO. AF_06/2014	m²	86,31	21,93	1.892,77	0,00	0,00	0,00	R$ 0,00	R$ 0,00	R$ 0,00
4	FORRO E TELHADO	0	0,00	0,00	17.335,81	0,00	0,00	0,00	R$ 0,00	R$ 16.245,90	R$ 16.245,90
4.1	FORRO EM PLACAS DE GESSO, PARA AMBIENTES COMERCIAIS. AF_05/2017_PS	m²	25,40	42,91	1.089,91	0,00	0,00	0,00	R$ 0,00	R$ 0,00	R$ 0,00
4.2	Impermeabilização c/ manta asfáltica aluminizada 3mm, estruturada com não-tecido de poliéster, inclusive aplicação de 1 demão de primer	m²	92,05	135,27	12.451,60	0,00	92,05	0,00	R$ 0,00	R$ 12.451,60	R$ 12.451,60
4.3	PISO CIMENTADO, TRAÇO 1:3 (CIMENTO E AREIA), ACABAMENTO LISO, ESPESSURA 2,0 CM, PREPARO MECÂNICO DA ARGAMASSA. AF_09/2020	m²	92,05	41,22	3.794,30	0,00	92,05	0,00	R$ 0,00	R$ 3.794,30	R$ 3.794,30
5	REVISÃO DE COBERTURA	0	0,00	0,00	9.662,75	0,00	0,00	0,00	R$ 0,00	R$ 7.730,20	R$ 7.730,20
5.1	RETELHAMENTO C/ TELHA CERÂMICA ATE 20% NOVA	m²	193,72	49,88	9.662,75	0,00	154,98	0,00	R$ 0,00	R$ 7.730,20	R$ 7.730,20
6	SUBSTITUIÇÃO DE CALHA	0	0,00	0,00	3.395,00	0,00	0,00	0,00	R$ 0,00	R$ 0,00	R$ 0,00

CÂMARA MUNICIPAL DE SÃO MIGUEL-RN Nº 343

6.1	CALHA EM CHAPA DE AÇO GALVANIZADO NÚMERO 24, DESENVOLVIMENTO DE 50 CM, INCLUSO TRANSPORTE VERTICAL. AF_07/2019	M	35,00	97,00	3.395,00	0,00	0,00	0,00	R$ 0,00	R$ 0,00	R$ 0,00
7	**INSTALAÇÕES ELÉTRICA**	**0**	**0,00**	**0,00**	**1.139,60**	**0,00**	**0,00**	**0,00**	**R$ 0,00**	**R$ 0,00**	**R$ 0,00**
7.1	Luminária Painel Led embutir 18w quadrada, 6000k da G-light ou similar - Rev 01_11/2021	un	14,00	81,40	1.139,60	0,00	0,00	0,00	R$ 0,00	R$ 0,00	R$ 0,00
8	**DIVERSOS**	**0**	**0,00**	**0,00**	**1.806,33**	**0,00**	**0,00**	**0,00**	**R$ 0,00**	**R$ 0,00**	**R$ 0,00**
8.1	LIMPEZA FINAL DA OBRA	m²	430,08	4,20	1.806,33	0,00	0,00	0,00	R$ 0,00	R$ 0,00	R$ 0,00
TOTAIS					**74.977,04**	**0,00**			**R$ 0,00**	**R$ 39.240,64**	**R$ 39.240,64**

CÂMARA MUNICIPAL
FLS. Nº 34
SÃO MIGUEL-RN

CÂMARA MUNICIPAL
FLS. Nº 315
SÃO MIGUEL-RN

ESTADO DO RIO GRANDE DO NORTE
CÂMARA MUNICIPAL DE SÃO MIGUEL-RN
CNPJ: 08.393.126/0001-85
Contato: (84) 2129-0158 Email: administrativo@camarasaomiguel.rn.gov.br

OBRA: MANUTENÇÃO E PINTURA DA CÂMARA MUNICIPAL DE SÃO MIGUEL-RN
LOCAL DA OBRA: RUA FRANCISCO OTAVIANO, CENTRO, 87 CEP:59.920.000 SÃO MIGUEL-RN
PROPRIETARIO: CÂMARA MUNICIPAL DE SÃO MIGUEL-RN
BANCOS ULTILIZADOS: SINAPI/RN 02/2023 ORSE/SE 02/2023 E SEINFRA 026
BDI : 20,50% (vinte nteiros e cinquenta decimos porcentual)

LEGENDA: C= Comprimento - L= Largura - H= Altura - E= Espessura - N= nº de repetições - A= Área - V= Volume - Pi= 3,1416 - P= Peso específico - R= Raio - I=Inclinação

1	CÓDIGO	SERVIÇOS PRELIMINARES								
1.1	74209/001	PLACA DE OBRA EM CHAPA DE ACO GALVANIZADO							Unidade:	m²
		Locais:	C	L	H	A	N	SUBTOTAL		TOTAL
		Local indicado pela fiscalização	3,00		2,00	6,00	1,00	6,00		6,00
1.2	97631	DEMOLIÇÃO DE ARGAMASSAS, DE FORMA MANUAL, SEM REAPROVEITAMENTO. AF_12/2017							Unidade:	m²
		Locais:	C	L	H	A	N	SUBTOTAL		TOTAL
		SALA DO PRESIDENTE	3,84	4,53	1,20		1,00	10,04		144,72
		GABINETE 01	3,84	3,19	1,20		1,00	8,44		
		GABINETE 02	3,84	2,17	1,20		1,00	7,21		
		GABINETE 03	3,84	2,26	1,20		1,00	7,32		
		GABINETE 04	3,84	2,20	1,20		1,00	7,25		
		GABINETE 05	3,84	2,22	1,20		1,00	7,27		
		GABINETE 06	3,84	2,20	1,20		1,00	7,25		
		GABINETE 07	3,84	2,21	1,20		1,00	7,26		
		GABINETE 08	3,84	3,10	1,20		1,00	8,33		
		GABINETE 09	3,84	2,94	1,20		1,00	8,14		
		GABINETE 10	3,84	2,09	1,20		1,00	7,12		
		GABINETE 11	3,84	3,30	1,20		1,00	8,57		
		GABINETE 12	3,84	3,30	1,20		1,00	8,57		
		GABINETE 13	2,63	3,30	1,20		1,00	7,12		
		GABINETE 14	2,63	3,30	1,20		1,00	7,12		
		RECEPÇÃO	3,81	2,50	1,20		1,00	7,57		
		PLENARIO	10,44	6,36	1,20		1,00	20,16		
1.3	97633	DEMOLIÇÃO DE REVESTIMENTO CERÂMICO, DE FORMA MANUAL, SEM REAPROVEITAMENTO. AF_12/2017							Unidade:	m²
		Locais:	C	L	H	A	N	SUBTOTAL		TOTAL
		LAJE DO SEETOR ADMINISTRATIVO				86,91	1,00	86,91		86,91
2	CORREÇÃO DE REBOCO E APLICAÇÃO DE MASSA CORRIDA									
2.1	INTERNO E EXTERNO PV TERREO									
2.1.1	98561	IMPERMEABILIZAÇÃO DE PAREDES COM ARGAMASSA DE CIMENTO E AREIA, COM ADITIVO IMPERMEABILIZANTE, E = 2CM. AF_06/2018							Unidade:	m²
		Locais:	C	L	H	V	N	SUBTOTAL		TOTAL
		SALA DO PRESIDENTE	3,84	4,53	1,20		1,00	10,04		144,72
		GABINETE 01	3,84	3,19	1,20		1,00	8,44		
		GABINETE 02	3,84	2,17	1,20		1,00	7,21		
		GABINETE 03	3,84	2,26	1,20		1,00	7,32		
		GABINETE 04	3,84	2,20	1,20		1,00	7,25		
		GABINETE 05	3,84	2,22	1,20		1,00	7,27		
		GABINETE 06	3,84	2,20	1,20		1,00	7,25		
		GABINETE 07	3,84	2,21	1,20		1,00	7,26		
		GABINETE 08	3,84	3,10	1,20		1,00	8,33		
		GABINETE 09	3,84	2,94	1,20		1,00	8,14		
		GABINETE 10	3,84	2,09	1,20		1,00	7,12		
		GABINETE 11	3,84	3,30	1,20		1,00	8,57		
		GABINETE 12	3,84	3,30	1,20		1,00	8,57		
		GABINETE 13	2,63	3,30	1,20		1,00	7,12		
		GABINETE 14	2,63	3,30	1,20		1,00	7,12		
		RECEPÇÃO	3,81	2,50	1,20		1,00	7,57		
		PLENARIO	10,44	6,36	1,20		1,00	20,16		
2.1.2	4953	Impermeabilização de alicerce e viga baldrame com 2 demãos de tinta asfáltica tipo Neutrol da Vedacit ou similar, exceto argamassa impermeabilização							Unidade:	M²
		Locais:	C	L	H	V	N	SUBTOTAL		TOTAL
		SALA DO PRESIDENTE	3,84	4,53	1,20		1,00	10,04		144,72
		GABINETE 01	3,84	3,19	1,20		1,00	8,44		
		GABINETE 02	3,84	2,17	1,20		1,00	7,21		
		GABINETE 03	3,84	2,26	1,20		1,00	7,32		
		GABINETE 04	3,84	2,20	1,20		1,00	7,25		
		GABINETE 05	3,84	2,22	1,20		1,00	7,27		
		GABINETE 06	3,84	2,20	1,20		1,00	7,25		
		GABINETE 07	3,84	2,21	1,20		1,00	7,26		
		GABINETE 08	3,84	3,10	1,20		1,00	8,33		
		GABINETE 09	3,84	2,94	1,20		1,00	8,14		
		GABINETE 10	3,84	2,09	1,20		1,00	7,12		
		GABINETE 11	3,84	3,30	1,20		1,00	8,57		
		GABINETE 12	3,84	3,30	1,20		1,00	8,57		
		GABINETE 13	2,63	3,30	1,20		1,00	7,12		
		GABINETE 14	2,63	3,30	1,20		1,00	7,12		

CÂMARA MUNICIPAL
FLS. Nº 326
SÃO MIGUEL-RN

LEGENDA: C= Comprimento - L= Largura - H= Altura - E= Espessura - N= nº de repetições - A= Área - V= Volume - Pi= 3,1416 - P= Peso específico - R= Raio - I=Inclinação

1	CÓDIGO	SERVIÇOS PRELIMINARES								
		RECEPÇÃO	3,81	2,50	1,20		1,00	7,57		
		PLENARIO	10,44	6,36	1,20		1,00	20,16		
4	FORRO E TELHADO									
4.2	10029	Impermeabilização c/ manta asfáltica aluminizada 3mm, estruturada com não-tecido de poliéster, inclusive aplicação de 1 demão de primer							Unidade:	m²
		Locais:	C	L	H	A	N	SUBTOTAL	TOTAL	
		ÁREA DA LAJE PLACA SOLAR E CAIXA D'GUA				86,91	1,00	86,91	92,05	
		ENGASTE NA PAREDE DAS MANTAS	51,35		0,10	5,14	1,00	5,14		
4.3	98679	PISO CIMENTADO, TRAÇO 1:3 (CIMENTO E AREIA), ACABAMENTO LISO, ESPESSURA 2,0 CM, PREPARO MECÂNICO DA ARGAMASSA. AF_09/2020							Unidade:	m²
		Locais:	C	L	H	A	N	SUBTOTAL	TOTAL	
		ÁREA DA LAJE PLACA SOLAR E CAIXA D'GUA				86,91	1,00	86,91	92,05	
		ENGASTE NA PAREDE DAS MANTAS	51,35		0,10	5,14	1,00	5,14		
5	REVISÃO DE COBERTURA									
5	C2200	REVISÃO DE COBERTURA							Unidade:	m²
		Locais:	C	L	H	A	N	SUBTOTAL	TOTAL	
		COBERTA DO PAV INFERIOR				154,98	1,00	154,98	154,98	

CÂMARA MUNICIPAL
FLS. Nº 317
SÃO MIGUEL-RN

ESTADO DO RIO GRANDE DO NORTE
CÂMARA MUNICIPAL DE SÃO MIGUEL-RN
CNPJ: 08.393.126/0001-85
Contato: (84) 2129-0158 Email: administrativo@camarasaomiguel.rn.gov.br

OBRA: MANUTENÇÃO E PINTURA DA CÂMARA MUNICIPAL DE SÃO MIGUEL-RN
LOCAL DA OBRA: RUA FRANCISCO OTAVIANO, CENTRO, 87 CEP:59.920.000 SÃO MIGUEL-RN
PROPRIETARIO: CÂMARA MUNICIPAL DE SÃO MIGUEL-RN





PISO CIMENTATDO PARA MANTA



ENGASTAMENTO DA MANTA

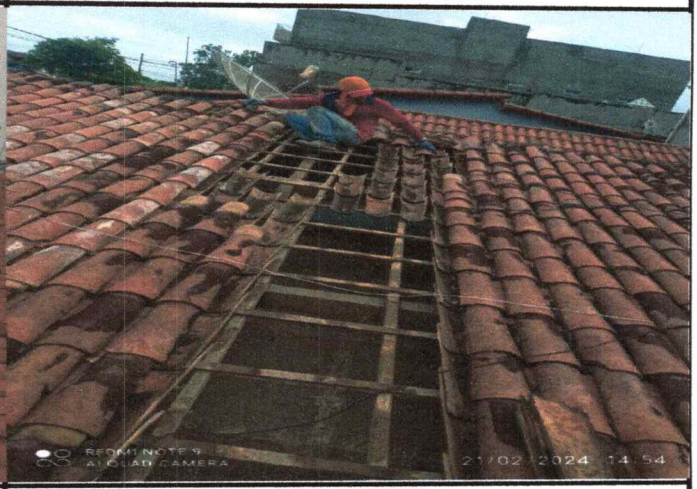

RETELHAMENTO



RETELHAMENTO



CÂMARA MUNICIPAL
FLS. Nº 318
SÃO MIGUEL-RN

REMOÇÃO DE PISO CERAMICO INFILTRADO



REMOÇÃO DE PISO CERAMICO INFILTRADO



REMOÇÃO DE PISO CERAMICO INFILTRADO



REELHAMENTO



RETELHAMENTO

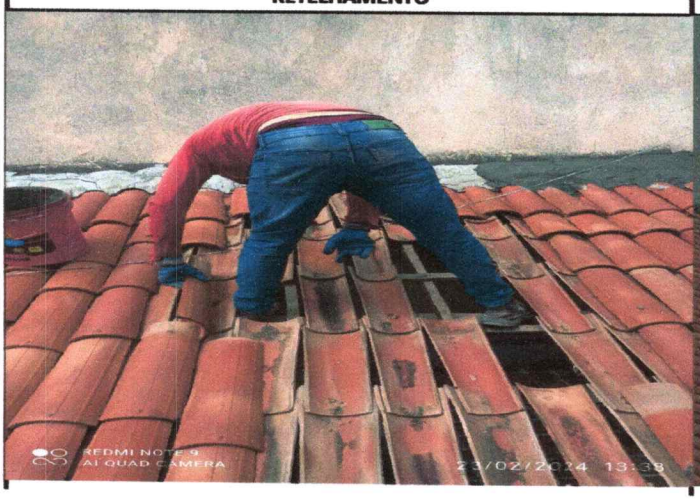

RETELHAMENTO



CÂMARA MUNICIPAL
FLS. Nº 319
SÃO MIGUEL-RN

RETELHAMENTO



RETELHAMENTO



DEMOLIÇÃO DE ARGAMASSA INFILTRADA



DEMOLIÇÃO DE ARGAMASSA INFILTRADA



DEMOLIÇÃO DE ARGAMASSA INFILTRADA



DEMOLIÇÃO DE ARGAMASSA INFILTRADA

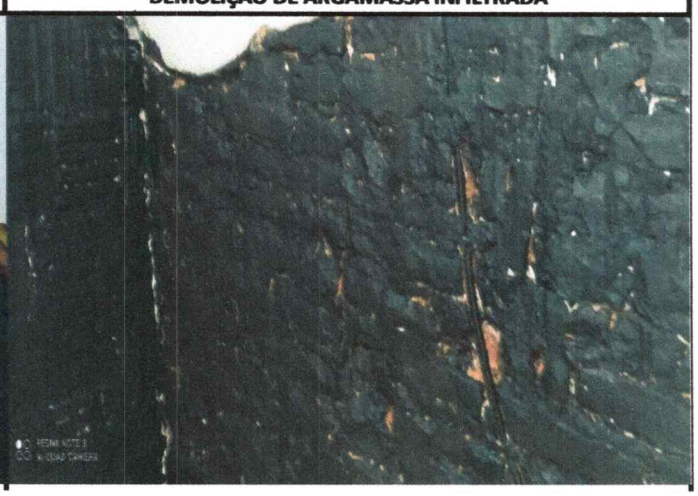

CÂMARA MUNICIPAL
FLS. Nº 320
SÃO MIGUEL-RN

DEMOLIÇÃO DE ARGAMASSA INFILTRADA



DEMOLIÇÃO DE ARGAMASSA INFILTRADA

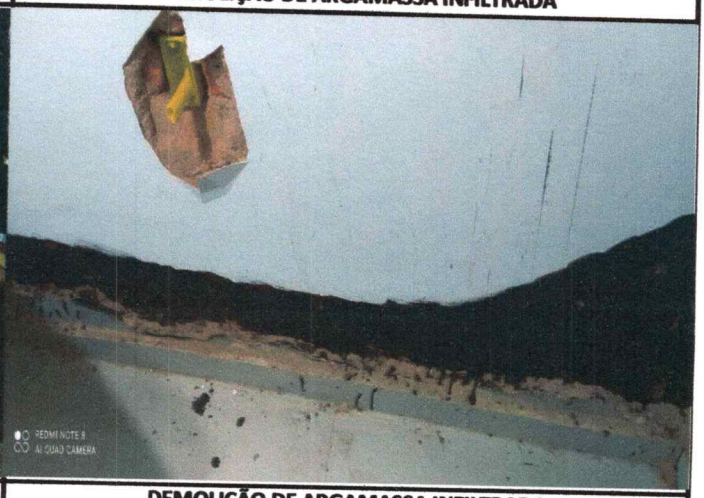

DEMOLIÇÃO DE ARGAMASSA INFILTRADA

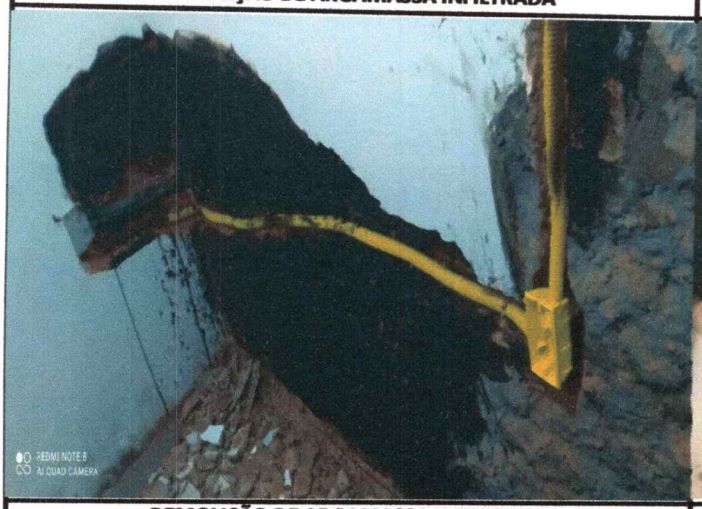

DEMOLIÇÃO DE ARGAMASSA INFILTRADA

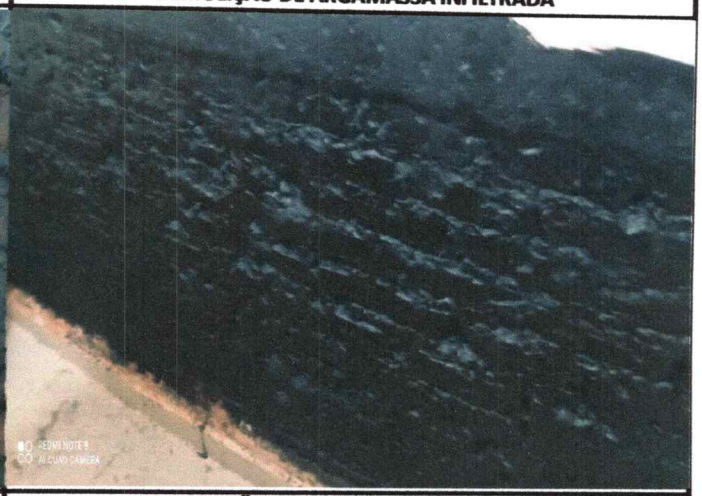

DEMOLIÇÃO DE ARGAMASSA INFILTRADA



DEMOLIÇÃO DE ARGAMASSA INFILTRADA

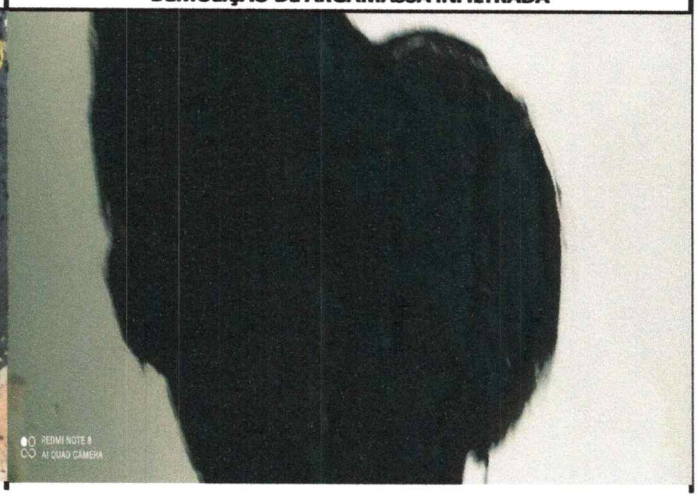

CÂMARA MUNICIPAL
FLS. Nº 321
SÃO MIGUEL-RN

DEMOLIÇÃO DE ARGAMASSA INFILTRADA



DEMOLIÇÃO DE ARGAMASSA INFILTRADA

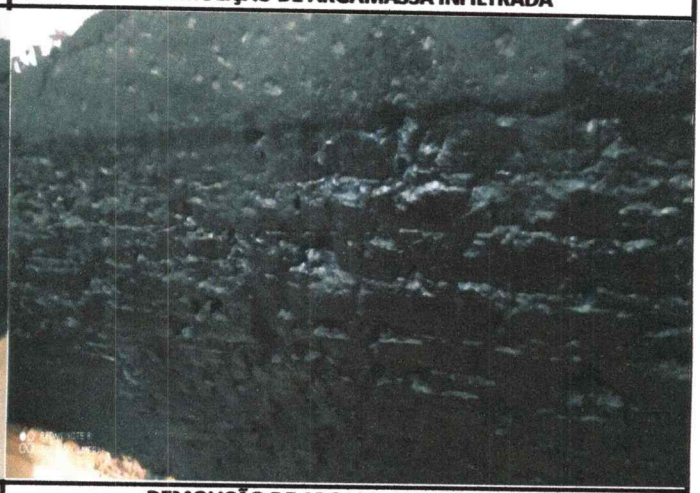

DEMOLIÇÃO DE ARGAMASSA INFILTRADA



DEMOLIÇÃO DE ARGAMASSA INFILTRADA

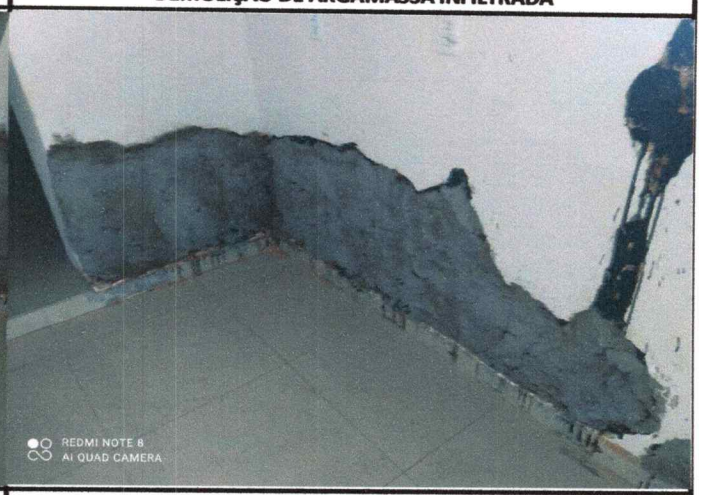

DEMOLIÇÃO DE ARGAMASSA INFILTRADA



ARGAMSSA COM ADITIVO



CÂMARA MUNICIPAL
FLS. Nº 322
SÃO MIGUEL-RN

DEMOLIÇÃO ARGAMASSSA INFILTRADA



PISO CIMENTADO



PISO CIMENTADO

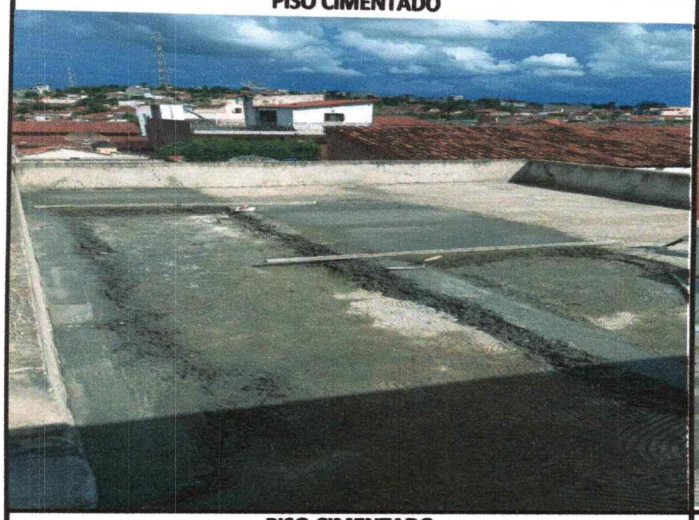

PISO CIMENTADO



PISO CIMENTADO



PISO CIMENTADO



CÂMARA MUNICIPAL
FLS. Nº 323
SÃO MIGUEL-RN

PISO CIMENTADO



MANTA ALUMINIZADA

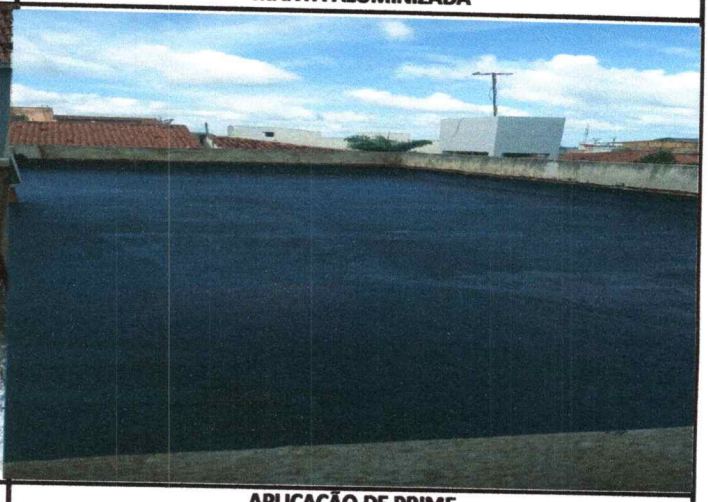

MANTA ALUMINIZADA

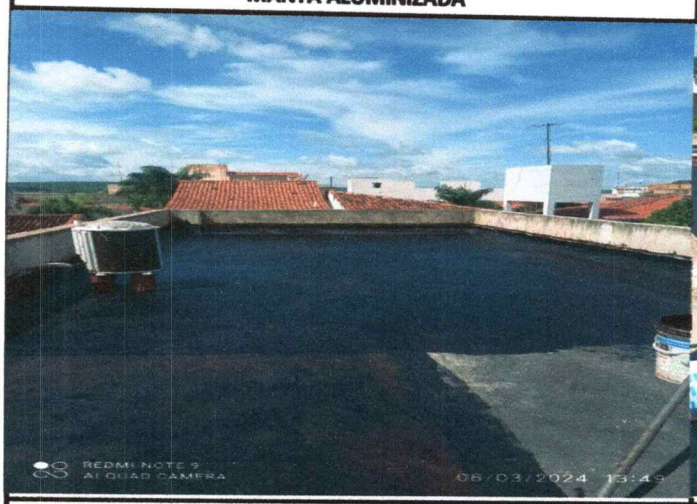

APLICAÇÃO DE PRIME

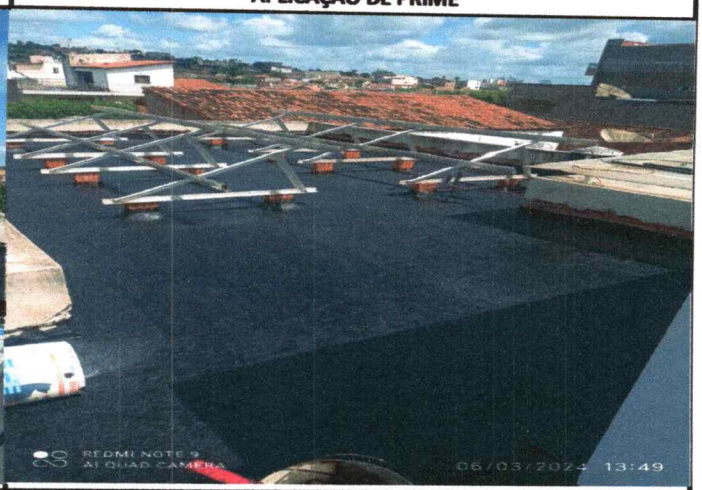

APLICAÇÃO DE PRIME

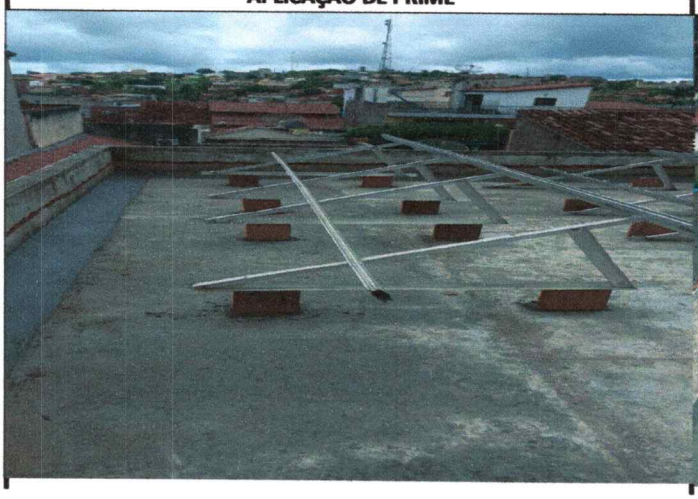

APLICAÇÃO DE PRIME



CÂMARA MUNICIPAL
FLS. Nº 324
SÃO MIGUEL-RN

REGULARIZAÇÃO DE PISO	REGULARIZAÇÃO DE PISO
	
REGULARIZAÇÃO DE PISO	**REGULARIZAÇÃO DE PISO**
	
REGULARIZAÇÃO DE PISO	

Câmara Municipal de São Miguel

Rua Chico Otaviano, s/n - Centro - 59.920-000 - São Miguel/ RN
CNPJ: 08.393.126/0001-85 Fone: (84) 3353-2073 cmsaomiguel@outlook.com

Usuário: Leosdanya da Cruz	Chave de Autenticação Digital 1847-5070-381	Página 1 / 1

Documento Extraorçamentário

Vencimento: 01/03/2024
Emissão: 01/03/2024 **Número:** 660/2024
Conta contábil: **20 - ISS RETIDO NA FONTE**
Nível contábil: 2.1.8.8.1.01.08.00.00.00 - ISS
Credor: **62 - PREFEITURA MUNICIPAL DE SAO MIGUEL**
Endereço: RUA PADRE TERTULIANO FERNANDES, 46 - CENTRO
Cidade: São Miguel - RN
CNPJ: **08.355.463/0001-88** **Fone:**
Banco: **CEP:** 59.920-000
Objeto resumido: **Agência:** **C/C:**

CÂMARA MUNICIPAL FLS. Nº 325 SÃO MIGUEL-RN

Empenhos Retidos/Consignados

Número	Seq. retenção	Valor (R$)	Número	Seq. retenção	Valor (R$)
29010001/2024	26668	871,14			
				Total:	**871,14**

Importa este documento extraorçamentário o valor de: oitocentos e setenta e um reais e quatorze centavos

Fonte de recurso	Destinação	Valor (R$)
15000000 - Recursos não vinculados de impostos	1.500.0000 - Sem Classificação	871,14
	Total:	**871,14**

Movimentos Contábeis a Efetivar

Débitos		Créditos	
Patrimonial		**Patrimonial**	
20 2.1.8.8.1.01.08.00.00.00 - ISS RETIDO NA FONTE	871,14	1.0.0.0.0.00.00.00.00.00 - ATIVO	871,14
Controle		**Controle**	
8.2.1.1.3.02.00.00.00.00 - COMPROMETIDA POR RETENÇÕES E CONSIGNAÇ	871,14	8.2.1.1.4.00.00.00.00.00 - DISPONIBILIDADE POR DESTINAÇÃO DE RECURS	871,14

Walkei Paulo Pessoa Freitas
TESOUREIRO

Câmara Municipal de São Miguel

Rua Chico Otaviano, s/n - Centro - 59.920-000 - São Miguel/ RN
CNPJ: 08.393.126/0001-85 Fone: (84) 3353-2073 cmsaomiguel@outlook.com

Usuário: Leosdanya da Cruz	Chave de Autenticação Digital 1621-6734-564	Página 1 / 1

Aviso de Movimento - Retenção de empenho

Data de movimento: 01/03/2024

Sequência: 26668

Empenho: 29010001/2024 **Aviso de liquidação:** 26667 **Sequência estornada:**

Órgão orçam.: 1000 - Câmara Municipal

Un. orçam.: 1001 - Câmara Municipal

Despesa: 1244 - Obras e Instalações

Elemento: 51 - Obras e Instalações **Valor:** R$ 871,14

Detalhamento: 99 - outras obras e instalações

Fonte recurso: 15000000 - Recursos não vinculados de impostos

Importa este movimento o valor de: oitocentos e setenta e um reais e quatorze centavos **Destinação:** 1.500.0000

Credor: 1301 - BOBO CONSTRUCOES E SERVICOS EIRELI

Endereço: AV RAIMUNDO LAURINDO DE HOLANDA, 260 - NUCLEO VEREADOR

Cidade: São Miguel - RN

CPF/CNPJ: 35.341.731/0001-85 **Fone:**(84) 9957-9320

Banco: Banco Cooperativo Sicredi S.A. **CEP:**59.920-000

Agência:2207-1 **C/C:** 25141-0

Objeto resumido: Contratação de empresa para realização de manutenção e reparos na sede da Câmara Municipal de São Miguel

Documento fiscal: Nota Fiscal

Número: 147

Emissão: 01/03/2024 **Série:**u **Subsérie:**

Valor: R$ 39.240,64

CÂMARA MUNICIPAL FLS. Nº 326 SÃO MIGUEL/RN

Retenções/Consignações Efetivadas

Código Título		Valor R$
20	ISS RETIDO NA FONTE	871,14
	Total Retido/Consignado:	**871,14**

Movimentos Contábeis

Débitos		Créditos	
Patrimonial		**Patrimonial**	
2.1.3.1.1.01.99.01 - FORNECEDORES DO EXERCICIO	871,14	20 - 2.1.8.8.1.01.08 - ISS	871,14
Orçamentário		**Orçamentário**	
6.2.2.1.3.03 - CREDITO EMPENHADO LIQUIDADO A PAGAR	871,14	6.2.2.1.3.04 - CREDITO EMPENHADO LIQUIDADO PAGO	871,14
6.2.2.9.2.01.03 - EMPENHOS LIQUIDADOS A PAGAR	871,14	6.2.2.9.2.01.04.01 - RETIDO/CONSIGNADO	871,14
Controle		**Controle**	
8.2.1.1.3.01 - COMPROMETIDA POR LIQUIDAÇÃO	871,14	8.2.1.1.3.02 - COMPROMETIDA POR RETENÇÕES E CONSIGNAÇÕES	871,14

Histórico: 94003 - Retenção/Consignação de Empenho Orçamentário

Complemento:

Câmara Municipal de São Miguel

Rua Chico Otaviano, s/n - Centro - 59.920-000 - São Miguel/ RN
CNPJ: 08.393.126/0001-85 Fone: (84) 3353-2073 cmsaomiguel@outlook.com

Processo de Pagamento

Número:

Sequência estornada:

Doc. extra orçamentário: **660/2024**

Data de pagamento: 25/04/2024

Histórico de movimento: 93001 - Pagamento de Documento Extraorçamentário

CÂMARA MUNICIPAL FLS. Nº 327 SÃO MIGUEL-RN

Favorecido

Credor: 62 - PREFEITURA MUNICIPAL DE SAO MIGUEL
Endereço: RUA PADRE TERTULIANO FERNANDES, 46 - CENTRO
Cidade: São Miguel - RN
Fone:
CPF/CNPJ: 08.355.463/0001-88
CEP: 59.920-000

Valores

Valor bruto:	**R$ 871,14**
Valor retido:	**R$ 0,00**
Valor líquido:	**R$ 871,14**

Despesa Extra Orçamentária

Conta contábil: 20 - 2.1.8.8.1.01.08.00.00.00 - ISS RETIDO NA FONTE

Conta Pagadora

Conta contábil: 7 - 1.1.1.1.1.19.99.00.00.00 - CAMARA MUNICIPAL DE SAO MIGUEL - 31423-4 **Valor:** R$ 871,14

Conta corrente: 31423-4 **Categoria bancária:** 120 - Transferência **Documento bancário:** 25091

BOBÔ
ARQUITETURA & ENGENHARIA

CÂMARA MUNICIPAL
FLS. Nº 328
SÃO MIGUEL-RN

À
Câmara Municipal de Vereadores de São Miguel/RN
ASSUNTO: Solicitação de Pagamento de Medição

A empresa **Bobô Construções e Serviços EIRELI – ME inscrita sob CNPJ de n° 35.341.731/0001-85**, vem através deste, informar que foi realizado uma errata com relação a **NOTA FISCAL 00000147 Código de Verificação:UIT9-IMREP** da 1° Medição referente a SERVIÇO DE MANUTENÇÃO E REPAROS DA SEDE DA CÂMARA MUNICIPAL DE SÃO MIGUEL-RN ficando com os seguintes valores:

VALOR TOTAL DA NOTA = R$ 39.240,64

VALOR TOTAL ISS= R$ 871,14

VALOR TOTAL LIQUIDO= R$ 38.423,5

Na certeza do atendimento de nosso pedido, agradecemos desde já. Atenciosamente.

São Miguel - RN 24, Abril de 2024.

BOBO CONSTRUCOES E SERVICOS LTDA:35341731000185

Assinado de forma digital por BOBO CONSTRUCOES E SERVICOS LTDA:35341731000185

Bobô Construções e Serviços Eireli – ME
CNPJ: 35.341.731/0001-85

Contatos: (84) 9 9957-9320 / 9 9184-3317
IG: @bobo.construcoes / Email: bobconstrucoes@gmail.com
Av: Raimundo Laurindo de Holanda,260 - Bairro: Vereador Raimundo Pedro
São Miguel - RN

PREFEITURA DE SÃO MIGUEL

CARTA DE CORREÇÃO

Nº: **20240424142255** ANEXADA EM: **24/04/2024**

Número da Nota: **00000147**

Data e Hora de Emissão: **01/03/2024 11:26:33**

Código de Verificação: **UIT9-IMREP**

PRESTADOR DE SERVIÇOS

CPF/CNPJ: **35.341.731/0001-85** Inscrição Municipal: **7400544**

Nome/Razão Social: **BOBO CONSTRUÇÕES E SERVIÇOS EIRELI**

Endereço: **AV. RAIMUNDO LAURINDO DE HOLANDA, 260**

Municipio: **SÃO MIGUEL** UF: **RN** CEP: **59920000**

E-mail: **rafael@contadmin.com.br**

CÂMARA MUNICIPAL FLS. Nº 329 SÃO MIGUEL-RN

TOMADOR DE SERVIÇOS

CPF/CNPJ: **08.393.126/0001-85** Inscrição Municipal: **---**

Nome/Razão Social: **CÂMARA MUNICIPAL DE SÃO MIGUEL**

Endereço: **RUA CHICO OTAVIANO, 87 CENTRO**

Municipio: **SÃO MIGUEL** UF: **RN** CEP: **59920000**

E-mail:

DESCRIÇÃO

VINHEMOS A REPARAR UM ERRO NA ELABORAÇÃO DA NOTA, PARA UM DESTAQUE DO VALOR DO INSS RETIDO NA NOTA, ONDE NA VERDADE DEVERIA SE TRATAR APENAS DE ISS. VISTO QUE A OBRA SE TRATA APENAS DE UMA MANUTENÇÃO DO IMOVEL.

NOTA EXPLICATIVA

A Carta de Correção, de acordo com a legislação vigente, permite a regularização de erro ocorrido na emissão de NFS-e, DESDE QUE O ERRO NÃO ESTEJA RELACIONADO COM:

I. As variáveis que determinam o valor do imposto tais como: base de cálculo, alíquota, valor das deduções, código da atividade,diferença de preço,quantidade e valor da prestação de serviços;

II. A correção de dados cadastrais que implique qualquer alteração do prestador ou tomador de serviços;

III. O número da nota e a data de emissão;

Iv. A indicação de isenção ou imunidade relativa as ISS;

V. A indicação da existência de ação judicial relativa as ISS;

VI. A indicação do local de competência do ISS;

VII. A indicação da responsabilidade pelo recolhimento do ISS;

VIII. O número e a data de emissão do Recibo Provisório de Serviços - RPS.

PREFEITURA DE SÃO MIGUEL

Secretaria da Fazenda

NFSe Nota Fiscal de Serviços Eletrônica

Rua Padre Tertuliano Fernandes Nº 46 - Centro, CEP 59.920-000 - SÃO MIGUEL - Rio Grande do Norte TEL.: 84-3353-2351 CNPJ: 08.355.463/0001-88

Número da Nota: **00000147**
Competência: **MAR/2024**
Data e Hora Emissão: **01/03/2024 11:26:33**
Código de Verificação: **UIT9MRE1**

CÂMARA MUNICIPAL FLS. Nº 330 SÃO MIGUEL-RN

INFORMAÇÕES FISCAIS

Exigibilidade do ISS: **EXIGÍVEL**	Regime de Tributação: **SIMPLES NACIONAL**	Município de Incidência do ISS: **SÃO MIGUEL - RN**		Local da Prestação: **SÃO MIGUEL - RN**
Número do RPS:	Série do RPS:	Tipo do RPS:	Emissão do RPS:	ISS Retido: **SIM**

PRESTADOR DE SERVIÇOS

CPF/CNPJ: **35.341.731/0001-85**
Nome/Razão Social: **BOBO CONSTRUÇÕES E SERVIÇOS EIRELI** Inscrição Municipal: **7400544**
Endereço: **AV. RAIMUNDO LAURINDO DE HOLANDA ,ZONA RURAL. 260**
Municipio: **SÃO MIGUEL** UF: **RN** CEP: **59920000**
E-mail: **rafael@contadmin.com.br** TEL: **8499579320**

TOMADOR DE SERVIÇOS

CPF/CNPJ: **08.393.126/0001-85** Inscrição Municipal: **5400026**
Nome/Razão Social: **CÂMARA MUNICIPAL DE SÃO MIGUEL** Inscrição Estadual: **---**
Endereço: **RUA CHICO OTAVIANO, 87 CENTRO**
Municipio: **SÃO MIGUEL** UF: **RN** CEP: **59920000**
E-mail:

CONSTRUÇÃO CIVIL

Informações: **NOTA FISCAL REFERENTE AOS SERVIÇO DE MANUTENÇÃO E REPAROS DA SEDE DA CÂMARA MUNICIPAL DE SÃO MIGUEL-RN;**

DISCRIMINAÇÃO DOS SERVIÇOS

1.SERVICO DE MANUTENCAO E REPAROS DA SEDE DA CAMARA MUNICIPAL DE SAO MIGUEL-RN #QTD:1 - V.UND.:R$39.240,64 - TOTAL.:R$39.240,64 - DED.:R$15.696,25

VALOR DO ISS: 39.240,64 X 3,70 X 60%= R$ 871,14
VALORR DO INSS: 39.240,64 X 40% X 11%= R$ 1.726,59
BANCO:
CONTA CORRENTE: 25141-0
AGENCIA: 2207
COOPERATIVA SICREDI

VALOR TOTAL DA NOTA = R$ 39.240,64

Atividade Prestada: **4399101 - ADMINISTRAÇÃO DE OBRAS**

Código CNAE: **702 - 702 - Execução, por administração, empreitada ou subempreitada, de obras de construção civil, hidráulica ou elétrica e de outras**

Valor Liquido (R$)	Valor das Deduções (R$)	Base de Cálculo (R$)	Alíquota (%)	Valor do ISS (R$)
36.642,91	15.696,25	23.544,39	3,70%	871,14
COFINS (R$)	**INSS (R$)**	**PIS (R$)**	**CSLL (R$)**	**IRRF (R$)**
0,00	1.726,59	0,00	0,00	0,00
Outras Retenções(R$)				
0,00				

OUTRAS INFORMAÇÕES5

- Esta NFS-e foi emitida com respaldo na lei vigente.
- O ISS desta NFS-e será RETIDO pelo Tomador de Serviço.
- Optante pelo Simples Nacional.

https://www.tributosmunicipais.com.br/NFE-saomiguel/notaFiscalAction.do?operacao=verificarAutenticidade

612783464911662

Aquisição de itens de armarinho, conforme descrições e quantitativos.

CÂMARA MUNICIPAL
FLS. Nº 331
SÃO MIGUEL-RN

GOVERNO

EmissÃ£o de comprovantes

G3382509153495891
25/04/2024 09:21:00

SISBB - SISTEMA DE INFORMACOES BANCO DO BRASIL
25/04/2024 - AUTOATENDIMENTO - 09.21.00
1140101140 SEGUNDA VIA 0001
COMPROVANTE DE TRANSFERENCIA
COMPROVANTE DE
TED - TRANSFERENCIA ELETRONICA DISPONIVEL
CLIENTE: CAMARA MUNICIPAL DE SAO M
AGENCIA: 1140-1 CONTA: 31.423-4
==========
FINALIDADE: 01 CREDITO EM CONTA
REMETENTE : CAMARA MUNICIPAL DE SAO M
BANCO: 748 - BCO COOPERATIVO SICREDI S.A.
AGENCIA: 2207-1 - SICREDI NATAL
CONTA: 25.141-0

FAVORECIDO: BOBO CONSTRUCOES E SERVICOS LTDA
CPF/CNPJ: 35.341.731/0001-85
VALOR: R$ 1.726,59
DEBITO EM: 25/04/2024
==========
DOCUMENTO: 042501
AUTENTICACAO SISBB: F.965.9B2.A4F.2AA.F70

CÂMARA MUNICIPAL
FLS. Nº 332
SÃO MIGUEL-RN

PREFEITURA MUNICIPAL DE SÃO MIGUEL

SECRETARIA MUN. DE ADM. FIN. PLAN. E ORÇAMENTO

DAM - DOCUMENTO DE ARRECADAÇÃO MUNICIPAL

INFORMAÇÕES SOBRE O DAM

PAGUE SEU TRIBUTO ATÉ O VENCIMENTO

Cedente	Data Processamento
PREFEITURA MUNICIPAL DE SÃO MIGUEL	25/04/2024

N. CGM	Inscrição Mercantil	Nosso Número (Núm. Dam)
6085547	5400026	24/0000000000713806-6

Agência/Cod.Cedente	Tipo Imposto
4189/4189	ISS - RETIDO NA FONTE

ISS - RETIDO NA FONTE:
* 01/01 - 2024 (LN) Valor Atual R$ 871,14, ACRÉSCIMOS LEGAIS R$ 182,94, Descontos R$ 182,94, Pago R$ 0,00
REFERÊNCIA: 03/2024
BASE CÁLCULO: R$ 871,14

TAXA EXPEDIENTE MERCANTIL:
* 01/01 - 2024 R$ 2,02 (EB)

TRIBUTO	871,14
MULTA	174,23
JUROS	8,71
T. EXP.	2,02
DESCONTO	182,94
TOTAL	873,16

INFORMAÇÕES DO CONTRIBUINTE

Contribuinte: CÂMARA MUNICIPAL DE SÃO MIGUEL
Endereço: RUA CHICO OTAVIANO, 87, - Bairro: CENTRO
SÃO MIGUEL/RN
CEP: 59920-000
CPF/CNPJ: 08.393.126/0001-85
Cód. Atividade: 8411600 ADMINISTRAÇÃO PÚBLICA EM GERAL
CÂMARA MUNICIPAL DE SÃO MIGUEL

LN - Lançamento Normal, P - Parcelamento, PD - Parcelamento Desfeito, AF - Ação Fiscal, S - Substituição, NFE - Nota Fiscal Eletrônica, EB - Emissão de Boleto

Vencimento	Total
30/04/2024	873,16

Autenticação	Linha Digitável
	81660000008 6 73164189202 1 40430000000 1 00000713806 8

Operador: 1311972

VIA DO CONTRIBUINTE

OBSERVAÇÕES

GUIA DE RECOLHIMENTO DE ISSQN RETIDO NA FONTE DE BOBO CONSTRUÇÕES E SERVIÇOS EIRELI CONFORME A NOTA FISCAL DE SERVIÇO ELETRÔNICA Nº 00000147 EMITIDA EM 01/03/2024.
BASE DE CÁLCULO: R$ 23.544,39

CÂMARA MUNICIPAL FLS. Nº 333 SÃO MIGUEL-RN

PREFEITURA MUNICIPAL DE SÃO MIGUEL

SECRETARIA MUN. DE ADM. FIN. PLAN. E ORÇAMENTO

Tipo Imposto

ISS - RETIDO NA FONTE - 2024

Local de Pagamento	Vencimento
PAGÁVEL PREFERENCIALMENTE NAS AGENCIAS DO BANCO DO BRASIL, CAIXA ECONÔMICA, LOTÉRICAS E	30/04/2024

CONTRIBUINTE: CÂMARA MUNICIPAL DE SÃO MIGUEL
ENDEREÇO: RUA CHICO OTAVIANO, 87, - Bairro: CENTRO
SÃO MIGUEL/RN

Cód. Atividade: 8411600 ADMINISTRAÇÃO PÚBLICA EM GERAL

CÂMARA MUNICIPAL DE SÃO MIGUEL

Cód. Proc.: 24/0000000000713806-6

Data do Processamento 25/04/2024

(=) Valor do Documento 873,16

(-) Desconto/Abatimento

(-) Outras Deduções

(+) Mora/Multa

(+) Outros Acréscimos

(=) Valor Cobrado

Instruções (Texto de Responsabilidade do Cedente)

ATENÇÃO CAIXA:

Não Receber após o Vencimento.

OBS: Evite cobrança judicial, pague seus tributos em dia.

Pague Com PIX

81660000008 6 73164189202 1 40430000000 1 00000713806 8

AUTENTICAÇÃO MECÂNICA

GOVERNO

EmissÃ£o de comprovantes

G3332511168625091
25/04/2024 11:19:21

SISBB - SISTEMA DE INFORMACOES BANCO DO BRASIL
25/04/2024 - AUTOATENDIMENTO - 11.19.21
1140101140 SEGUNDA VIA 0001

COMPROVANTE DE PAGAMENTO

CLIENTE: CAMARA MUNICIPAL DE SAO M
AGENCIA: 1140-1 CONTA: 31.423-4

==========

Convenio P M SAO MIGUEL DAM
Codigo de Barras 81660000008-6 73164189202-1
40430000000-1 00000713806-8
Data do pagamento 25/04/2024
Valor Total 873,16

DOCUMENTO: 042504
AUTENTICACAO SISBB: 7.6E7.E10.577.859.E74

CÂMARA MUNICIPAL
FLS. Nº 334
SÃO MIGUEL-RN

Aviso de Movimento - Liquidação de empenho

Data de movimento: 10/04/2024 **Sequência:** **26804**

Data de vencimento: **10/04/2024** **Sequência estornada:**

Empenho: **29010001/2024**

Órgão orçam.: 1000 - Câmara Municipal

Un. orçam.: 1001 - Câmara Municipal

Despesa: 1244 - Obras e Instalações **Valor:** **R$ 25.795,94**

Elemento: 51 - Obras e Instalações

Detalhamento: 99 - outras obras e instalações

Fonte recurso: 15000000 - Recursos não vinculados de impostos **Id-Uso:** 1.500.0000

Importa este movimento o valor de: vinte e cinco mil e setecentos e noventa e cinco reais e noventa e quatro centavos

Credor: **1301 - BOBO CONSTRUCOES E SERVICOS EIRELI**

Endereço: AV RAIMUNDO LAURINDO DE HOLANDA, 260 - NUCLEO VEREADOR

Cidade: São Miguel - RN **Fone:** (84) 9957-9320

CPF/CNPJ: 35.341.731/0001-85 **CEP:** 59.920-000

Banco: 748 - Banco Cooperativo Sicredi S.A. **Agência:** 2207-1 **C/C:** 25141-0

Finalidade:

Objeto resumido: Contratação de empresa para realização de manutenção e reparos na sede da Câmara Municipal de São Miguel

Responsável atesto: 57 - REGELA MARIA DE SOUZA ANDRADE

CÂMARA MUNICIPAL FLS. Nº 335 SÃO MIGUEL-RN

Despesa liquidada em conformidade com os documentos abaixo:

Documento fiscal	Valor	Documento fiscal	Valor
Nota Fiscal - 0152 - 09/04/2024	R$ 25.795,94		

Movimentos Contábeis

Débitos		Créditos	
Patrimonial		**Patrimonial**	
13 - 1.2.3.2.1.99.99 - OUTROS BENS IMÓVEIS	25.795,94	2.1.3.1.1.01.99.01 - FORNECEDORES DO EXERCICIO	25.795,94
Orçamentário		**Orçamentário**	
6.2.2.1.3.01 - CREDITO EMPENHADO A LIQUIDAR	25.795,94	6.2.2.1.3.03 - CREDITO EMPENHADO LIQUIDADO A PAGAR	25.795,94
6.2.2.9.2.01.01 - EMPENHOS A LIQUIDAR	25.795,94	6.2.2.9.2.01.03 - EMPENHOS LIQUIDADOS A PAGAR	25.795,94
Controle		**Controle**	
8.2.1.1.2 - DISPONIBILIDADE POR DESTINAÇÃO DE RECURSOS	25.795,94	8.2.1.1.3.01 - COMPROMETIDA POR LIQUIDAÇÃO	25.795,94

Histórico: 94002 - Liquidação de Empenho Orçamentário

Complemento:

ALAN CAMPOS ALVES
PRESIDENTE
CÂMARA MUN. DE SÃO MIGUEL

Câmara Municipal de São Miguel

Rua Chico Otaviano, s/n - Centro - 59.920-000 - São Miguel/ RN
CNPJ: 08.393.126/0001-85 Fone: (84) 3353-2073 cmsaomiguel@outlook.com

Usuário: Leosdanya da Cruz	Chave de Autenticação Digital 1045-5598-945	Página 1 / 1

Processo de Pagamento

Número:

Sequência estornada:

Av. liquidação: 26804 **Empenho: 29010001/2024** **Data do movimento:** 10/04/2024

Histórico de movimento: 94004 - Pagamento de Empenho Orçamentário

CÂMARA MUNICIPAL FLS. Nº 336 SÃO MIGUEL-RN

Favorecido

Credor: 1301 - BOBO CONSTRUCOES E SERVICOS EIRELI
Endereço: AV RAIMUNDO LAURINDO DE HOLANDA, 260 - NUCLEO VEREADOR RAIMUNDO PEDRO
Cidade: São Miguel - RN **Fone:** (84) 9957-9320
CPF/CNPJ: 35.341.731/0001-85 **CEP:** 59.920-000

Valores

Valor bruto:	**R$ 25.795,94**
Valor retido:	**R$ 588,15**
Valor líquido:	**R$ 25.207,79**

Dotação

Un. orçam.: 1001 - Câmara Municipal **Despesa:** 1244 - Obras e Instalações
Ação: 1 - Ampliação, conservação e reforma da Sede do Poder Legislativo **Elemento:** 51 - Obras e Instalações
Fonte recurso: 15000000 - Recursos não vinculados de impostos **Detalhamento:** 99 - outras obras e instalações

Conta Pagadora

Conta contábil: 7 - CAMARA MUNICIPAL DE SAO MIGUEL - 31423-4 **Valor:** R$ 25.207,79
Conta corrente: 31423-4 **Categoria bancária:** 120 - Transferência **Documento bancário:** 42041

ALAN CAMPOS ALVES
PRESIDENTE
CÂMARA MUN. DE SÃO MIGUEL

Walkei Paulo Pessoa Freitas
TESOUREIRO

PREFEITURA DE SÃO MIGUEL

Secretaria da Fazenda

NFSe Nota Fiscal de Serviços Eletrônica

Rua Padre Tertuliano Fernandes N° 46 - Centro, CEP 59.920-000 - SÃO MIGUEL - Rio Grande do Norte TEL.: 84-3353-2351 CNPJ: 08.355.463/0001-88

Número da Nota: **00000152**
Competência: **ABR/2024**
Data e Hora Emissão: **09/04/2024 16:01:52**
Código de Verificação: **LNJX-2G3FW**

INFORMAÇÕES FISCAIS

Exigibilidade do ISS:	Regime de Tributação:	Município de Incidência do ISS:		Local da Prestação:
EXIGÍVEL	**SIMPLES NACIONAL**	**SÃO MIGUEL - RN**		**SÃO MIGUEL - RN**
Número do RPS:	Série do RPS:	Tipo do RPS:	Emissão do RPS:	ISS Retido: **SIM**

CÂMARA MUNICIPAL FLS. Nº 337 SÃO MIGUEL-RN

PRESTADOR DE SERVIÇOS

CPF/CNPJ:	**35.341.731/0001-85**		
Nome/Razão Social:	**BOBO CONSTRUÇÕES E SERVIÇOS EIRELI**	Inscrição Municipal:	**7400544**
Endereço:	**AV. RAIMUNDO LAURINDO DE HOLANDA ,ZONA RURAL. 260**		
Municipio:	**SÃO MIGUEL**	UF: **RN**	CEP: **59920000**
E-mail:	**rafael@contadmin.com.br**		TEL: **8499579320**

TOMADOR DE SERVIÇOS

CPF/CNPJ:	**08.393.126/0001-85**	Inscrição Municipal: **5400026**	Inscrição Estadual: —
Nome/Razão Social:	**CÂMARA MUNICIPAL DE SÃO MIGUEL**		
Endereço:	**RUA CHICO OTAVIANO, 87 CENTRO**		
Municipio:	**SÃO MIGUEL**		
E-mail:		UF: **RN**	CEP: **59920000**

CONSTRUÇÃO CIVIL

Número ART: **RN20240671642**

Informações: **NOTA FISCAL REFERENTE AOS SERVIÇO DE MANUTENÇÃO E REPAROS DA SEDE DA CÂMARA MUNICIPAL DE SÃO MIGUEL-RN**

DISCRIMINAÇÃO DOS SERVIÇOS

1.SERVICO DE MANUTENCAO E REPAROS DA SEDE DA CAMARA MUNICIPAL DE SAO MIGUEL-RN #QTD:1 - V.UND.:R$25.795,94 - TOTAL.:R$25.795,94 - DED.:R$10.318,37

VALOR DO ISS: 25.795,94 X 3,80 X 60%= R$ 588,15
VALORR DO INSS: 25.795,94 X 40% X 11%= R$ 1.135,02
BANCO:
CONTA CORRENTE: 25141-0
AGENCIA: 2207
COOPERATIVA SICREDI

VALOR TOTAL DA NOTA = R$ 25.795,94

Atividade Prestada: **4399101 - ADMINISTRAÇÃO DE OBRAS**

Código CNAE: **702 - 702 - Execução, por administração, empreitada ou subempreitada, de obras de construção civil, hidráulica ou elétrica e de outras**

Valor Liquido (R$)	Valor das Deduções (R$)	Base de Cálculo (R$)	Alíquota (%)	Valor do ISS (R$)
24.072,77	10.318,37	15.477,57	3,80%	588,15
COFINS (R$)	**INSS (R$)**	**PIS (R$)**	**CSLL (R$)**	**IRRF (R$)**
0,00	1.135,02	0,00	0,00	0,00
Outras Retenções(R$)				
0,00				

OUTRAS INFORMAÇÕES5

- Esta NFS-e foi emitida com respaldo na lei vigente.
- O ISS desta NFS-e será RETIDO pelo Tomador de Serviço.
- Optante pelo Simples Nacional.

https://www.tributosmunicipais.com.br/NFE-saomiguel/notaFiscalAction.do?operacao=verificarAutenticidade

817546287984105

Câmara Municipal de São Miguel

Rua Chico Otaviano, s/n - Centro - 59.920-000 - São Miguel/ RN
CNPJ: 08.393.126/0001-85 Fone: (84) 3353-2073 cmsaomiguel@outlook.com

Usuário: Leosdanya da Cruz	Chave de Autenticação Digital: 1690-7087-072	Página: 1 / 1

Aviso de Movimento - Retenção de empenho

Data de movimento: 10/04/2024 **Sequência:** 26805

Sequência estornada:

Empenho: 29010001/2024 **Aviso de liquidação:** 26804

Órgão orçam.: 1000 - Câmara Municipal

Un. orçam.: 1001 - Câmara Municipal

Despesa: 1244 - Obras e Instalações **Valor:** R$ 588,15

Elemento: 51 - Obras e Instalações

Detalhamento: 99 - outras obras e instalações

Fonte recurso: 15000000 - Recursos não vinculados de impostos **Destinação:** 1.500.0000

Importa este movimento o valor de: quinhentos e oitenta e oito reais e quinze centavos

CÂMARA MUNICIPAL FLS. Nº 338 SÃO MIGUEL-RN

Credor: 1301 - BOBO CONSTRUCOES E SERVICOS EIRELI

Endereço: AV RAIMUNDO LAURINDO DE HOLANDA, 260 - NUCLEO VEREADOR

Cidade: São Miguel - RN **Fone:**(84) 9957-9320

CPF/CNPJ: 35.341.731/0001-85 **CEP:**59.920-000

Banco: Banco Cooperativo Sicredi S.A. **Agência:**2207-1 **C/C:** 25141-0

Objeto resumido: Contratação de empresa para realização de manutenção e reparos na sede da Câmara Municipal de São Miguel

Documento fiscal: Nota Fiscal

Número: 0152 **Série:**u **Subsérie:**

Emissão: 09/04/2024 **Valor:** R$ 25.795,94

Retenções/Consignações Efetivadas

Código Título	Valor R$
20 ISS RETIDO NA FONTE	588,15
Total Retido/Consignado:	**588,15**

Movimentos Contábeis

Débitos		Créditos	
Patrimonial		**Patrimonial**	
2.1.3.1.1.01.99.01 - FORNECEDORES DO EXERCICIO	588,15	20 - 2.1.8.8.1.01.08 - ISS	588,15
Orçamentário		**Orçamentário**	
6.2.2.1.3.03 - CREDITO EMPENHADO LIQUIDADO A PAGAR	588,15	6.2.2.1.3.04 - CREDITO EMPENHADO LIQUIDADO PAGO	588,15
6.2.2.9.2.01.03 - EMPENHOS LIQUIDADOS A PAGAR	588,15	6.2.2.9.2.01.04.01 - RETIDO/CONSIGNADO	588,15
Controle		**Controle**	
8.2.1.1.3.01 - COMPROMETIDA POR LIQUIDAÇÃO	588,15	8.2.1.1.3.02 - COMPROMETIDA POR RETENÇÕES E CONSIGNAÇÕES	588,15

Histórico: 94003 - Retenção/Consignação de Empenho Orçamentário

Complemento:

Câmara Municipal de São Miguel

Rua Chico Otaviano, s/n - Centro - 59.920-000 - São Miguel/ RN
CNPJ: 08.393.126/0001-85 Fone: (84) 3353-2073 cmsaomiguel@outlook.com

Usuário: Leosdanya da Cruz	Chave de Autenticação Digital	Página
	1973-2595-743	1 / 1

Documento Extraorçamentário

Vencimento: 10/04/2024 **Número:** 674/2024

Emissão: 10/04/2024

Conta contábil: 20 - ISS RETIDO NA FONTE

Nível contábil: 2.1.8.8.1.01.08.00.00.00 - ISS

Credor: 62 - PREFEITURA MUNICIPAL DE SAO MIGUEL

Endereço: RUA PADRE TERTULIANO FERNANDES, 46 - CENTRO

Cidade: São Miguel - RN **Fone:**

CNPJ: 08.355.463/0001-88 **CEP:** 59.920-000

Banco: **Agência:** **C/C:**

Objeto resumido:

CÂMARA MUNICIPAL FLS. Nº 339 SÃO MIGUEL-RN

Empenhos Retidos/Consignados

Número	Seq. retenção	Valor (R$)	Número	Seq. retenção	Valor (R$)
29010001/2024	26805	588,15			
				Total:	**588,15**

Importa este documento extraorçamentário o valor de: quinhentos e oitenta e oito reais e quinze centavos

Fonte de recurso	Destinação	Valor (R$)
15000000 - Recursos não vinculados de impostos	1.500.0000 - Sem Classificação	588,15
	Total:	**588,15**

Movimentos Contábeis a Efetivar

Débitos		Créditos	
Patrimonial		**Patrimonial**	
20 2.1.8.8.1.01.08.00.00.00 - ISS RETIDO NA FONTE	588,15	1.0.0.0.0.00.00.00.00.00 - ATIVO	588,15
Controle		**Controle**	
8.2.1.1.3.02.00.00.00.00 - COMPROMETIDA POR RETENÇÕES E CONSIGNAÇ	588,15	8.2.1.1.4.00.00.00.00.00 - DISPONIBILIDADE POR DESTINAÇÃO DE RECURS	588,15

Walkei Paulo Pessoa Freitas
TESOUREIRO

Processo de Pagamento

Número:

Sequência estornada:

Doc. extra orçamentário: **674/2024** **Data de pagamento:** 25/04/2024

Histórico de movimento: 93001 - Pagamento de Documento Extraorçamentário

CÂMARA MUNICIPAL FLS. Nº 340 SÃO MIGUEL-RN

Favorecido

Credor: 62 - PREFEITURA MUNICIPAL DE SAO MIGUEL
Endereço: RUA PADRE TERTULIANO FERNANDES, 46 - CENTRO
Cidade: São Miguel - RN **Fone:**
CPF/CNPJ: 08.355.463/0001-88 **CEP:** 59.920-000

Valores

Valor bruto:	**R$ 588,15**
Valor retido:	**R$ 0,00**
Valor líquido:	**R$ 588,15**

Despesa Extra Orçamentária

Conta contábil: 20 - 2.1.8.8.1.01.08.00.00.00 - ISS RETIDO NA FONTE

Conta Pagadora

Conta contábil: 7 - 1.1.1.1.1.19.99.00.00.00 - CAMARA MUNICIPAL DE SAO MIGUEL - 31423-4 **Valor:** R$ 588,15
Conta corrente: 31423-4 **Categoria bancária:** 120 - Transferência **Documento bancário:** 1119215

PREFEITURA MUNICIPAL DE SÃO MIGUEL

SECRETARIA MUN. DE ADM. FIN. PLAN. E ORÇAMENTO

DAM - DOCUMENTO DE ARRECADAÇÃO MUNICIPAL

INFORMAÇÕES SOBRE O DAM

PAGUE SEU TRIBUTO ATÉ O VENCIMENTO

Cedente	Data Processamento
PREFEITURA MUNICIPAL DE SÃO MIGUEL	25/04/2024

N. CGM	Inscrição Mercantil	Nosso Número (Núm. Dam)
6085547	5400026	24/000000000713805-2

Agência/Cod.Cedente	Tipo Imposto
4189/4189	ISS - RETIDO NA FONTE

INFORMAÇÕES DO CONTRIBUINTE

Contribuinte: CÂMARA MUNICIPAL DE SÃO MIGUEL
Endereço: RUA CHICO OTAVIANO, 87, - Bairro: CENTRO
SÃO MIGUEL/RN
CEP: 59920-000
CPF/CNPJ: 08.393.126/0001-85
Cód. Atividade: 8411600 ADMINISTRAÇÃO PÚBLICA EM GERAL
CÂMARA MUNICIPAL DE SÃO MIGUEL

LN - Lançamento Normal, P - Parcelamento, PD - Parcelamento Desfeito, AF - Ação Fiscal, S - Substituição, NFE - Nota Fiscal Eletrônica, EB - Emissão de Boleto

ISS - RETIDO NA FONTE:
* 01/01 - 2024 (LN) Valor Atual R$ 588,15, ACRÉSCIMOS LEGAIS R$ 0,00, Descontos R$ 0,00, Pago R$ 0,00
REFERÊNCIA: 04/2024
BASE CÁLCULO: R$ 588,15

TAXA EXPEDIENTE MERCANTIL:
* 01/01 - 2024 R$ 2,02 (EB)

TRIBUTO	588,15
MULTA	0,00
JUROS	0,00
T. EXP.	2,02
DESCONTO	0,00
TOTAL	590,17

Vencimento	Total
10/05/2024	590,17

Autenticação

Linha Digitável
81620000005 6 90174189202 9 40510000000 0 00000713805 0

Operador: 1311972

VIA DO CONTRIBUINTE

OBSERVAÇÕES

GUIA DE RECOLHIMENTO DE ISSQN RETIDO NA FONTE DE BOBO CONSTRUÇÕES E SERVIÇOS EIRELI CONFORME A NOTA FISCAL DE SERVIÇO ELETRÔNICA Nº 00000152 EMITIDA EM 09/04/2024.
BASE DE CÁLCULO: R$ 15.477,57

CÂMARA MUNICIPAL FLS. Nº 341 SÃO MIGUEL-RN

PREFEITURA MUNICIPAL DE SÃO MIGUEL

SECRETARIA MUN. DE ADM. FIN. PLAN. E ORÇAMENTO

Tipo Imposto

ISS - RETIDO NA FONTE - 2024

Local de Pagamento	Vencimento
PAGÁVEL PREFERENCIALMENTE NAS AGENCIAS DO BANCO DO BRASIL, CAIXA ECONÔMICA, LOTÉRICAS E	10/05/2024

CONTRIBUINTE: CÂMARA MUNICIPAL DE SÃO MIGUEL
ENDEREÇO: RUA CHICO OTAVIANO, 87, - Bairro: CENTRO
SÃO MIGUEL/RN

Cód. Atividade: 8411600 ADMINISTRAÇÃO PÚBLICA EM GERAL

CÂMARA MUNICIPAL DE SÃO MIGUEL

Cód. Proc.:	24/000000000713805-2
Data do Processamento	25/04/2024
(=) Valor do Documento	590,17
(-) Desconto/Abatimento	
(-) Outras Deduções	
(+) Mora/Multa	
(+) Outros Acréscimos	
(=) Valor Cobrado	

Instruções (Texto de Responsabilidade do Cedente)

ATENÇÃO CAIXA:

Não Receber após o Vencimento.

OBS: Evite cobrança judicial, pague seus tributos em dia.

Pague Com PIX

81620000005 6 90174189202 9 40510000000 0 00000713805 0

AUTENTICAÇÃO MECÂNICA

```
SISBB  -  SISTEMA DE INFORMACOES BANCO DO BRASIL
25/04/2024 -      AUTOATENDIMENTO       - 11.19.21
1140101140          SEGUNDA VIA                0001

            COMPROVANTE DE PAGAMENTO

CLIENTE: CAMARA MUNICIPAL DE SAO M
AGENCIA: 1140-1 CONTA:         31.423-4
================================================
Convenio  P M SAO MIGUEL DAM
Codigo de Barras   81620000005-6   90174189202-9
                   40510000000-0   00000713805-0
Data do pagamento                      25/04/2024
Valor Total                               590,17
------------------------------------------------
DOCUMENTO:  042505
AUTENTICACAO SISBB:          A.3C4.0F7.04B.A01.8ED
```

Transação efetuada com sucesso por: JG495414 ALAN CAMPOS ALVES.

CÂMARA MUNICIPAL
FLS. Nº 342
SÃO MIGUEL-RN

Emissão de comprovantes

G3341010548442041
10/04/2024 11:00:36

SISBB - SISTEMA DE INFORMACOES BANCO DO BRASIL
10/04/2024 - AUTOATENDIMENTO - 11.00.36
1140101140 SEGUNDA VIA 0001
COMPROVANTE DE TRANSFERENCIA
COMPROVANTE DE
TED - TRANSFERENCIA ELETRONICA DISPONIVEL
CLIENTE: CAMARA MUNICIPAL DE SAO M
AGENCIA: 1140-1 CONTA: 31.423-4
==========
FINALIDADE: 01 CREDITO EM CONTA
REMETENTE : CAMARA MUNICIPAL DE SAO M
BANCO: 748 - BCO COOPERATIVO SICREDI S.A.
AGENCIA: 2207-1 - SICREDI NATAL
CONTA: 25.141-0

FAVORECIDO: BOBO CONSTRUCOES E SERVICOS LTDA
CPF/CNPJ: 35.341.731/0001-85
VALOR: R$ 21.017,12
DEBITO EM: 10/04/2024
==========
DOCUMENTO: 041001
AUTENTICACAO SISBB: 6.97A.DDC.91E.8B8.061

CÂMARA MUNICIPAL
FLS. Nº 343
SÃO MIGUEL-RN

Transação efetuada com sucesso por: JG495414 ALAN CAMPOS ALVES.

BOBÔ
ARQUITETURA & ENGENHARIA

CÂMARA MUNICIPAL
FLS. Nº 344
SÃO MIGUEL-RN

À
Câmara Municipal de Vereadores de São Miguel/RN
ASSUNTO: Solicitação de Pagamento de Medição

A empresa **Bobô Construções e Serviços EIRELI – ME inscrita sob CNPJ de n° 35.341.731/0001-85**, vem através deste, informar que foi realizado uma errata com relação a **NOTA FISCAL 00000152 Código de Verificação: LNJX-2G3FW** da 2° Medição referente a SERVIÇO DE MANUTENÇÃO E REPAROS DA SEDE DA CÂMARA MUNICIPAL DE SÃO MIGUEL-RN ficando com os seguintes valores:

VALOR TOTAL DA NOTA = R$ 25.795,94

VALOR TOTAL ISS= R$ 588,15

VALOR TOTAL LIQUIDO= R$ 25.207,79

Na certeza do atendimento de nosso pedido, agradecemos desde já. Atenciosamente.

São Miguel - RN 24, Abril de 2024.

BOBO CONSTRUCOES E SERVICOS LTDA:35341731000185

Assinado de forma digital por BOBO CONSTRUCOES E SERVICOS LTDA:35341731000185

Bobô Construções e Serviços Eireli – ME
CNPJ: 35.341.731/0001-85

Contatos: (84) 9 9957-9320 / 9 9184-3317
IG: @bobo.construcoes / Email: bobôconstrucoes@gmail.com
Av: Raimundo Laurindo de Holanda,260 - Bairro: Vereador Raimundo Pedro
São Miguel - RN

PREFEITURA DE SÃO MIGUEL

CARTA DE CORREÇÃO

Nº: **20240424142449** ANEXADA EM: **24/04/2024**

Número da Nota: **00000152**

Data e Hora de Emissão: **09/04/2024 16:01:52**

Código de Verificação: **LNJX-2G3FW**

PRESTADOR DE SERVIÇOS

CPF/CNPJ: **35.341.731/0001-85** Inscrição Municipal: **7400544**

Nome/Razão Social: **BOBO CONSTRUÇÕES E SERVIÇOS EIRELI**

Endereço: **AV. RAIMUNDO LAURINDO DE HOLANDA, 260**

Municipio: **SÃO MIGUEL** UF: **RN** CEP: **59920000**

E-mail: **rafael@contadmin.com.br**

CÂMARA MUNICIPAL FLS. Nº 345 SÃO MIGUEL-RN

TOMADOR DE SERVIÇOS

CPF/CNPJ: **08.393.126/0001-85** Inscrição Municipal: **----**

Nome/Razão Social: **CÂMARA MUNICIPAL DE SÃO MIGUEL**

Endereço: **RUA CHICO OTAVIANO, 87 CENTRO**

Municipio: **SÃO MIGUEL** UF: **RN** CEP: **59920000**

E-mail:

DESCRIÇÃO

VINHEMOS A REPARAR UM ERRO NA ELABORAÇÃO DA NOTA, PARA UM DESTAQUE DO VALOR DO INSS RETIDO NA NOTA, ONDE NA VERDADE DEVERIA SE TRATAR APENAS DE ISS. VISTO QUE A OBRA SE TRATA APENAS DE UMA MANUTENÇÃO DO IMOVEL.

NOTA EXPLICATIVA

A Carta de Correção, de acordo com a legislação vigente, permite a regularização de erro ocorrido na emissão de NFS-e, DESDE QUE O ERRO NÃO ESTEJA RELACIONADO COM:

I. As variáveis que determinam o valor do imposto tais como: base de cálculo, alíquota, valor das deduções, código da atividade,diferença de preço,quantidade e valor da prestação de serviços;

II. A correção de dados cadastrais que implique qualquer alteração do prestador ou tomador de serviços;

III. O número da nota e a data de emissão;

Iv. A indicação de isenção ou imunidade relativa as ISS;

V. A indicação da existência de ação judicial relativa as ISS;

VI. A indicação do local de competência do ISS;

VII. A indicação da responsabilidade pelo recolhimento do ISS;

VIII. O número e a data de emissão do Recibo Provisório de Serviços - RPS.

SISBB - SISTEMA DE INFORMACOES BANCO DO BRASIL
25/04/2024 - AUTOATENDIMENTO - 09.21.00
1140101140 SEGUNDA VIA 0001

COMPROVANTE DE TRANSFERENCIA
COMPROVANTE DE
TED - TRANSFERENCIA ELETRONICA DISPONIVEL

CLIENTE: CAMARA MUNICIPAL DE SAO M
AGENCIA: 1140-1 CONTA: 31.423-4

==========

FINALIDADE: 01 CREDITO EM CONTA
REMETENTE : CAMARA MUNICIPAL DE SAO M
BANCO: 748 - BCO COOPERATIVO SICREDI S.A.
AGENCIA: 2207-1 - SICREDI NATAL
CONTA: 25.141-0

FAVORECIDO: BOBO CONSTRUCOES E SERVICOS LTDA
CPF/CNPJ: 35.341.731/0001-85
VALOR: R$ 1.135,02
DEBITO EM: 25/04/2024

==========

DOCUMENTO: 042502
AUTENTICACAO SISBB: 8.87F.0B0.DC5.ABE.294

CÂMARA MUNICIPAL
FLS. Nº 346
SÃO MIGUEL-RN

Transação efetuada com sucesso por: JG495414 ALAN CAMPOS ALVES.

Câmara Municipal de São Miguel
Rua Chico Otaviano, 87 - Centro - CEP: 59920-000 - São Miguel\RN
CNPJ: 08.393.126/0001-85 - Tel: (84) 3353-2073 - Site: www.camarasaomiguel.rn.gov.br

CÂMARA MUNICIPAL FLS. Nº 347 SÃO MIGUEL-RN

COMPROVANTE DE PROTOCOLO NÚMERO: 2024.04.10.0001

Data\Hora: 10/04/2024 10:51:42

Tipo: PROCESSO PARA PAGAMENTO

Interessado: CÂMARA MUNICIPAL DE SÃO MIGUEL

Setor de origem: TESOURARIA

Responsável: PAULO HENRIQUE DE CARVALHO

2024.04.10.0001

Descrição do protocolo

Pagamento da 2º medição referente a serviço de manutenção e reparos da sede da Câmara Municipal de São Miguel/RN.

REQUERIMENTO: ( ) Deferido ( ) Indeferido DATA: ____/____/_____

ASSINATURA DO RESPONSÁVEL PELO DEFERIMENTO

Consulte o andamento do seu protocolo no nosso site

1 – Para acesso a tramitação processual do documento acima, deverá ser informado na tela de consulta o CPF, em se tratando de pessoa física, ou CNPJ, para pessoa jurídica, acompanhado no número do protocolo acima indicado.

2 – O título foi protocolado sob o nº de ordem acima, que indica a prioridade nos termos da resolução 032/2016 do TCE/RN, sendo que seu Registro depende da análise a ser feita, podendo haver exigências, caso em que o apresentante será comunicado.

3 – O QR CODE, deste comprovante, pode ser usado para acompanhamento do andamento do protocolo.

Paulo Henrique de Carvalho

PAULO HENRIQUE DE CARVALHO

PROTOCOLO: 2024.04.10.0001 - CÂMARA MUNICIPAL DE SÃO MIGUEL

INTERESSADO: CÂMARA MUNICIPAL DE SÃO MIGUEL

SETOR: TESOURARIA

DESCRIÇÃO: PAGAMENTO DA 2º MEDIÇÃO REFERENTE A SERVIÇO DE MANUTENÇÃO E REPAROS DA SEDE DA CÂMARA MUNICIPAL DE SÃO MIGUEL/RN.

DATA\HORA: 10/04/2024 10:51:42

2024.04.10.0001

www.camarasaomiguel.rn.gov.br/protocolo_consulta.php?num=2024.04.10.0001&Rpes=2&doc=08393126000185

BOBÔ
ARQUITETURA E ENGENHARIA

CÂMARA MUNICIPAL
FLS. Nº 348
SÃO MIGUEL-RN

À
Câmara Municipal de Vereadores de São Miguel/RN
ASSUNTO: Solicitação de Pagamento de Medição

A empresa **Bobô Construções e Serviços EIRELI – ME inscrita sob CNPJ de n° 35.341.731/0001-85**, vem através deste, solicitar de Vossa Senhoria a realização do pagamento 2° Medição referente a SERVIÇO DE MANUTENÇÃO E REPAROS DA SEDE DA CÂMARA MUNICIPAL DE SÃO MIGUEL-RN.

Na certeza do atendimento de nosso pedido, agradecemos desde já. Atenciosamente.

São Miguel - RN 10, Abril de 2024.

Bobô Construções e Serviços Eireli – ME
CNPJ: 35.341.731/0001-85

Contatos: (84) 9 9957-9320 / 9 9184-3317
IG: @bobo.construcoes / Email: bobôconstrucoes@gmail.com
Av. Raimundo Leandro de Holanda,260 - Bairro: Vereador Raimundo Pedro
São Miguel - RN

PREFEITURA MUNICIPAL DE SÃO MIGUEL
SECRETARIA MUN. DE ADM. FIN. PLAN. E ORÇAMENTO
DEPARTAMENTO DE ADMINISTRAÇÃO TRIBUTÁRIA

Endereço: RUA PADRE TERTULIANO FERNANDES, 46-CENTRO Telefone: (84)3353-2351 CNPJ: 08.355.463/0001-88

CÂMARA MUNICIPAL FLS. Nº 349 SÃO MIGUEL-RN

CARTÃO DE INSCRIÇÃO MUNICIPAL - CIM

INSCRIÇÃO:	NOME:	CPF/CNPJ:
7400544	BOBO CONSTRUÇÕES E SERVIÇOS EIRELI	35.341.731/0001-85

ENDEREÇO:	NÚMERO:
AV. RAIMUNDO LAURINDO DE HOLANDA, 260, - Bairro: ZONA RURAL	

BAIRRO:	CIDADE:	UF:
	SÃO MIGUEL	RN

ATIVIDADE PRINCIPAL:

4120-4/00 - CONSTRUÇÃO DE EDIFÍCIOS

ATIVIDADE(S) SECUNDÁRIA(S):

2539-0/01 - SERVIÇOS DE USINAGEM, TORNEARIA E SOLDA
3600-6/02 - DISTRIBUIÇÃO DE ÁGUA POR CAMINHÕES
3811-4/00 - COLETA DE RESÍDUOS NÃO-PERIGOSOS
4211-1/01 - CONSTRUÇÃO DE RODOVIAS E FERROVIAS
4213-8/00 - OBRAS DE URBANIZAÇÃO - RUAS, PRAÇAS E CALÇADAS
4292-8/01 - MONTAGEM DE ESTRUTURAS METÁLICAS
4292-8/02 - OBRAS DE MONTAGEM INDUSTRIAL
4311-8/01 - DEMOLIÇÃO DE EDIFÍCIOS E OUTRAS ESTRUTURAS
4313-4/00 - OBRAS DE TERRAPLENAGEM
4321-5/00 - INSTALAÇÃO E MANUTENÇÃO ELÉTRICA
4322-3/02 - INSTALAÇÃO E MANUTENÇÃO DE SISTEMAS CENTRAIS DE AR CONDICIONADO, DE VENTILAÇÃO E REFRIGERAÇÃO
4329-1/99 - OUTRAS OBRAS DE INSTALAÇÕES EM CONSTRUÇÕES NÃO ESPECIFICADAS ANTERIORMENTE
4330-4/01 - IMPERMEABILIZAÇÃO EM OBRAS DE ENGENHARIA CIVIL
4330-4/02 - INSTALAÇÃO DE PORTAS, JANELAS, TETOS, DIVISÓRIAS E ARMÁRIOS EMBUTIDOS DE QUALQUER MATERIAL
4330-4/03 - OBRAS DE ACABAMENTO EM GESSO E ESTUQUE
4330-4/04 - SERVIÇOS DE PINTURA DE EDIFÍCIOS EM GERAL
4391-6/00 - OBRAS DE FUNDAÇÕES
4399-1/01 - ADMINISTRAÇÃO DE OBRAS
4399-1/04 - SERVIÇOS DE OPERAÇÃO E FORNECIMENTO DE EQUIPAMENTOS PARA TRANSPORTE E ELEVAÇÃO DE CARGAS E PESSOAS PARA USO EM OBRAS
4399-1/05 - PERFURAÇÃO E CONSTRUÇÃO DE POÇOS DE ÁGUA
7112-0/00 - SERVIÇOS DE ENGENHARIA
7119-7/01 - SERVIÇOS DE CARTOGRAFIA, TOPOGRAFIA E GEODÉSIA
7119-7/03 - SERVIÇOS DE DESENHO TÉCNICO RELACIONADOS À ARQUITETURA E ENGENHARIA
7119-7/04 - SERVIÇOS DE PERÍCIA TÉCNICA RELACIONADOS À SEGURANÇA DO TRABALHO
7120-1/00 - TESTES E ANÁLISES TÉCNICAS
7732-2/01 - ALUGUEL DE MÁQUINAS E EQUIPAMENTOS PARA CONSTRUÇÃO SEM OPERADOR, EXCETO ANDAIMES
7732-2/02 - ALUGUEL DE ANDAIMES
7739-0/99 - ALUGUEL DE OUTRAS MÁQUINAS E EQUIPAMENTOS COMERCIAIS E INDUSTRIAIS NÃO ESPECIFICADOS ANTERIORMENTE, SEM OPERADOR
7810-8/00 - SELEÇÃO E AGENCIAMENTO DE MÃO-DE-OBRA

CÂMARA MUNICIPAL
FLS. Nº 350
SÃO MIGUEL-RN

8599-6/04 - TREINAMENTO EM DESENVOLVIMENTO PROFISSIONAL E GERENCIAL

DATA DE EXPEDIÇÃO:	VÁLIDO ATÉ:
19/03/2024	18/04/2024

Observações:

SÃO MIGUEL,19 de Março de 2024

VIA INTERNET

Para validar autenticidade deste documento acesse:
https://gestor.tributosmunicipais.com.br/redesim/prefeitura/saomiguel//views/publico/portaldocontribuinte/publico/autenticacao/autenticacao.xhtml
753D568C0CDCD0C83CC9E49FC5F14AD459AC64DE

MINISTÉRIO DA FAZENDA
Secretaria da Receita Federal do Brasil
Procuradoria-Geral da Fazenda Nacional

CÂMARA MUNICIPAL
FLS. Nº 351
SÃO MIGUEL-RN

CERTIDÃO POSITIVA COM EFEITOS DE NEGATIVA DE DÉBITOS RELATIVOS AOS TRIBUTOS FEDERAIS E À DÍVIDA ATIVA DA UNIÃO

Nome: BOBO CONSTRUCOES E SERVICOS LTDA
CNPJ: 35.341.731/0001-85

Ressalvado o direito de a Fazenda Nacional cobrar e inscrever quaisquer dívidas de responsabilidade do sujeito passivo acima identificado que vierem a ser apuradas, é certificado que:

1. constam débitos administrados pela Secretaria da Receita Federal do Brasil (RFB) com exigibilidade suspensa nos termos do art. 151 da Lei nº 5.172, de 25 de outubro de 1966 - Código Tributário Nacional (CTN), ou objeto de decisão judicial que determina sua desconsideração para fins de certificação da regularidade fiscal, ou ainda não vencidos; e

2. não constam inscrições em Dívida Ativa da União (DAU) na Procuradoria-Geral da Fazenda Nacional (PGFN).

Conforme disposto nos arts. 205 e 206 do CTN, este documento tem os mesmos efeitos da certidão negativa.

Esta certidão é válida para o estabelecimento matriz e suas filiais e, no caso de ente federativo, para todos os órgãos e fundos públicos da administração direta a ele vinculados. Refere-se à situação do sujeito passivo no âmbito da RFB e da PGFN e abrange inclusive as contribuições sociais previstas nas alíneas 'a' a 'd' do parágrafo único do art. 11 da Lei nº 8.212, de 24 de julho de 1991.

A aceitação desta certidão está condicionada à verificação de sua autenticidade na Internet, nos endereços <http://rfb.gov.br> ou <http://www.pgfn.gov.br>.

Certidão emitida gratuitamente com base na Portaria Conjunta RFB/PGFN nº 1.751, de 2/10/2014.
Emitida às 10:19:44 do dia 19/02/2024 <hora e data de Brasília>.
Válida até 17/08/2024.
Código de controle da certidão: **E881.F5DC.878A.62E2**
Qualquer rasura ou emenda invalidará este documento.

CÂMARA MUNICIPAL
FLS. Nº 352
SÃO MIGUEL-RN

Voltar Imprimir

CAIXA
CAIXA ECONÔMICA FEDERAL

Certificado de Regularidade do FGTS - CRF

Inscrição: 35.341.731/0001-85
Razão Social: BOBO CONSTRUCOES E SERVICOS EIRELI
Endereço: RUA RAIMUNDO LAURINDO DE HOLANDA 260 / NUCLEO SABINO LEITE / SAO MIGUEL / RN / 59920-000

A Caixa Econômica Federal, no uso da atribuição que lhe confere o Art. 7, da Lei 8.036, de 11 de maio de 1990, certifica que, nesta data, a empresa acima identificada encontra-se em situação regular perante o Fundo de Garantia do Tempo de Servico - FGTS.

O presente Certificado não servirá de prova contra cobrança de quaisquer débitos referentes a contribuições e/ou encargos devidos, decorrentes das obrigações com o FGTS.

Validade:05/04/2024 a 04/05/2024

Certificação Número: 2024040518400805040080

Informação obtida em 09/04/2024 15:04:10

A utilização deste Certificado para os fins previstos em Lei esta condicionada a verificação de autenticidade no site da Caixa: **www.caixa.gov.br**

GOVERNO DO ESTADO DO RIO GRANDE DO NORTE
Secretaria de Estado da Tributação
Procuradoria Geral do Estado

CÂMARA MUNICIPAL
FLS. Nº 353
SÃO MIGUEL/RN

CERTIDÃO CONJUNTA NEGATIVA Nº 8598930
DE DÉBITOS RELATIVOS AOS TRIBUTOS ESTADUAIS E À DÍVIDA ATIVA DO ESTADO

Contribuinte: **BOBO CONSTRUCOES E SERVICOS LTDA**
CNPJ: **35.341.731/0001-85** Inscrição Estadual: **20.529.388-3**

Certificamos que, até a presente data, não constam pendências em nome do sujeito passivo acima especificado, referente a tributos estaduais ou débitos inscritos na Dívida Ativa Estadual, ressalvada à Fazenda Pública o direito de cobrar quaisquer dívidas que venham a ser apuradas.

Esta certidão refere-se exclusivamente à situação do sujeito passivo no âmbito da Secretaria de Estado de Tributação e da Procuradoria Geral do Estado, não abrangendo as taxas e contribuições devidas aos demais órgãos do Estado, exceto se inscritas na Dívida Ativa.

ASPECTOS DE VALIDADE

A autenticidade desta certidão deverá ser verificada na Internet, no endereço https://uvt2.set.rn.gov.br/#/services/autenticidade/certidao-conjunta.

Certidão emitida com base na Resolução Interadministrativa Nº 001, de 09/02/2012 - PGE/SET.

Emitida em **09/04/2024** às **15:05:14** <Horário de Natal/RN>.

Endereço IP: **187.19.233.120**.

Validade até **08/05/2024**.

Certidão emitida gratuitamente.

Atenção: Qualquer rasura ou emenda invalidará este documento.

PREFEITURA MUNICIPAL DE SÃO MIGUEL
SECRETARIA MUN. DE ADM. FIN. PLAN. E ORÇAMENTO
DEPARTAMENTO DE ADMINISTRAÇÃO TRIBUTÁRIA

Endereço: RUA PADRE TERTULIANO FERNANDES, 46-CENTRO Telefone: (84)3353-2351 CNPJ: 08.355.463/0001-88

CÂMARA MUNICIPAL
FLS. Nº 354
SÃO MIGUEL-RN

CERTIDÃO NEGATIVA DE DÉBITOS TRIBUTÁRIOS

CERTIFICO, em cumprimento ao despacho exarado no PROCESSO Nº ****** e com base na legislação em vigor, que o contribuinte mencionado abaixo, está quite com os tributos do cadastro mercantil até a presente data: 19/03/2024

Contribuinte: BOBO CONSTRUÇÕES E SERVIÇOS EIRELI	Inscrição Mercantil: 7400544 Sequencial:
Localização: AV. RAIMUNDO LAURINDO DE HOLANDA, 260, , ZONA RURAL	Referência Loteamento: Cadastro Imobiliário:
Natureza: Tributos Mercantis	Inscrição Imobiliária:

Razão Social:
BOBO CONSTRUÇÕES E SERVIÇOS EIRELI

CNPJ/CPF	Inscrição Estadual	Inscrição Mercantil
35.341.731/0001-85		7400544

Atividade Principal:

4120-4/00 - CONSTRUÇÃO DE EDIFÍCIOS

Atividades Secundárias

2539-0/01 - SERVIÇOS DE USINAGEM, TORNEARIA E SOLDA
3600-6/02 - DISTRIBUIÇÃO DE ÁGUA POR CAMINHÕES
3811-4/00 - COLETA DE RESÍDUOS NÃO-PERIGOSOS
4211-1/01 - CONSTRUÇÃO DE RODOVIAS E FERROVIAS

Início Atividade: 29/10/2019 Validade: 18/04/2024

Observações: Válido por 29 dias.

VIA INTERNET

Para validar a autenticidade desse documento acesse o Portal do Contribuinte.

https://gestor.tributosmunicipais.com.br/redesim/prefeitura/saomiguel//views/publico/portaldocontribuinte/publico/autenticacao/autenticacao.xhtml

7A26992E7651F579642834153F41D0B3C4A483E5

PODER JUDICIÁRIO
JUSTIÇA DO TRABALHO

CÂMARA MUNICIPAL
FLS. Nº 355
SÃO MANUEL

CERTIDÃO NEGATIVA DE DÉBITOS TRABALHISTAS

Nome: BOBO CONSTRUCOES E SERVICOS LTDA (MATRIZ E FILIAIS)
CNPJ: 35.341.731/0001-85
Certidão nº: 63593884/2023
Expedição: 13/11/2023, às 15:07:25
Validade: 11/05/2024 - 180 (cento e oitenta) dias, contados da data de sua expedição.

Certifica-se que **BOBO CONSTRUCOES E SERVICOS LTDA (MATRIZ E FILIAIS)**, inscrito(a) no CNPJ sob o nº **35.341.731/0001-85**, **NÃO CONSTA** como inadimplente no Banco Nacional de Devedores Trabalhistas.
Certidão emitida com base nos arts. 642-A e 883-A da Consolidação das Leis do Trabalho, acrescentados pelas Leis ns.º 12.440/2011 e 13.467/2017, e no Ato 01/2022 da CGJT, de 21 de janeiro de 2022.
Os dados constantes desta Certidão são de responsabilidade dos Tribunais do Trabalho.
No caso de pessoa jurídica, a Certidão atesta a empresa em relação a todos os seus estabelecimentos, agências ou filiais.
A aceitação desta certidão condiciona-se à verificação de sua autenticidade no portal do Tribunal Superior do Trabalho na Internet (http://www.tst.jus.br).
Certidão emitida gratuitamente.

INFORMAÇÃO IMPORTANTE
Do Banco Nacional de Devedores Trabalhistas constam os dados necessários à identificação das pessoas naturais e jurídicas inadimplentes perante a Justiça do Trabalho quanto às obrigações estabelecidas em sentença condenatória transitada em julgado ou em acordos judiciais trabalhistas, inclusive no concernente aos recolhimentos previdenciários, a honorários, a custas, a emolumentos ou a recolhimentos determinados em lei; ou decorrentes de execução de acordos firmados perante o Ministério Público do Trabalho, Comissão de Conciliação Prévia ou demais títulos que, por disposição legal, contiver força executiva.

BOBÔ
ARQUITETURA E ENGENHARIA

CÂMARA MUNICIPAL
FLS. Nº 356
SÃO MIGUEL-RN

DADOS BANCÁRIOS:

Agência: 2207

Conta Corrente: 25141-0

BANCO: COPERATIVA SICREDI

Bobô Construções e Serviços EIRELI-ME

Hyan Esley Martins Bobô

Contatos: (84) 9 9957-9340 / 9 9184-3317
IG: @bobo.construcoes / Email: bobôconstrucoes@gmail.com
Av. Raimundo Leandro de Holanda,260 - Bairro: Vereador Raimundo Pedro
São Miguel - RN

Anotação de Responsabilidade Técnica - ART
Lei nº 6.496, de 7 de dezembro de 1977

CREA-RN

ART Obra/Serviço
Nº RN20240671642

Conselho Regional de Engenharia e Agronomia do Rio Grande do Norte

INICIAL

CÂMARA MUNICIPAL SÃO MIGUEL-RN FLS. Nº 357

1. Responsável Técnico

HYAN ESLEY MARTINS BOBO
Título profissional: **ENGENHEIRO CIVIL**
RNP: **2115132629**
Registro: **2115132629RN**

Empresa contratada: **BOBO CONSTRUÇÕES E SERVIÇOS EIRELI**
Registro : **2000060977-RN**

2. Dados do Contrato

Contratante: **CAMARA MUNICIPAL DE SÃO MIGUEL-RN**
CPF/CNPJ: **08.393.126/0001-85**
RUA CHICO OTAVIANO
Nº: **SN**
Complemento:
Bairro: **CENTRO**
Cidade: **São Miguel**
UF: **RN**
CEP: **59920000**

Contrato: **Não especificado**
Celebrado em: **31/01/2024**
Valor: **R$ 75.700,04**
Tipo de contratante: **Pessoa Juridica de Direito Público**
Ação Institucional: **NÃO SE APLICA**

3. Dados da Obra/Serviço

RUA CHICO OTAVIANO
Nº: **SN**
Complemento:
Bairro: **CENTRO**
Cidade: **São Miguel**
UF: **RN**
CEP: **59920000**
Data de Início: **29/01/2024**
Previsão de término: **29/01/2025**
Coordenadas Geográficas: **0, 0**
Finalidade:
Código: **Não Especificado**
Proprietário: **CAMARA MUNICIPAL DE SÃO MIGUEL-RN**
CPF/CNPJ: **08.393.126/0001-85**

4. Atividade Técnica

16 - Execução	Quantidade	Unidade
49 - Execução de obra > CONSTRUÇÃO CIVIL > MATERIAIS DE CONSTRUÇÃO CIVIL > #1.2.5 - DE IMPERMEABILIZAÇÃO APLICADA À CONSTRUÇÃO CIVIL	430,08	m2
49 - Execução de obra > CONSTRUÇÃO CIVIL > INSTALAÇÕES HIDROSSANITÁRIAS > #1.4.2 - DE SISTEMA DE REDES DE ÁGUAS PLUVIAIS	430,08	m2
49 - Execução de obra > ELETROTÉCNICA > INSTALAÇÕES ELÉTRICAS > DE INSTALAÇÕES ELÉTRICAS EM BAIXA TENSÃO > #11.10.1.2 - PARA FINS COMERCIAIS	430,08	m2

Após a conclusão das atividades técnicas o profissional deve proceder a baixa desta ART

5. Observações

SERVIÇO DE MANUTENÇÃO E REPAROS DA SEDE DA CÂMARA MUNICIPAL DE SÃO MIGUEL-RN.

6. Declarações

- Declaro que as atividades sob responsabilidade deste profissional, registradas nesta ART, estão de acordo e se restinguem as minhas atribuições.

7. Entidade de Classe

SEM INDICACAO DE ENTIDADE DE CLASSE

8. Assinaturas

Declaro serem verdadeiras as informações acima

HYAN ESLEY MARTINS BOBO - CPF: 101.719.054-23

_____, _____ de _____ de _____
Local data

CAMARA MUNICIPAL DE SÃO MIGUEL-RN - CNPJ: 08.393.126/0001-85

9. Informações

* A ART é válida somente quando quitada, mediante apresentação do comprovante do pagamento ou conferência no site do Crea.

10. Valor

Valor da ART: **R$ 262,55** Registrada em: **31/01/2024** Valor pago: **R$ 262,55** Nosso Número: **8204949100**

Certidão de Registro e Quitação Pessoa Física
Lei Federal Nº 5194 de 24 de Dezembro de 1966

CREA-RN

Conselho Regional de Engenharia e Agronomia do Rio Grande do Norte

Nº 1426748/2023
Emissão: 23/12/2023
Validade: 22/03/2024
Chave: 79b48

CERTIFICAMOS que o profissional mencionado encontra-se registrado neste Conselho, nos termos da Lei 5.194/66, de 24/12/1966, conforme os dados a seguir. CERTIFICAMOS, ainda, face o estabelecimento nos artigos 68 e 69 da referida Lei, que a referida pessoa física não se encontra em débito com o CREA-RN.

CÂMARA MUNICIPAL
FLS. Nº 358
SÃO MIGUEL-RN

Interessado(a)

Profissional: HYAN ESLEY MARTINS BOBO
Registro: 2115132629
CPF: 101.***.***-23
Endereço: **********

Tipo de Registro: Registro Definitivo de Profissional (DIPLOMADO NO PAÍS)
Data de registro: 22/02/2016

Título(s)

GRADUAÇÃO

ENGENHEIRO CIVIL
Atribuição: ARTIGO 7º DA RESOLUÇÃO Nº 218/73, DO CONFEA.
Instituição de Ensino: UNIVERSIDADE POTIGUAR
Data de Formação: 25/01/2016

Descrição

Certidão de Registro e Quitação Pessoa Física

Informações / Notas

- A falsificação deste documento constitui-se em crime previsto no Código Penal Brasileiro, sujeitando o(a) autor(a) à respectiva ação penal.
- CERTIFICAMOS que, caso ocorra(m) alteração(ões) no(s) elemento(s) contido(s) neste documento, esta Certidão perderá a sua validade para todos os efeitos.
- Válido em todo território nacional.

Última Anuidade Paga

Ano: 2023 (1/1)

Autos de Infração

Nada consta

Responsabilidades Técnicas

Empresa: BOBO CONSTRUÇÕES E SERVIÇOS EIRELI
Registro: 2000060977
CNPJ: 35.341.731/0001-85
Data Início: 13/01/2020
Data Fim: Indefinido
Data Fim de Contrato: Indefinido
Tipo de Responsabilidade: RESPONSAVEL TÉCNICO

Certidão de Registro e Quitação Pessoa Física
Lei Federal Nº 5194 de 24 de Dezembro de 1966

CREA-RN

Conselho Regional de Engenharia e Agronomia do Rio Grande do Norte

Nº 1432393/2024
Emissão: 09/04/2024
Validade: 31/05/2024
Chave: CDCZW

CERTIFICAMOS que o profissional mencionado encontra-se registrado neste Conselho, nos termos da Lei 5.194/66, de 24/12/1966, conforme os dados a seguir. CERTIFICAMOS, ainda, face o estabelecimento nos artigos 68 e 69 da referida Lei, que a referida pessoa física não se encontra em débito com o CREA-RN.

CÂMARA MUNICIPAL
FLS. Nº 359
SÃO MIGUEL-RN

Interessado(a)

Profissional: HYAN ESLEY MARTINS BOBO
Registro: 2115132629
CPF: 101.***.***-23
Endereço: **********

Tipo de Registro: Registro Definitivo de Profissional (DIPLOMADO NO PAÍS)
Data de registro: 22/02/2016

Título(s)

GRADUAÇÃO

ENGENHEIRO CIVIL
Atribuição: ARTIGO 7º DA RESOLUÇÃO Nº 218/73, DO CONFEA.
Instituição de Ensino: UNIVERSIDADE POTIGUAR
Data de Formação: 25/01/2016

Descrição

Certidão de Registro e Quitação Pessoa Física

Informações / Notas

- A certidão teve sua validade reduzida em virtude do vencimento do BOLETO de ANUIDADE em Aberto 8205031249. Data de vencimento do boleto: 31/05/2024
- A falsificação deste documento constitui-se em crime previsto no Código Penal Brasileiro, sujeitando o(a) autor(a) à respectiva ação penal.
- CERTIFICAMOS que, caso ocorra(m) alteração(ões) no(s) elemento(s) contido(s) neste documento, esta Certidão perderá a sua validade para todos os efeitos.
- Válido em todo território nacional.

Última Anuidade Paga

Ano: 2023 (1/1)
Parcelamento Ano: 2024 Quantidade de Parcelas Pagas: 1/6

Autos de Infração

Nada consta

Responsabilidades Técnicas

Empresa: BOBO CONSTRUÇÕES E SERVIÇOS EIRELI
Registro: 2000060977
CNPJ: 35.341.731/0001-85
Data Início: 13/01/2020
Data Fim: Indefinido
Data Fim de Contrato: Indefinido
Tipo de Responsabilidade: RESPONSAVEL TÉCNICO

Certidão de Registro e Quitação Pessoa Jurídica
Lei Federal Nº 5194 de 24 de Dezembro de 1966

CREA-RN

Nº 1432394/2024
Emissão: 09/04/2024
Validade: 31/05/2024
Chave: 113D8

Conselho Regional de Engenharia e Agronomia do Rio Grande do Norte

CERTIFICAMOS que a Pessoa Jurídica mencionada encontra-se registrada neste Conselho, nos Termos da Lei 5.194/66, conforme os dados impressos nesta certidão. CERTIFICAMOS, ainda, que a Empresa não se encontra em débito com o Conselho de Engenharia e Agronomia do Rio Grande do Norte - CREA-RN, estando habilitada a exercer suas atividades, circunscrita à(s) atribuição(ões) de seu(s) Responsável(veis) Técnico(s).

CÂMARA MUNICIPAL FLS. Nº 360 SÃO MIGUEL-RN

Interessado(a)

Empresa: BOBO CONSTRUÇÕES E SERVIÇOS EIRELI

CNPJ: 35.341.731/0001-85

Registro: 2000060977

Categoria: Matriz

Capital Social: R$ 200.000,00

Data do Capital: 16/03/2021

Faixa: 2

Objetivo Social: OBRAS DE TERRAPLENAGEM; INSTALAÇÃO E MANUTENÇÃO ELÉTRICA; CONSTRUÇÃO DE EDIFÍCIOS; SERVIÇOS DE USINAGEM, TORNEARIA E SOLDA; DISTRIBUIÇÃO DE ÁGUA POR CAMINHÕES; COLETA DE RESÍDUOS NÃO-PERIGOSOS; CONSTRUÇÃO DE RODOVIAS E FERROVIAS; OBRAS DE URBANIZAÇÃO -RUAS, PRAÇAS E CALÇADAS; MONTAGEM DE ESTRUTURAS METÁLICAS; OBRAS DE MONTAGEM INDUSTRIAL; DEMOLIÇÃO DE EDIFÍCIOS; PERFURAÇÕES E SONDAGENS; INSTALAÇÃO E MANUTENÇÃO DE SISTEMAS CENTRAIS DE AR CONDICIONADO, DE VENTILAÇÃO E REFRIGERAÇÃO; INSTALAÇÕES DE SISTEMA DE PREVENÇÃO CONTRA INCÊNDIO; OUTRAS OBRAS DE INSTALAÇÕES EM CONSTRUÇÕES NÃO ESPECIFICADAS ANTERIORMENTE; IMPERMEABILIZAÇÃO EM OBRAS DE ENGENHARIA CIVIL; INSTALAÇÃO DE PORTAS, JANELAS, TETOS, DIVISÓRIAS E ARMÁRIOS EMBUTIDOS DE QUALQUER MATERIAL; OBRAS DE ACABAMENTO EM GESSO E ESTUQUE; SERVIÇOS DE PINTURA DE EDIFÍCIOS EM GERAL; OBRAS DE FUNDAÇÕES; ADMINISTRAÇÃO DE OBRAS; SERVIÇOS DE OPERAÇÃO E FORNECIMENTO DE EQUIPAMENTOS PARA TRANSPORTE E ELEVAÇÃO DE CARGAS E PESSOAS PARA USO EM OBRAS; PERFURAÇÃO E CONSTRUÇÃO DE POÇOS DE ÁGUA; SERVIÇOS DE ENGENHARIA CIVIL; SERVIÇOS DE CARTOGRAFIA, TOPOGRAFIA E GEODÉSIA; SERVIÇOS DE DESENHO TÉCNICO RELACIONADOS À ARQUITETURA E ENGENHARIA; SERVIÇOS DE PERÍCIA TÉCNICA RELACIONADOS À SEGURANÇA DO TRABALHO ATIVIDADES; TÉCNICAS RELACIONADAS À ENGENHARIA E ARQUITETURA NÃO ESPECIFICADAS ANTERIORMENTE; TESTES E ANALISES TÉCNICAS; ALUGUEL DE MAQUINAS E EQUIPAMENTOS PARA CONSTRUÇÃO SEM OPERADOR, EXCETO ANDAIMES; ALUGUEL DE ANDAIMES; ALUGUEL DE OUTRAS MAQUINAS E EQUIPAMENTOS COMERCIAIS E INDUSTRIAIS NÃO ESPECIFICADOS ANTERIORMENTE, SEM OPERADOR SELEÇÃO E AGENCIAMENTO DE MÃO-DE-OBRA; TREINAMENTO EM DESENVOLVIMENTO PROFISSIONAL E GERENCIAL.

Restrições Relativas ao Objetivo Social: - ADMINISTRAÇÃO DE OBRAS; OBRAS DE URBANIZAÇÃO ? RUAS, PRAÇAS E CALÇADAS; COLETA DE RESÍDUOS NÃO PERIGOSOS; SERVIÇOS DE ENGENHARIA; SERVIÇOS DE DESENHO TÉCNICO RELACIONADOS À ARQUITETURA E ENGENHARIA; TESTES E ANÁLISES TÉCNICAS: Somente habilitada para as atividades relacionadas à Engenharia Civil.
- INSTALAÇÃO E MANUTENÇÃO ELÉTRICA: Somente habilitada para as prediais em baixa tensão;
- PERFURAÇÃO E CONSTRUÇÃO DE POÇOS DE ÁGUA: limitadas somente ao poço do tipo amazonas;
- MONTAGEM DE ESTRUTURAS METÁLICAS: Somente quando não envolver solda;
- NÃO HABILITADA até que apresente responsável técnico com atribuições compatíveis para as atividades de: ?OBRAS DE MONTAGEM INDUSTRIAL; INSTALAÇÃO E MANUTENÇÃO DE SISTEMAS CENTRAIS DE AR CONDICIONADO, DE VENTILAÇÃO E REFRIGERAÇÃO; SERVIÇOS DE OPERAÇÃO DE EQUIPAMENTOS PARA TRANSPORTE E ELEVAÇÃO DE CARGAS E PESSOAS PARA USO EM OBRAS; SERVIÇOS DE CARTOGRAFIA E GEODÉSIA; SERVIÇOS DE PERÍCIA TÉCNICA RELACIONADOS À SEGURANÇA DO TRABALHO; SERVIÇOS DE USINAGEM, TORNEARIA E SOLDA

Endereço Matriz: AVENIDA RAIMUNDO LAURINDO DE HOLANDA, 260, NUCLEO VEREADOR RAIMUNDO PEDRO, SÃO MIGUEL, RN, 59920000

Tipo de Registro: Registro Definitivo de Empresa

Data Inicial: 13/01/2020

Data Final: Indefinido

Registro Regional: 2200006122DDRN

Descrição

Certidão de Registro e Quitação Pessoa Jurídica

Informações / Notas

- A capacidade técnico-profissional da empresa é comprovada pelo conjunto dos acervos técnicos dos profissionais constantes de seu quadro técnico.

- A certidão teve sua validade reduzida em virtude do vencimento do BOLETO de ANUIDADE em Aberto 8205031263. Data de boleto: 31/05/2024

- Esta certidão perderá a validade caso ocorra qualquer alteração posterior dos elementos cadastrais nela contidos.

Certidão de Registro e Quitação Pessoa Jurídica
Lei Federal Nº 5194 de 24 de Dezembro de 1966

CREA-RN

Nº 1432394/2024
Emissão: 09/04/2024
Validade: 31/05/2024
Chave: 113D8

Conselho Regional de Engenharia e Agronomia do Rio Grande do Norte

CÂMARA MUNICIPAL
FLS. Nº 368
SÃO MIGUEL-RN

Última Anuidade Paga

Ano: 2023 (1/1)
Parcelamento Ano: 2024 Quantidade de Parcelas Pagas: 1/6

Autos de Infração

Nada consta

Responsáveis Técnicos

Profissional: HYAN ESLEY MARTINS BOBO
Registro: 2115132629
CPF: 101.***.***-23
Data Início: 13/01/2020
Data Fim: Indefinido
Data Fim de Contrato: Indefinido
Títulos do Profissional:
ENGENHEIRO CIVIL
Atribuição: ARTIGO 7º DA RESOLUÇÃO Nº 218/73, DO CONFEA.
Tipo de Responsabilidade: RESPONSAVEL TÉCNICO

Sócios

Sócio: HYAN ESLEY MARTINS BOBO
CPF: 101.***.***-23
Função: ENGENHEIRO CIVIL

Aditivos

Descrição: ALTERAÇÃO DO ATO CONSTITUTIVO DE EMPRESA INDIVIDUAL DE RESPONSABILIDADE LIMITADA - EIRELI
Data: 16/03/2021
Órgão de registro de empresa: JUCERN
Protocolo: 4593620/2021

CÂMARA MUNICIPAL SÃO MIGUEL DO GUAMÁ FLS. Nº 362

RELAÇÃO DOS TRABALHADORES CONSTANTES NO ARQUIVO SEFIP
MODALIDADE : "BRANCO"-RECOLHIMENTO AO FGTS E DECLARAÇÃO À PREVIDÊNCIA

858000000020 621701802406 307686200833 534173100011

EMPRESA: BOBO CONSTRUCOES E SERVICOS LTDA — INSCRIÇÃO: 35.341.731/0001-85
COMP: 02/2024 COD REC:155 COD GPS: 2208 FPAS: 507 OUTRAS ENT: SIMPLES: 1 RAT: 3,0 — FAP: 1,00 RAT AJUSTADO: 3,00
INSCRIÇÃO: 900122987776
TOMADOR/OBRA: EXECUCAO DA CONSTRUCAO DE GALPAO IND TEX

NOME TRABALHADOR	REM 13°SAL	PIS/PASEP/CI	ADMISSÃO	CAT	OCOR	DATA/COD MOVIMENTAÇÃO	CBO
REM SEM 13° SAL		BASE CÁL 13°SAL PREV SOC	CONTRIB SEG DEVIDA			DEPÓSITO	JAM
		BASE CÁL PREV SOCIAL					
ISAAC RAVANELLE LIMA AUGUSTO		202.05148.89-6	02/01/2024	01			07102
1.412,00	0,00	0,00	108,90			112,96	0,00
TOTAIS DA EMPRESA/TOMADOR							
1.412,00	0,00	0,00	108,90			112,96	0,00

CÂMARA MUNICIPAL SÃO MIGUEL FLS. Nº 363

RELAÇÃO DOS TRABALHADORES CONSTANTES NO ARQUIVO SEFIP
RESUMO DO FECHAMENTO - TOMADOR DE SERVIÇOS/OBRA
MODALIDADE : "BRANCO"-RECOLHIMENTO AO FGTS E DECLARAÇÃO À PREVIDÊNCIA
858000000020 621701802406 307686200833 534173100011

N° ARQUIVO: Ea0MP008MQN0000-6
INSCRIÇÃO: 35.341.731/0001-85
FAP: 1.00 RAT AJUSTADO: 3.00
INSCRIÇÃO: 900122987776

EMPRESA: BOBO CONSTRUCOES E SERVICOS LTDA
COMP: 02/2024 COD REC:155 COD GPS: 2208 FPAS: 507 OUTRAS ENT: SIMPLES: 1 RAT: 3.0
TOMADOR/OBRA: EXECUCAO DA CONSTRUCAO DE GALPAO IND TEX N° DE CONTROLE: MQdcmHO6vIS0000-5

LOGRADOURO: AVENIDA RAIMUNDO LAURINDO DE HOLANDA 260 BAIRRO: NUCLEO VEREADOR RAIM
CIDADE: SAO MIGUEL UF: RN CEP: 59920-000

CNAE PREPONDERANTE: 4213800
CNAE: 4213800

CAT	QUANT	REMUNERAÇÃO SEM 13°	REMUNERAÇÃO 13°	BASE CÁL PREV SOC	BASE CÁL 13° PREV SOC
01	1	1.412,00	0,00	1.412,00	0,00
TOTAIS:	1	1.412,00	0,00	1.412,00	0,00

CÂMARA MUNICIPAL SÃO MIGUEL RN
FLS. Nº 364

RESUMO DAS INFORMAÇÕES À PREVIDÊNCIA SOCIAL CONSTANTES NO ARQUIVO SEFIP
TOMADOR DE SERVIÇOS/OBRA

Nº ARQUIVO: Ea0MP008MQN0000-6
INSCRIÇÃO: 35.341.731/0001-85
FAP: 1.00 RAT AJUSTADO: 3.00
INSCRIÇÃO: 900122987776

EMPRESA: BOBO CONSTRUCOES E SERVICOS LTDA
COMP: 02/2024 COD REC: 155 COD GPS: 2208 FPAS: 507 OUTRAS ENT: SIMPLES: 1 RAT: 3.0
TOMADOR/OBRA: EXECUCAO DA CONSTRUCAO DE GALPAO IND TEX Nº DE CONTROLE: MQdcmHO6vIS0000-5

LOGRADOURO: AVENIDA RAIMUNDO LAURINDO DE HOLANDA 260 BAIRRO: NUCLEO VEREADOR RAIM CNAE PREPONDERANTE: 4213800
CIDADE: SAO MIGUEL UF: RN CEP: 59920-000 TELEFONE: 0084 3353 2139 CNAE: 4213800

VALOR DEV PREV SOC CALCULADO SEFIP:	433.66	CONTRIB SEGURADOS - DEVIDA:	108.90
SALÁRIO FAMÍLIA:	0.00	RECEITA EVENTO DESP/PATROCÍNIO:	0.00
SALÁRIO MATERNIDADE:	0.00	PERC DE ISENÇÃO DE FILANTROPIA:	0,00
VALORES PAGOS COOP TRABALHO - SEM ADICIONAL:	0.00	13° SALÁRIO MATERNIDADE:	0,00
VALORES PAGOS COOP TRABALHO - ADIC. 15 ANOS:	0,00	COM PRODUÇÃO PJ:	0.00
VALORES PAGOS COOP TRABALHO - ADIC. 20 ANOS:	0,00	COM PRODUÇÃO PF:	0.00
VALORES PAGOS COOP TRABALHO - ADIC. 25 ANOS:	0,00	VALOR DAS FATURAS EMITIDAS PARA O TOMADOR:	0.00

COMPENSAÇÃO
PERÍODO INICIAL: PERÍODO FINAL: VALOR SOLICITADO: 0.00
VALOR ABATIDO: 0.00 VALOR A COMPENSAR: 0.00 VALOR EXCEDENTE AO LIMITE DOS 30%: 0.00

RETENÇÃO (LEI 9.711/98)
VALOR INFORMADO: 0.00 VALOR ABATIDO PELO SEFIP: 0.00 VALOR A COMPENSAR/RESTITUIR: 0.00

BASE DE CÁLCULO APOSENTADORIA ESPECIAL/OCORRÊNCIA

15 ANOS:	0.00	20 ANOS:	0.00	25 ANOS:	0.00
QUANTIDADE:	0	QUANTIDADE:	0	QUANTIDADE:	0

QUANTIDADE DE MOVIMENTAÇÕES / CÓDIGOS

H :	0	I1:	0	I2:	0	I3:	0	I4:	0	I5:	0	J :	0	K :	0	L :	0	M :	0
N1:	0	N2:	0	N3:	0	O1:	0	O2:	0	O3:	0	P1:	0	P2:	0	P3:	0	Q1:	0
Q2:	0	Q3:	0	Q4:	0	Q5:	0	Q6:	0	Q7:	0	R :	0	R1:	0	S2:	0	S3:	0
T1:	0	T2:	0	U1:	0	U2:	0	U3:	0	V3:	0	W :	0	X :	0	X1:	0	Y :	0
Z1:	0	Z2:	0	Z3:	0	Z4:	0	Z5:	0	Z6:	0	Z6:	0						

CÂMARA MUNICIPAL DE SÃO MIGUEL DO GUAMÁ
FLS. Nº 365

RELAÇÃO DOS TRABALHADORES CONSTANTES NO ARQUIVO SEFIP
MODALIDADE : "BRANCO"-RECOLHIMENTO AO FGTS E DECLARAÇÃO À PREVIDÊNCIA

858000000020 621701802406 307686200833 534173100011

EMPRESA: BOTO CONSTRUCOES E SERVICOS LTDA — INSCRIÇÃO: 35.341.731/0001-85
COMP: 02/2024 COD REC:155 COD GPS: 2208 FPAS: 507 OUTRAS ENT: SIMPLES: 1 RAT: 3.0 — FAP: 1.00 RAT AJUSTADO: 3.00
TOMADOR/OBRA: EXE DE MURO ESCADA E RAPA PRA BIBLIOTECA — INSCRIÇÃO: 900170893270

NOME TRABALHADOR	PIS/PASEP/CI	ADMISSÃO	CAT	OCOR	DATA/COD MOVIMENTAÇÃO	CBO
REM SEM 13° SAL	REM 13°SAL	BASE CÁL 13°SAL PREV SOC	CONTRIB SEG DEVIDA		DEPÓSITO	JAM
		BASE CÁL PREV SOCIAL				
ANTONIO MARCONDES DE ALMEIDA	160.15706.06-7	17/07/2020	01			07152
1.865,13	0,00	0,00	149,68		149,21	0,00

TOTAIS DA EMPRESA/TOMADOR					
1.865,13	0,00	0,00	149,68	149,21	0,00

CÂMARA MUNICIPAL SÃO MIGUEL FLS. Nº 366

RELAÇÃO DOS TRABALHADORES CONSTANTES NO ARQUIVO SEFIP
RESUMO DO FECHAMENTO - TOMADOR DE SERVIÇOS/OBRA
MODALIDADE : "BRANCO"-RECOLHIMENTO AO FGTS E DECLARAÇÃO À PREVIDÊNCIA
858000000020 621701802406 307686200833 534173100011

N° ARQUIVO: Ea0MP008MQN0000-6
EMPRESA: BOBO CONSTRUCOES E SERVICOS LTDA INSCRIÇÃO: 35.341.731/0001-85
COMP: 02/2024 COD REC: 155 COD GPS: 2208 FPAS: 507 OUTRAS ENT: SIMPLES: 1 RAT: 3.0 FAP: 1.00 RAT AJUSTADO: 3.00
TOMADOR/OBRA: EXE DE MURO ESCADA E RAPA PRA BIBLIOTECA N° DE CONTROLE: JiHb1zoZpDn0000-3 INSCRIÇÃO: 900170893270
LOGRADOURO: AVENIDA RAIMUNDO LAURINDO DE HOLANDA 260 BAIRRO: NUCLEO VEREADOR RAIM CNAE PREPONDERANTE: 4213800
CIDADE: SAO MIGUEL UF: RN CEP: 59920-000 CNAE: 4213800

CAT	QUANT	REMUNERAÇÃO SEM 13°	REMUNERAÇÃO 13°	BASE CÁL PREV SOC	BASE CÁL 13° PREV SOC
01	1	1.865,13	0,00	1.865,13	0,00
TOTAIS:	1	1.865,13	0,00	1.865,13	0,00

CÂMARA MUNICIPAL SÃO MIGUEL FLS. Nº 367

RESUMO DAS INFORMAÇÕES À PREVIDÊNCIA SOCIAL CONSTANTES NO ARQUIVO SEFIP
TOMADOR DE SERVIÇOS/OBRA

Nº ARQUIVO: Ea0MP008MQN0000-6
EMPRESA: BOBO CONSTRUCOES E SERVICOS LTDA — INSCRIÇÃO: 35.341.731/0001-85
COMP: 02/2024 COD REC: 155 COD GPS: 2208 FPAS: 507 OUTRAS ENT: SIMPLES: 1 RAT: 3.0 — FAP: 1.00 RAT AJUSTADO: 3.00
TOMADOR/OBRA: EXE DE MURO ESCADA E RAPA PRA BIBLIOTECA Nº DE CONTROLE: JiHb1zoZpDn0000-3 — INSCRIÇÃO: 900170893270

LOGRADOURO: AVENIDA RAIMUNDO LAURINDO DE HOLANDA 260 — BAIRRO: NUCLEO VEREADOR RAIM — CNAE PREPONDERANTE: 4213800
CIDADE: SAO MIGUEL — UF: RN — CEP: 59920-000 — TELEFONE: 0084 3353 2139 — CNAE: 4213800

VALOR DEV PREV SOC CALCULADO SEFIP:	578.65	CONTRIB SEGURADOS - DEVIDA:	149.68
SALÁRIO FAMÍLIA:	0.00	RECEITA EVENTO DESP/PATROCÍNIO:	0.00
SALÁRIO MATERNIDADE:	0.00	PERC DE ISENÇÃO DE FILANTROPIA:	0,00
VALORES PAGOS COOP TRABALHO - SEM ADICIONAL:	0.00	13º SALÁRIO MATERNIDADE:	0,00
VALORES PAGOS COOP TRABALHO - ADIC. 15 ANOS:	0,00	COM PRODUÇÃO PJ:	0.00
VALORES PAGOS COOP TRABALHO - ADIC. 20 ANOS:	0,00	COM PRODUÇÃO PF:	0.00
VALORES PAGOS COOP TRABALHO - ADIC. 25 ANOS:	0,00	VALOR DAS FATURAS EMITIDAS PARA O TOMADOR:	0.00

COMPENSAÇÃO

PERÍODO INICIAL:		PERÍODO FINAL:		VALOR SOLICITADO:	0.00
VALOR ABATIDO:	0.00	VALOR A COMPENSAR:	0.00	VALOR EXCEDENTE AO LIMITE DOS 30%:	0.00

RETENÇÃO (LEI 9.711/98)

VALOR INFORMADO:	0.00	VALOR ABATIDO PELO SEFIP:	0.00	VALOR A COMPENSAR/RESTITUIR:	0.00

BASE DE CÁLCULO APOSENTADORIA ESPECIAL/OCORRÊNCIA

15 ANOS:	0.00	20 ANOS:	0.00	25 ANOS:	0.00
QUANTIDADE:	0	QUANTIDADE:	0	QUANTIDADE:	0

QUANTIDADE DE MOVIMENTAÇÕES / CÓDIGOS

H :	0	I1:	0	I2:	0	I3:	0	I4:	0	I5:	0	J :	0	K :	0	L :	0	M :	0
N1:	0	N2:	0	N3:	0	O1:	0	O2:	0	O3:	0	P1:	0	P2:	0	P3:	0	Q1:	0
Q2:	0	Q3:	0	Q4:	0	Q5:	0	Q6:	0	Q7:	0	R :	0	R1:	0	S2:	0	S3:	0
T1:	0	T2:	0	U1:	0	U2:	0	U3:	0	V3:	0	W :	0	X :	0	X1:	0	Y :	0
Z1:	0	Z2:	0	Z3:	0	Z4:	0	Z5:	0	Z6:	0	Z6:	0						

CÂMARA MUNICIPAL SÃO MIGUEL FLS. Nº 368

RELAÇÃO DOS TRABALHADORES CONSTANTES NO ARQUIVO SEFIP
RESUMO DO FECHAMENTO - EMPRESA

858000000020 621701802406 307686200833 534173100011

EMPRESA: BOBO CONSTRUCOES E SERVICOS LTDA
N° DE CONTROLE: A8YUmnRiFOK0000-5
N° ARQUIVO: Ea0MP008MQN0000-6
INSCRIÇÃO: 35.341.731/0001-85
COMP: 02/2024 COD REC: 155 COD GPS: FPAS: 507 OUTRAS ENT: SIMPLES: 1 RAT: 3.0
FAP: 1.00 RAT AJUSTADO: 3.00
INSCRIÇÃO:
TOMADOR/OBRA:
LOGRADOURO: AVENIDA RAIMUNDO LAURINDO DE HOLANDA 260 BAIRRO: NUCLEO VEREADOR RAIM
CNAE PREPONDERANTE: 4213800
CIDADE: SAO MIGUEL UF: RN CEP: 59920-000
CNAE: 4213800

CAT	QUANT	REMUNERAÇÃO SEM 13°	REMUNERAÇÃO 13°	BASE CÁL PREV SOC	BASE CÁL 13° PREV SOC
01	2	3.277,13	0,00	3.277,13	0,00
TOTAIS:	2	3.277,13	0,00	3.277,13	0,00

CÂMARA MUNICIPAL FLS. Nº 369 SÃO MIGUEL

RELAÇÃO DOS TRABALHADORES CONSTANTES NO ARQUIVO SEFIP
RESUMO DO FECHAMENTO - EMPRESA
FGTS

858000000020 621701802406 307686200833 534173100011

EMPRESA: BOBO CONSTRUCOES E SERVICOS LTDA
N° DE CONTROLE: A8YUmnRiFOK0000-5
N° ARQUIVO: Ea0MP008MQN0000-6
INSCRIÇÃO: 35.341.731/0001-85
COMP: 02/2024 COD REC: 155 COD GPS: FPAS: 507 OUTRAS ENT: SIMPLES: 1 RAT: 3.0
FAP: 1.00 RAT AJUSTADO: 3.00
INSCRIÇÃO:
TOMADOR/OBRA:
LOGRADOURO: AVENIDA RAIMUNDO LAURINDO DE HOLANDA 260 BAIRRO: NUCLEO VEREADOR RAIM
CNAE PREPONDERANTE: 4213800
CIDADE: SAO MIGUEL UF: RN CEP: 59920-000
CNAE: 4213800

MODALIDADE : "Branco"-RECOLHIMENTO AO FGTS E DECLARAÇÃO À PREVIDÊNCIA

	FGTS - 8%
REMUNERAÇÃO SEM 13° SALÁRIO	3.277,13
REMUNERAÇÃO 13° SALARIO	0,00
QUANTIDADE TRABALHADORES	2

VALORES DO FGTS
DATA DE RECOLHIMENTO ATÉ 07/03/2024

DEPÓSITO FGTS	ENCARGOS FGTS	CONTRIB SOCIAL	ENCARGOS CONTRIB SOCIAL	TOTAL RECOLHER
262,17	0,00	0,00	0,00	262,17

MINISTÉRIO DO TRABALHO E EMPREGO - MTE
SEFIP - SEFIP 8.40 (17/10/2022) TABELAS 44.0 (25/01/2022)

MINISTÉRIO DA FAZENDA - MF

DATA: 22/02/2024
HORA: 15:57:24
PÁG : 0009/0009

CÂMARA MUNICIPAL FLS. Nº 370 SÃO MIGUEL-RN

RESUMO DAS INFORMAÇÕES À PREVIDÊNCIA SOCIAL CONSTANTES NO ARQUIVO SEFIP
EMPRESA

N° ARQUIVO: Ea0MP008MQN0000-6
INSCRIÇÃO: 35.341.731/0001-85
FAP: 1.00 RAT AJUSTADO: 3.00
INSCRIÇÃO:

N° DE CONTROLE: A8YUmnRiFOK0000-5

EMPRESA: BOBO CONSTRUCOES E SERVICOS LTDA
COMP: 02/2024 COD REC: 155 COD GPS: FPAS: 507 OUTRAS ENT: SIMPLES: 1 RAT: 3.0
TOMADOR/OBRA:

LOGRADOURO: AVENIDA RAIMUNDO LAURINDO DE HOLANDA 260 BAIRRO: NUCLEO VEREADOR RAIM CNAE PREPONDERANTE: 4213800
CIDADE: SAO MIGUEL UF: RN CEP: 59920-000 TELEFONE: 0084 3353 2139 CNAE: 4213800

VALOR DEV PREV SOC CALCULADO SEFIP:	1.012.31	CONTRIB SEGURADOS - DEVIDA:	258.58
SALÁRIO FAMÍLIA:	0.00	RECEITA EVENTO DESP/PATROCÍNIO:	0.00
SALÁRIO MATERNIDADE:	0.00	PERC DE ISENÇÃO DE FILANTROPIA:	0.00
VALORES PAGOS COOP TRABALHO - SEM ADICIONAL:	0.00	13° SALÁRIO MATERNIDADE:	0.00
VALORES PAGOS COOP TRABALHO - ADIC. 15 ANOS:	0.00	COM PRODUÇÃO PJ:	0.00
VALORES PAGOS COOP TRABALHO - ADIC. 20 ANOS:	0.00	COM PRODUÇÃO PF:	0.00
VALORES PAGOS COOP TRABALHO - ADIC. 25 ANOS:	0.00	VALOR DAS FATURAS EMITIDAS PARA O TOMADOR:	0.00

COMPENSAÇÃO
PERÍODO INICIAL: PERÍODO FINAL: VALOR SOLICITADO: 0.00
VALOR ABATIDO: 0.00 VALOR A COMPENSAR: 0.00 VALOR EXCEDENTE AO LIMITE DOS 30%: 0.00

RETENÇÃO (LEI 9.711/98)
VALOR INFORMADO: 0.00 VALOR ABATIDO PELO SEFIP: 0.00 VALOR A COMPENSAR/RESTITUIR: 0.00

BASE DE CÁLCULO APOSENTADORIA ESPECIAL/OCORRÊNCIA
15 ANOS: 0.00 20 ANOS: 0.00 25 ANOS: 0.00
QUANTIDADE: 0 QUANTIDADE: 0 QUANTIDADE: 0

QUANTIDADE DE MOVIMENTAÇÕES / CÓDIGOS

H :	0	I1:	0	I2:	0	I3:	0	I4:	0	I5:	0	J :	0	K :	0	L :	0	M :	0
N1:	0	N2:	0	N3:	0	O1:	0	O2:	0	O3:	0	P1:	0	P2:	0	P3:	0	Q1:	0
Q2:	0	Q3:	0	Q4:	0	Q5:	0	Q6:	0	Q7:	0	R :	0	R1:	0	S2:	0	S3:	0
T1:	0	T2:	0	U1:	0	U2:	0	U3:	0	V3:	0	W :	0	X :	0	X1:	0	Y :	0
Z1:	0	Z2:	0	Z3:	0	Z4:	0	Z5:	0	Z6:	0	Z6:	0						



MINISTÉRIO DA FAZENDA - MF
GFIP - SEFIP 8.40 (17/10/2022) TABELAS 44.0 (25/01/2022)

DATA: 22/02/2024
HORA: 15:57:24
PÁG : 0001

COMPROVANTE DE DECLARAÇÃO DAS CONTRIBUIÇÕES A RECOLHER À PREVIDÊNCIA SOCIAL E A OUTRAS ENTIDADES E FUNDOS POR FPAS
TOMADOR

Nº ARQUIVO: Ea0MP008MQN0000-6
INSCRIÇÃO: 35.341.731/0001-85
FAP: 1,00 RAT AJUSTADO: 3,00
INSCRIÇÃO: 900122987776

EMPRESA: ROBO CONSTRUCOES E SERVICOS LTDA
COMP: 02/2024 COD REC: 155 COD GPS: 2208 FPAS: 507 OUTRAS ENT: 0000 SIMPLES: 1 ALIQ RAT: 3,0
TOMADOR/OBRA: EXECUCAO DA CONSTRUCAO DE GALPAO IND TEX Nº CONTROLE: MQdcmHO6vIS0000-5
LOGRADOURO: AVENIDA RAIMUNDO LAURINDO DE HOLANDA 260 BAIRRO: NUCLEO VEREADOR RAIMCNAE PREPONDERANTE: 4213800
CIDADE: SAO MIGUEL UF: RN CEP: 59920-000 TELEFONE: 0084-33532139 CNAE: 4213800

APURAÇÃO DO VALOR A RECOLHER:	507	620	744	779	TOTAL
SEGURADO					
Empregados/Avulsos	108,90	0,00	0,00	0,00	108,90
Contribuintes Individuais	0,00	0,00	0,00	0,00	0,00
EMPRESA					
Empregados/Avulsos	282,40	0,00	0,00	0,00	282,40
Contribuintes Individuais	0,00	0,00	0,00	0,00	0,00
RAT	42,36	0,00	0,00	0,00	42,36
RAT - Agentes Nocivos	0,00	0,00	0,00	0,00	0,00
Valores Pagos a Cooperativas	0,00	0,00	0,00	0,00	0,00
Adicional Cooperativas	0,00	0,00	0,00	0,00	0,00
Comercialização Produção	0,00	0,00	0,00	0,00	0,00
Evento Desportivo/Patrocínio	0,00	0,00	0,00	0,00	0,00
RECOLHIMENTO COMP ANT - VALOR INSS	0,00	0,00	0,00	0,00	0,00
(-) Retenção Lei 9.711/98	0,00	0,00	0,00	0,00	0,00
(-) Sal. Família/Sal. Maternidade	0,00	0,00	0,00	0,00	0,00
(-) Compensação	0,00	0,00	0,00	0,00	0,00
VALOR A RECOLHER - PREVIDÊNCIA SOCIAL	433,66	0,00	0,00	0,00	433,66
OUTRAS ENTIDADES	0,00	0,00	0,00	0,00	0,00
RECOLH COMP ANT - VALOR OUT ENTID	0,00	0,00	0,00	0,00	0,00
VALOR A RECOLHER - OUTRAS ENTIDADES	0,00	0,00	0,00	0,00	0,00
TOTAL A RECOLHER	433,66	0,00	0,00	0,00	433,66

(*) Os valores de retenção, salário-família/salário-maternidade e compensação demonstrados são os efetivamente abatidos.

A DECLARAÇÃO DE DADOS CONSTANTES DESTA GFIP E DO ARQUIVO SEFIP CORRESPONDENTE A CONTRIBUIÇÃO PREVIDENCIÁRIA, EQUIVALE A CONFISSÃO DE DÍVIDA DOS VALORES DELA DECORRENTES E CONSTITUI(EM)CRÉDITO(S) PASSÍVEL(IS) DE INSCRIÇÃO EM DÍVIDA ATIVA, NA AUSÊNCIA DO OPORTUNO RECOLHIMENTO OU PARCELAMENTO,E CONSEQUENTE EXECUÇÃO JUDICIAL NOS TERMOS DA LEI No 6.830/80.

O EMPREGADOR/CONTRIBUINTE, RENUNCIANDO EXPRESSAMENTE A QUALQUER CONTESTAÇÃO QUANTO AO VALOR E PROCEDÊNCIA DESTA DECLARAÇÃO/DÍVIDA, ASSUME INTEGRAL RESPONSABILIDADE PELA EXATIDÃO DO MONTANTE DECLARADO E CONFESSADO, FICANDO, ENTRETANTO, RESSALVADO A SECRETARIA DA RECEITA FEDERAL DO BRASIL O DIREITO DE APURAR, A QUALQUER TEMPO, A EXISTÊNCIA DE OUTRAS IMPORTANCIAS DEVIDAS NÃO INCLUÍDAS NESTE INSTRUMENTO, AINDA QUE RELATIVAS AO MESMO PERÍODO.

O EMPREGADOR/CONTRIBUINTE RECONHECE QUE A PRESENTE CONFISSÃO DE DÍVIDA NÃO OBRIGA A SECRETARIA DA RECEITA FEDERAL DO BRASIL A EXPEDIR DOCUMENTO COMPROBATÓRIO DA INEXISTÊNCIA DE DÉBITO, SALVO SE SEU CRÉDITO FOR GARANTIDO NA FORMA DOS ARTS. 258 E 259 DO REGULAMENTO DA PREVIDÊNCIA SOCIAL, APROVADO PELO DECRETO 3.048, DE 12/05/1999, E ALTERAÇÕES POSTERIORES.

CÂMARA MUNICIPAL SÃO MIGUEL FLS. Nº 376 ASS.

COMPROVANTE DE DECLARAÇÃO DAS CONTRIBUIÇÕES A RECOLHER À PREVIDÊNCIA SOCIAL E A OUTRAS ENTIDADES E FUNDOS POR FPAS

TOMADOR

Nº ARQUIVO: Ea0MP008MQN0000-6
INSCRIÇÃO: 35.341.731/0001-85
FAP: 1,00 RAT AJUSTADO: 3,00
INSCRIÇÃO: 900170893270

EMPRESA: BOEO CONSTRUCOES E SERVICOS LTDA
COMP: 02/2024 COD REC: 155 COD GPS: 2208 FPAS: 507 OUTRAS ENT: 0000 SIMPLES: 1 ALIQ RAT: 3,0
TOMADOR/OBRA: EXE DE MURO ESCADA E RAPA PRA BIBLIOTECA N° CONTROLE: JiHb1zoZpDn0000-3
LOGRADOURO: AVENIDA RAIMUNDO LAURINDO DE HOLANDA 260 BAIRRO: NUCLEO VEREADOR RAIM CNAE PREPONDERANTE: 4213800
CIDADE: SAO MIGUEL UF: RN CEP: 59920-000 TELEFONE: 0084-33532139 CNAE: 4213800

APURAÇÃO DO VALOR A RECOLHER:	507	620	744	779	TOTAL
SEGURADO					
Empregados/Avulsos	149,68	0,00	0,00	0,00	149,68
Contribuintes Individuais	0,00	0,00	0,00	0,00	0,00
EMPRESA					
Empregados/Avulsos	373,02	0,00	0,00	0,00	373,02
Contribuintes Individuais	0,00	0,00	0,00	0,00	0,00
RAT	55,95	0,00	0,00	0,00	55,95
RAT - Agentes Nocivos	0,00	0,00	0,00	0,00	0,00
Valores Pagos a Cooperativas	0,00	0,00	0,00	0,00	0,00
Adicional Cooperativas	0,00	0,00	0,00	0,00	0,00
Comercialização Produção	0,00	0,00	0,00	0,00	0,00
Evento Desportivo/Patrocínio	0,00	0,00	0,00	0,00	0,00
RECOLHIMENTO COMP ANT - VALOR INSS	0,00	0,00	0,00	0,00	0,00
(-) Retenção Lei 9.711/98	0,00	0,00	0,00	0,00	0,00
(-) Sal. Família/Sal. Maternidade	0,00	0,00	0,00	0,00	0,00
(-) Compensação	0,00	0,00	0,00	0,00	0,00
VALOR A RECOLHER - PREVIDÊNCIA SOCIAL	578,65	0,00	0,00	0,00	578,65
OUTRAS ENTIDADES	0,00	0,00	0,00	0,00	0,00
RECOLH COMP ANT - VALOR OUT ENTID	0,00	0,00	0,00	0,00	0,00
VALOR A RECOLHER - OUTRAS ENTIDADES	0,00	0,00	0,00	0,00	0,00
TOTAL A RECOLHER	578,65	0,00	0,00	0,00	578,65

(*) Os valores de retenção, salário-família/salário-maternidade e compensação demonstrados são os efetivamente abatidos.

A DECLARAÇÃO DE DADOS CONSTANTES DESTA GFIP E DO ARQUIVO SEFIP CORRESPONDENTE A CONTRIBUIÇÃO PREVIDENCIÁRIA, EQUIVALE A CONFISSÃO DE DÍVIDA DOS VALORES DELA DECORRENTES E CONSTITUI(EM)CRÉDITO(S) PASSÍVEL(IS) DE INSCRIÇÃO EM DÍVIDA ATIVA, NA AUSÊNCIA DO OPORTUNO RECOLHIMENTO OU PARCELAMENTO,E CONSEQUENTE EXECUÇÃO JUDICIAL NOS TERMOS DA LEI No 6.830/80.

O EMPREGADOR/CONTRIBUINTE, RENUNCIANDO EXPRESSAMENTE A QUALQUER CONTESTAÇÃO QUANTO AO VALOR E PROCEDÊNCIA DESTA DECLARAÇÃO/DÍVIDA, ASSUME INTEGRAL RESPONSABILIDADE PELA EXATIDÃO DO MONTANTE DECLARADO E CONFESSADO, FICANDO, ENTRETANTO, RESSALVADO A SECRETARIA DA RECEITA FEDERAL DO BRASIL O DIREITO DE APURAR, A QUALQUER TEMPO, A EXISTÊNCIA DE OUTRAS IMPORTANCIAS DEVIDAS NÃO INCLUÍDAS NESTE INSTRUMENTO, AINDA QUE RELATIVAS AO MESMO PERÍODO.

O EMPREGADOR/CONTRIBUINTE RECONHECE QUE A PRESENTE CONFISSÃO DE DÍVIDA NÃO OBRIGA A SECRETARIA DA RECEITA FEDERAL DO BRASIL A EXPEDIR DOCUMENTO COMPROBATÓRIO DA INEXISTÊNCIA DE DÉBITO, SALVO SE SEU CRÉDITO FOR GARANTIDO NA FORMA DOS ARTS. 258 E 259 DO REGULAMENTO DA PREVIDÊNCIA SOCIAL, APROVADO PELO DECRETO 3.048, DE 12/05/1999, E ALTERAÇÕES POSTERIORES.

CÂMARA MUNICIPAL SÃO MIGUEL DO GUAMARÉ FLS. Nº 373

RELAÇÃO DE TOMADOR/OBRA - RET

858000000020 621701802406 307686200833 534173100011

N° ARQUIVO: Ea0MP008MQN0000-6
EMPRESA: BOBO CONSTRUCOES E SERVICOS LTDA INSCRIÇÃO: 35.341.731/0001-85 N° CONTROLE: A8YUmnRiFOK0000-5
FPAS: 507 OUTRAS ENTIDADES: 0000 SIMPLES: 1 ALIQ RAT: 3,0 FAP: 1,00 RAT AJUSTADO: 3,00 COD REC: 155 COMP: 02/2024

TOMADOR/OBRA : EXECUCAO DA CONSTRUCAO DE GALPAO IND INSCRIÇÃO: 900122987776 N° CONTROLE: MQdcmHO6vIS0000-5

LOGRADOURO	BAIRRO	CIDADE	CEP	UF
LUIZ FERREIRA DE KIMA	CENTRO	JARDIM DE ANGICOS	59544000	RN

MODALIDADE : "Branco"-Recolhimento ao FGTS e Declaração à Previdência

VALORES PREVIDÊNCIA		VALORES FGTS - 8%	
REM SEM 13° SALÁRIO	1.412,00	REM SEM 13° SALÁRIO	1.412,00
REM BASE CALC 13° SAL	0,00	REM 13° SALÁRIO	0,00
		DEPÓSITO	112,96
		ENCARGOS FGTS	0,00
		CONTRIB SOCIAL	0,00
		ENCARGOS CONTRIB SOC	0,00
TOTAL TRABALHADORES	1	TOTAL TRABALHADORES	1

TOTAIS DO TOMADOR

VALORES PREVIDÊNCIA		VALORES FGTS - 8%	
REM SEM 13° SALÁRIO	1.412,00	REM SEM 13° SALÁRIO	1.412,00
REM BASE CALC 13° SAL	0,00	REM 13° SALÁRIO	0,00
CONTR SEGURADOS DEVIDA	108,90	DEPÓSITO	112,96
VAL DEVIDO PREV SOC	433,66	ENCARGOS FGTS	0,00
		CONTRIB SOCIAL	0,00
		ENCARGOS CONTRIB SOC	0,00
TOTAL TRABALHADORES	1	TOTAL TRABALHADORES	1

CÂMARA MUNICIPAL SÃO MIGUEL FLS. Nº 374

RELAÇÃO DE TOMADOR/OBRA - RET

858000000020 621701802406 307686200833 534173100011

Nº ARQUIVO: Ea0MP008MQN0000-6
Nº CONTROLE: A8YUmnRiFOK0000-5

EMPRESA: BOBO CONSTRUCOES E SERVICOS LTDA INSCRIÇÃO: 35.341.731/0001-85
FPAS: 507 OUTRAS ENTIDADES: 0000 SIMPLES: 1 ALIQ RAT: 3,0 FAP: 1,00 RAT AJUSTADO: 3,00 COD REC: 155 COMP: 02/2024

TOMADOR/OBRA : EXE DE MURO ESCADA E RAPA PRA INSCRIÇÃO: 900170893270 Nº CONTROLE: JiHb1zoZpDn0000-3

LOGRADOURO	BAIRRO	CIDADE	CEP	UF
ANTONIO VIEIRA	ALTO ANTA TEREZA	SAO MIGUEL	59920000	RN

MODALIDADE : "Branco"-Recolhimento ao FGTS e Declaração à Previdência

---

VALORES PREVIDÊNCIA		VALORES FGTS - 8%	
REM SEM 13° SALÁRIO	1.865,13	REM SEM 13° SALÁRIO	1.865,13
REM BASE CALC 13° SAL	0,00	REM 13° SALÁRIO	0,00
		DEPÓSITO	149,21
		ENCARGOS FGTS	0,00
		CONTRIB SOCIAL	0,00
		ENCARGOS CONTRIB SOC	0,00
TOTAL TRABALHADORES	1	TOTAL TRABALHADORES	1

TOTAIS DO TOMADOR

VALORES PREVIDÊNCIA		VALORES FGTS - 8%	
REM SEM 13° SALÁRIO	1.865,13	REM SEM 13° SALÁRIO	1.865,13
REM BASE CALC 13° SAL	0,00	REM 13° SALÁRIO	0,00
CONTR SEGURADOS DEVIDA	149,68	DEPÓSITO	149,21
VAL DEVIDO PREV SOC	578,65	ENCARGOS FGTS	0,00
		CONTRIB SOCIAL	0,00
		ENCARGOS CONTRIB SOC	0,00
TOTAL TRABALHADORES	1	TOTAL TRABALHADORES	1

CÂMARA MUNICIPAL SÃO PAULO FLS. Nº 275

RESUMO - RELAÇÃO DE TOMADOR/OBRA - RET

858000000020 621701802406 307686200833 534173100011

Nº ARQUIVO: Ea0MP008MQN0000-6
Nº CONTROLE: A8YUmnRiFOK0000-5

EMPRESA: BOBO CONSTRUCOES E SERVICOS LTDA INSCRIÇÃO: 35.341.731/0001-85

FPAS: 507 OUTRAS ENTIDADES: 0000 SIMPLES: 1 ALIQ RAT: 3,0 FAP: 1,00 RAT AJUSTADO: 3,00 COD REC: 155 COMP: 02/2024

TOTAIS DA EMPRESA

VALORES PREVIDÊNCIA	
REM SEM 13° SALÁRIO	3.277,13
REM BASE CALC 13° SAL	0,00
CONTR SEGURADOS DEVIDA	258,58
VAL DEVIDO PREV SOC	1.012,31
TOTAL TRABALHADORES	2

VALORES FGTS - 8%	
REM SEM 13° SALÁRIO	3.277,13
REM 13° SALÁRIO	0,00
DEPÓSITO	262,17
ENCARGOS FGTS	0,00
CONTRIB SOCIAL	0,00
ENCARGOS CONTRIB SOC	0,00
TOTAL TRABALHADORES	2
TOTAL A RECOLHER	262,17



FGTS - FUNDO DE GARANTIA DO TEMPO DE SERVIÇO

GFIP - SEFIP 8.40 (17/10/2022)

DATA: 22/02/2024
HORA: 15:57:24
PÁG : 001/001

RELATÓRIO ANALÍTICO DA GRF

EMPRESA: BOBO CONSTRUCOES E SERVICOS LTDA
INSCRIÇÃO: 35.341.731/0001-85
COMPETÊNCIA: 02/2024
CÓD REC: 155
FPAS: 507
SIMPLES: 1

	FGTS - 8%
QTDE TRABALHADORES	2
REMUNERAÇÃO	3.277,13
DEPÓSITO	262,17
ENCARGOS FGTS	0,00
CONTRIB SOCIAL	0,00
ENCARGOS CONTRIB SOC	0,00
TOTAL A RECOLHER	262,17

VALIDADE DO CÁLCULO: até 07/03/2024

RELATÓRIO PARA SIMPLES CONFERÊNCIA, NÃO É VÁLIDO PARA QUITAÇÃO.

A(S) GRF(S), PARA FINS DE QUITAÇÃO, SERÁ(ÃO) IMPRESSA(S) SOMENTE APÓS TRANSMISSÃO DO ARQUIVO VALIDADO PELO CONECTIVIDADE SOCIAL.

CÂMARA MUNICIPAL DE São Miguel — PALÁCIO JOÃO PESSOA DE AMORIM

DIÁRIO DE OBRAS

BOBO — ARQUITETURA & ENGENHARIA

DIÁRIO DE OBRAS Nº: 001/2022	RESPONSÁVEL PELA FISCALIZAÇÃO: CÂMARA MUNICIPAL DE VEREADORES DE SÃO MIGUEL-RN	FOLHA Nº: 006	DATA / PERÍODO:	04/03/2024 a 08/03/2024
TRÊS VIAS: 1ª VIA - EMPRESA ; 2ª VIA - FISCALIZAÇÃO ; 3ª VIA - PROCESSO DE MEDIÇÃO E FATURA DE PAGAMENTO				

CONTRATANTE	CONTRATADA	INSTRUMENTO CONTRATUAL	DIAS DA SEMANA
CÂMARA MUNICIPLA DE VEREADORES DE SÃO MIGUEL-RN	BOBO CONSTRUÇÕES E SERVIÇOS EIRELI-ME	CONTRATO Nº	T Q Q S S D
		DATA DA ASSINATURA CONTRATO: 29/01/2024	PERÍODO: DIURNO / NOTURNO
-	VALOR DO CONTRATO: R$ 74.977,04	C.N.O. (INSS) DA OBRA Nº:	DIURNO

CÂMARA MUNICIPAL SÃO MIGUEL-RN FLS. Nº 377

OBJETO: SERVIÇO DE MANUTENÇÃO E REPAROS DA SEDE DA CÂMARA MUNICIPAL DE SÃO MIGUEL-RN

LOCAIS E/OU TRECHOS DOS SERVIÇOS EM ANDAMENTO:	ANOTAÇÃO DE RESPONSÁBILIDADE TÉCNICA (ART) CREA RN Nº
RUA FRANCISCO OTAVIANO	RN20240671642

DATA DE INICIO CONFORME ORDEM DE SERVIÇOS	PRAZO (DIAS) VIGÊNCIA CONTRATUAL	DATA CONCLUSÃO CONFORME ORDEM DE SERVIÇOS	PRAZO (DIAS) DECORRIDOS CONFORME ASSINATURA DE CONTRATO	PRAZO(DIAS) DECORRIDOS CONF. ORDEM SERVIÇOS	PRAZO (DIAS) RESTANTES CONFORME ASSINATURA DE CONTRATO	CONDIÇÕES CLIMÁTICAS	CASO TEMPO CHUVOSO QTDE. DE HORAS PREJUDICADAS
29/01/2024	56	25/03/2024	39	39	17	SOL	0

	MÃO DE OBRA DIRETA	1	MÃO DE OBRA INDIRETA	0	EQUIPAMENTOS	7	VEÍCULOS	0	DIVERSOS	
	Eng. Civil Residente	1	Comprador (Eng.Civil Terceirizado	-	Estação total	1		-	Café	Terceirizado
2	Servente	-	Eng. de Segurança	-	Nível topográfico	-		-	Almoço	Terceirizado
	Aux. Topografia	-	Téc. de Segurança	-	Caminhão Comboio	-			Jantar	Terceirizado
	Serralheiro	-	Téc. Edificações	-	Compact. Placa CM 13	-			Lanche	Terceirizado
	Apontador	-	Assist. Administrativo	-	Rolo Compactador	-			Água	Terceirizado
	Laboratorista	-	Almoxarife	-	Moto niveladora	-			Casa	
	Eletricista	-	Aux. Laboratório	-	Trator de esteira	-			Gasolina	Litros
	Encarregado Geral	-	Vigia noturno (Terceirizado)	-	Caminhão Pipa	-			Lubrificante	-
	Ferreiro	-	Desenhista (CAD)	-	Trator de Pneu	-			Diesel	Litros
	Op. Betoneira	-	Porteiro	-	Rompedor de Concreto	-			Hotel	-
	Op. Trator de Pneu	-	Controller	-	Escoras Metálicas	-			Alojamento	
	Aux. de Almoxarife	-	Coordenador de QSMS	-	Caminhão Basculante	-				
	Bombeiro	-	Tópografo (Terceirizado)	-	Gerador de Energia	-				
	Pintor	-	Téc. de Informática	-	Andaimes Metálicos	4				
	Greidista	-	Departamento pessoal	-	Mini Carregadeira	-				
	Mecânico	-	Consultor de QSMS	-	Betoneira	-				
1	Pedreiro	-	Motorista Socorrista	-	Caminhão Munk	-				
	Calceteiro	-	Engenheiro Mecânico	-	Retro Escavadeira	-				
	Carpinteiro	-	Op. Munk (terceirizado)	-	Compact. Pula pula	-				
1	Mestre de Obras	-	Op. Rolo Comp. (terceirizado)	-	Serra Mármore/Lixadeira	1				
	Op. Escavadeira	-	Op. Moto niveladora (terceirizado)	-	Furadeira de Impacto	1				
	Op. Trator Esteira	-	Op.de Retro Escav.(terceirizado	-	Máquina de Solda	-				
	Enc. De Campo	-	Op. Trator de Pneu (terceirizado)	-	Plataformas Metálicas	-				

ITEM	OBSERVAÇÕES, ANDAMENTOS E OCORRÊNCIAS (USO DA EMPRESA)	Detalhes / Documentos em Anexo:	X	sim		não
	FIM CONTINUÇÃO DOS SERVIÇOS DE RETELHAMENTO					
2.0	INICIO DOS SERVIÇOS DE EMASSAMENTO TETO E PAREDE					
3.0	INICIO DOS SERVIÇOS DE EMASSAMENTO TETO E PAREDE					
4.0	INICIO DOS SERVIÇOS DE PINTURA					
5.0						

OBSERVAÇÕES (PREENCHIMENTO PARA USO DA FISCALIZAÇÃO)

ASS. RESPONSÁVEL TÉCNICO DA EMPRESA:	CARIMBO E VISTO DA FISCALIZAÇÃO:

CÂMARA MUNICIPAL DE São Miguel — PALÁCIO JOÃO PESSOA DE ARAGÃO

DIÁRIO DE OBRAS

BOBO — ARQUITETURA E ENGENHARIA

DIÁRIO DE OBRAS Nº: 001/2022	RESPONSÁVEL PELA FISCALIZAÇÃO: CÂMARA MUNICIPAL DE VEREADORES DE SÃO MIGUEL-RN	FOLHA Nº: 007	DATA / PERÍODO:	04/03/2024 a 08/03/2024
TRÊS VIAS: 1ª VIA - EMPRESA ; 2ª VIA - FISCALIZAÇÃO ; 3ª VIA - PROCESSO DE MEDIÇÃO E FATURA DE PAGAMENTO				

CONTRATANTE	CONTRATADA	INSTRUMENTO CONTRATUAL	DIAS DA SEMANA
CÂMARA MUNICIPLA DE VEREADORES DE SÃO MIGUEL-RN	BOBO CONSTRUÇÕES E SERVIÇOS EIRELI-ME	CONTRATO Nº	T Q Q S S D
		DATA DA ASSINATURA CONTRATO: 29/01/2024	PERÍODO: DIURNO / NOTURNO
-	VALOR DO CONTRATO: R$ 74.977,04	C.N.O. (INSS) DA OBRA Nº:	-

CÂMARA MUNICIPAL — FLS. Nº 378 — SÃO MIGUEL-RN

OBJETO: SERVIÇO DE MANUTENÇÃO E REPAROS DA SEDE DA CÂMARA MUNICIPAL DE SÃO MIGUEL-RN

LOCAIS E/OU TRECHOS DOS SERVIÇOS EM ANDAMENTO:	ANOTAÇÃO DE RESPONSÁBILIDADE TÉCNICA (ART) CREA RN Nº
RUA FRANCISCO OTAVIANO	RN20240671642

DATA DE INICIO CONFORME ORDEM DE SERVIÇOS	PRAZO (DIAS) VIGÊNCIA CONTRATUAL	DATA CONCLUSÃO CONFORME ORDEM DE SERVIÇOS	PRAZO (DIAS) DECORRIDOS CONFORME ASSINATURA DE CONTRATO	PRAZO(DIAS) DECORRIDOS CONF. ORDEM SERVIÇOS	PRAZO (DIAS) RESTANTES CONFORME ASSINATURA DE CONTRATO	CONDIÇÕES CLIMÁTICAS	CASO TEMPO CHUVOSO QTDE. DE HORAS PREJUDICADAS
29/01/2024	56	25/03/2024	39	39	17	SOL	0

	MÃO DE OBRA DIRETA	1	MÃO DE OBRA INDIRETA	0	EQUIPAMENTOS	7	VEÍCULOS	0	DIVERSOS	
	Eng. Civil Residente	1	Comprador (Eng.Civil Terceirizado	-	Estação total	1		-	Café	Terceirizado
2	Servente	-	Eng. de Segurança	-	Nível topográfico	-		-	Almoço	Terceirizado
	Aux. Topografia	-	Téc. de Segurança	-	Caminhão Comboio	-			Jantar	Terceirizado
	Serralheiro	-	Téc. Edificações	-	Compact. Placa CM 13	-			Lanche	Terceirizado
	Apontador	-	Assist. Administrativo	-	Rolo Compactador	-			Água	Terceirizado
	Laboratorista	-	Almoxarife	-	Moto niveladora	-			Casa	
	Eletricista	-	Aux. Laboratório	-	Trator de esteira	-			Gasolina	Litros
	Encarregado Geral	-	Vigia noturno (Terceirizado)	-	Caminhão Pipa	-			Lubrificante	-
	Ferreiro	-	Desenhista (CAD)	-	Trator de Pneu	-			Diesel	Litros
	Op. Betoneira	-	Porteiro	-	Rompedor de Concreto	-			Hotel	-
	Op. Trator de Pneu	-	Controller	-	Escoras Metálicas	-			Alojamento	
	Aux. de Almoxarife	-	Coordenador de QSMS	-	Caminhão Basculante	-				
	Bombeiro	-	Tópografo (Terceirizado)	-	Gerador de Energia	-				
	Pintor	-	Téc. de Informática	-	Andaimes Metálicos	4				
	Greidista	-	Departamento pessoal	-	Mini Carregadeira	-				
	Mecânico	-	Consultor de QSMS	-	Betoneira	-				
1	Pedreiro	-	Motorista Socorrista	-	Caminhão Munk	-				
	Calceteiro	-	Engenheiro Mecânico	-	Retro Escavadeira	-				
	Carpinteiro	-	Op. Munk (terceirizado)	-	Compact. Pula pula	-				
1	Mestre de Obras	-	Op. Rolo Comp. (terceirizado)	-	Serra Mármore/Lixadeira	1				
	Op. Escavadeira	-	Op. Moto niveladora (terceirizado)	-	Furadeira de Impacto	1				
	Op. Trator Esteira	-	Op.de Retro Escav.(terceirizado	-	Máquina de Solda	-				
	Enc. De Campo	-	Op. Trator de Pneu (terceirizado)	-	Plataformas Metálicas	-				

ITEM	OBSERVAÇÕES, ANDAMENTOS E OCORRÊNCIAS (USO DA EMPRESA)	Detalhes / Documentos em Anexo:	X	sim		não
	CONTINUAÇÃO DOS SERVIÇOS DE EMASSAMENTO TETO E PAREDE					
2.0	CONTINUAÇÃO DOS SERVIÇOS DE PINTURA					
3.0						
4.0						
5.0						

OBSERVAÇÕES (PREENCHIMENTO PARA USO DA FISCALIZAÇÃO)

ASS. RESPONSÁVEL TÉCNICO DA EMPRESA:	CARIMBO E VISTO DA FISCALIZAÇÃO:

CÂMARA MUNICIPAL DE São Miguel — PALÁCIO JOÃO PESSOA DE ARAÚJO

DIÁRIO DE OBRAS

BOBO CONSTRUÇÕES — ARQUITETURA & ENGENHARIA

DIÁRIO DE OBRAS Nº: 001/2022	RESPONSÁVEL PELA FISCALIZAÇÃO: CÂMARA MUNICIPAL DE VEREADORES DE SÃO MIGUEL-RN	FOLHA Nº: 008	DATA / PERÍODO:	11/03/2024 a 15/03/2024
TRÊS VIAS: 1ª VIA - EMPRESA ; 2ª VIA - FISCALIZAÇÃO ; 3ª VIA - PROCESSO DE MEDIÇÃO E FATURA DE PAGAMENTO				

CONTRATANTE	CONTRATADA	INSTRUMENTO CONTRATUAL	DIAS DA SEMANA
CÂMARA MUNICIPLA DE VEREADORES DE SÃO MIGUEL-RN	BOBO CONSTRUÇÕES E SERVIÇOS EIRELI-ME	CONTRATO Nº	T Q Q S S D
		DATA DA ASSINATURA CONTRATO: 29/01/2024	PERÍODO: DIURNO / NOTURNO — DIURNO
-	VALOR DO CONTRATO: R$ 74.977,04	C.N.O. (INSS) DA OBRA Nº:	

CÂMARA MUNICIPAL — FLS. Nº 379 — SÃO MIGUEL-RN

OBJETO: SERVIÇO DE MANUTENÇÃO E REPAROS DA SEDE DA CÂMARA MUNICIPAL DE SÃO MIGUEL-RN

LOCAIS E/OU TRECHOS DOS SERVIÇOS EM ANDAMENTO:	ANOTAÇÃO DE RESPONSÁBILIDADE TÉCNICA (ART) CREA RN Nº
RUA FRANCISCO OTAVIANO	RN20240671547

DATA DE INICIO CONFORME ORDEM DE SERVIÇOS	PRAZO (DIAS) VIGÊNCIA CONTRATUAL	DATA CONCLUSÃO CONFORME ORDEM DE SERVIÇOS	PRAZO (DIAS) DECORRIDOS CONFORME ASSINATURA DE CONTRATO	PRAZO(DIAS) DECORRIDOS CONF. ORDEM SERVIÇOS	PRAZO (DIAS) RESTANTES CONFORME ASSINATURA DE CONTRATO	CONDIÇÕES CLIMÁTICAS	CASO TEMPO CHUVOSO QTDE. DE HORAS PREJUDICADAS
29/01/2024	56	25/03/2024	46	46	10	SOL	0

	MÃO DE OBRA DIRETA	1	MÃO DE OBRA INDIRETA	0	EQUIPAMENTOS	7	VEÍCULOS	0	DIVERSOS	
	Eng. Civil Residente	1	Comprador (Eng.Civil Terceirizado	-	Estação total	1		-	Café	Terceirizado
2	Servente	-	Eng. de Segurança	-	Nível topográfico	-		-	Almoço	Terceirizado
	Aux. Topografia	-	Téc. de Segurança	-	Caminhão Comboio	-			Jantar	Terceirizado
	Serralheiro	-	Téc. Edificações	-	Compact. Placa CM 13	-			Lanche	Terceirizado
	Apontador	-	Assist. Administrativo	-	Rolo Compactador	-			Água	Terceirizado
	Laboratorista	-	Almoxarife	-	Moto niveladora	-			Casa	
	Eletricista	-	Aux. Laboratório	-	Trator de esteira	-			Gasolina	Litros
	Encarregado Geral	-	Vigia noturno (Terceirizado)	-	Caminhão Pipa	-			Lubrificante	-
	Ferreiro	-	Desenhista (CAD)	-	Trator de Pneu	-			Diesel	Litros
	Op. Betoneira	-	Porteiro	-	Rompedor de Concreto	-			Hotel	-
	Op. Trator de Pneu	-	Controller	-	Escoras Metálicas	-			Alojamento	
	Aux. de Almoxarife	-	Coordenador de QSMS	-	Caminhão Basculante	-				
	Bombeiro	-	Tópografo (Terceirizado)	-	Gerador de Energia	-				
	Pintor	-	Téc. de Informática	-	Andaimes Metálicos	4				
	Greidista	-	Departamento pessoal	-	Mini Carregadeira	-				
	Mecânico	-	Consultor de QSMS	-	Betoneira	-				
1	Pedreiro	-	Motorista Socorrista	-	Caminhão Munk	-				
	Calceteiro	-	Engenheiro Mecânico	-	Retro Escavadeira	-				
	Carpinteiro	-	Op. Munk (terceirizado)	-	Compact. Pula pula	-				
1	Mestre de Obras	-	Op. Rolo Comp. (terceirizado)	-	Serra Mármore/Lixadeira	1				
	Op. Escavadeira	-	Op. Moto niveladora (terceirizado)	-	Furadeira de Impacto	1				
	Op. Trator Esteira	-	Op.de Retro Escav.(terceirizado	-	Máquina de Solda	-				
	Enc. De Campo	-	Op. Trator de Pneu (terceirizado)	-	Plataformas Metálicas	-				

ITEM	OBSERVAÇÕES, ANDAMENTOS E OCORRÊNCIAS (USO DA EMPRESA)	Detalhes / Documentos em Anexo:	X	sim		não
	CONTINUAÇÃO DOS SERVIÇOS DE EMASSAMENTO TETO E PAREDE					
2.0	CONTINUAÇÃO DOS SERVIÇOS DE PINTURA					
3.0	INICIO DOS SERVIÇOS DE INSTALAÇÃO DA CALHA DA ÁGUA PLUVIAL					
4.0	INICIO DOS SERVIÇOS DE PINTURA E SELADOR					
5.0						

OBSERVAÇÕES (PREENCHIMENTO PARA USO DA FISCALIZAÇÃO)

ASS. RESPONSÁVEL TÉCNICO DA EMPRESA:	CARIMBO E VISTO DA FISCALIZAÇÃO:

CÂMARA MUNICIPAL DE São Miguel — PALÁCIO JOÃO PESSOA DE ANDRADE

DIÁRIO DE OBRAS

BOBO ARQUITETURA & ENGENHARIA

DIÁRIO DE OBRAS Nº: 001/2022	RESPONSÁVEL PELA FISCALIZAÇÃO: CÂMARA MUNICIPAL DE VEREADORES DE SÃO MIGUEL-RN	FOLHA Nº: 009	DATA / PERÍODO:	18/03/2024 a 23/03/2024
TRÊS VIAS: 1ª VIA - EMPRESA ; 2ª VIA - FISCALIZAÇÃO ; 3ª VIA - PROCESSO DE MEDIÇÃO E FATURA DE PAGAMENTO				

CONTRATANTE	CONTRATADA	INSTRUMENTO CONTRATUAL	DIAS DA SEMANA
CÂMARA MUNICIPLA DE VEREADORES DE SÃO MIGUEL-RN	BOBO CONSTRUÇÕES E SERVIÇOS EIRELI-ME	CONTRATO Nº	T Q Q S S D
		DATA DA ASSINATURA CONTRATO: 29/01/2024	PERÍODO: DIURNO / NOTURNO
-	VALOR DO CONTRATO: R$ 74.977,04	C.N.O. (INSS) DA OBRA Nº: -	

OBJETO: SERVIÇO DE MANUTENÇÃO E REPAROS DA SEDE DA CÂMARA MUNICIPAL DE SÃO MIGUEL-RN

CÂMARA MUNICIPAL SÃO MIGUEL-RN FLS. Nº 380

LOCAIS E/OU TRECHOS DOS SERVIÇOS EM ANDAMENTO:	ANOTAÇÃO DE RESPONSÁBILIDADE TÉCNICA (ART) CREA RN Nº
RUA FRANCISCO OTAVIANO	RN20240674942

DATA DE INICIO CONFORME ORDEM DE SERVIÇOS	PRAZO (DIAS) VIGÊNCIA CONTRATUAL	DATA CONCLUSÃO CONFORME ORDEM DE SERVIÇOS	PRAZO (DIAS) DECORRIDOS CONFORME ASSINATURA DE CONTRATO	PRAZO(DIAS) DECORRIDOS CONF. ORDEM SERVIÇOS	PRAZO (DIAS) RESTANTES CONFORME ASSINATURA DE CONTRATO	CONDIÇÕES CLIMÁTICAS	CASO TEMPO CHUVOSO QTDE. DE HORAS PREJUDICADAS
29/01/2024	56	25/03/2024	54	54	2	SOL	0

	MÃO DE OBRA DIRETA	1	MÃO DE OBRA INDIRETA	0	EQUIPAMENTOS	7	VEÍCULOS	0	DIVERSOS	
	Eng. Civil Residente	1	Comprador (Eng.Civil Terceirizado	-	Estação total	1		-	Café	Terceirizado
2	Servente	-	Eng. de Segurança	-	Nível topográfico	-		-	Almoço	Terceirizado
	Aux. Topografia	-	Téc. de Segurança	-	Caminhão Comboio	-			Jantar	Terceirizado
	Serralheiro	-	Téc. Edificações	-	Compact. Placa CM 13	-			Lanche	Terceirizado
	Apontador	-	Assist. Administrativo	-	Rolo Compactador	-			Água	Terceirizado
	Laboratorista	-	Almoxarife	-	Moto niveladora	-			Casa	
	Eletricista	-	Aux. Laboratório	-	Trator de esteira	-			Gasolina	Litros
	Encarregado Geral	-	Vigia noturno (Terceirizado)	-	Caminhão Pipa	-			Lubrificante	-
	Ferreiro	-	Desenhista (CAD)	-	Trator de Pneu	-			Diesel	Litros
	Op. Betoneira	-	Porteiro	-	Rompedor de Concreto	-			Hotel	-
	Op. Trator de Pneu	-	Controller	-	Escoras Metálicas	-			Alojamento	
	Aux. de Almoxarife	-	Coordenador de QSMS	-	Caminhão Basculante	-				
	Bombeiro	-	Tópografo (Terceirizado)	-	Gerador de Energia	-				
	Pintor	-	Téc. de Informática	-	Andaimes Metálicos	4				
	Greidista	-	Departamento pessoal	-	Mini Carregadeira	-				
	Mecânico	-	Consultor de QSMS	-	Betoneira	-				
1	Pedreiro	-	Motorista Socorrista	-	Caminhão Munk	-				
	Calceteiro	-	Engenheiro Mecânico	-	Retro Escavadeira	-				
	Carpinteiro	-	Op. Munk (terceirizado)	-	Compact. Pula pula	-				
1	Mestre de Obras	-	Op. Rolo Comp. (terceirizado)	-	Serra Mármore/Lixadeira	1				
	Op. Escavadeira	-	Op. Moto niveladora (terceirizado)	-	Furadeira de Impacto	1				
	Op. Trator Esteira	-	Op.de Retro Escav.(terceirizad	-	Máquina de Solda	-				
	Enc. De Campo	-	Op. Trator de Pneu (terceirizado)	-	Plataformas Metálicas	-				

ITEM	OBSERVAÇÕES, ANDAMENTOS E OCORRÊNCIAS (USO DA EMPRESA)	Detalhes / Documentos em Anexo:	X	sim		não
	CONTINUAÇÃO DOS SERVIÇOS DE EMASSAMENTO TETO E PAREDE					
2.0	CONTINUAÇÃO DOS SERVIÇOS DE PINTURA					
3.0	INICIO DOS SERVIÇOS DE PINTURA E SELADOR					
4.0						
5.0						

OBSERVAÇÕES (PREENCHIMENTO PARA USO DA FISCALIZAÇÃO)

ASS. RESPONSÁVEL TÉCNICO DA EMPRESA:	CARIMBO E VISTO DA FISCALIZAÇÃO:

CÂMARA MUNICIPAL DE São Miguel

DIÁRIO DE OBRAS

BOBO ARQUITETURA E ENGENHARIA

DIÁRIO DE OBRAS Nº: 001/2022	RESPONSÁVEL PELA FISCALIZAÇÃO: CÂMARA MUNICIPAL DE VEREADORES DE SÃO MIGUEL-RN	FOLHA Nº: 010	DATA / PERÍODO :	25/03/2024 a 29/03/2024

TRÊS VIAS: 1ª VIA - EMPRESA ; 2ª VIA - FISCALIZAÇÃO ; 3ª VIA - PROCESSO DE MEDIÇÃO E FATURA DE PAGAMENTO

CONTRATANTE	CONTRATADA	INSTRUMENTO CONTRATUAL	DIAS DA SEMANA
CÂMARA MUNICIPLA DE VEREADORES DE SÃO MIGUEL-RN	BOBO CONSTRUÇÕES E SERVIÇOS EIRELI-ME	CONTRATO Nº	T Q Q S S D
		DATA DA ASSINATURA CONTRATO 29/01/2024	PERÍODO: DIURNO / NOTURNO DIURNO
-	VALOR DO CONTRATO: R$ 74.977,04	C.N.O. (INSS) DA OBRA Nº:	-

CÂMARA MUNICIPAL FLS. Nº 381 SÃO MIGUEL-RN

OBJETO: SERVIÇO DE MANUTENÇÃO E REPAROS DA SEDE DA CÂMARA MUNICIPAL DE SÃO MIGUEL-RN

LOCAIS E/OU TRECHOS DOS SERVIÇOS EM ANDAMENTO:	ANOTAÇÃO DE RESPONSABILIDADE TÉCNICA (ART) CREA RN Nº
RUA FRANCISCO OTAVIANO	RN20240071[illegible]

DATA DE INICIO CONFORME ORDEM DE SERVIÇOS	PRAZO (DIAS) VIGÊNCIA CONTRATUAL	DATA CONCLUSÃO CONFORME ORDEM DE SERVIÇOS	PRAZO (DIAS) DECORRIDOS CONFORME ASSINATURA DE CONTRATO	PRAZO(DIAS) DECORRIDOS CONF. ORDEM SERVIÇOS	PRAZO (DIAS) RESTANTES CONFORME ASSINATURA DE CONTRATO	CONDIÇÕES CLIMÁTICAS	CASO TEMPO CHUVOSO QTDE. DE HORAS PREJUDICADAS
29/01/2024	56	25/03/2024	60	60	-4	SOL	0

	MÃO DE OBRA DIRETA	1	MÃO DE OBRA INDIRETA	0	EQUIPAMENTOS	7	VEÍCULOS	0	DIVERSOS	
	Eng. Civil Residente	1	Comprador (Eng.Civil Terceirizado	-	Estação total	1		-	Café	Terceirizado
2	Servente	-	Eng. de Segurança	-	Nível topográfico	-		-	Almoço	Terceirizado
	Aux. Topografia	-	Téc. de Segurança	-	Caminhão Comboio	-			Jantar	Terceirizado
	Serralheiro	-	Téc. Edificações	-	Compact. Placa CM 13	-			Lanche	Terceirizado
	Apontador	-	Assist. Administrativo	-	Rolo Compactador	-			Água	Terceirizado
	Laboratorista	-	Almoxarife	-	Moto niveladora	-			Casa	
	Eletricista	-	Aux. Laboratório	-	Trator de esteira	-			Gasolina	Litros
	Encarregado Geral	-	Vigia noturno (Terceirizado)	-	Caminhão Pipa	-			Lubrificante	-
	Ferreiro	-	Desenhista (CAD)	-	Trator de Pneu	-			Diesel	Litros
	Op. Betoneira	-	Porteiro	-	Rompedor de Concreto	-			Hotel	-
	Op. Trator de Pneu	-	Controller	-	Escoras Metálicas	-			Alojamento	
	Aux. de Almoxarife	-	Coordenador de QSMS	-	Caminhão Basculante	-				
	Bombeiro	-	Tópografo (Terceirizado)	-	Gerador de Energia	-				
	Pintor	-	Téc. de Informática	-	Andaimes Metálicos	4				
	Greidista	-	Departamento pessoal	-	Mini Carregadeira	-				
	Mecânico	-	Consultor de QSMS	-	Betoneira	-				
1	Pedreiro	-	Motorista Socorrista	-	Caminhão Munk	-				
	Calceteiro	-	Engenheiro Mecânico	-	Retro Escavadeira	-				
	Carpinteiro	-	Op. Munk (terceirizado)	-	Compact. Pula pula	-				
1	Mestre de Obras	-	Op. Rolo Comp. (terceirizado)	-	Serra Mármore/Lixadeira	1				
	Op. Escavadeira	-	Op. Moto niveladora (terceirizado)	-	Furadeira de Impacto	1				
	Op. Trator Esteira	-	Op.de Retro Escav.(terceirizad	-	Máquina de Solda	-				
	Enc. De Campo	-	Op. Trator de Pneu (terceirizado)	-	Plataformas Metálicas	-				

ITEM	OBSERVAÇÕES, ANDAMENTOS E OCORRÊNCIAS (USO DA EMPRESA)	Detalhes / Documentos em Anexo:	X	sim		não
1.0	CONTINUAÇÃO DOS SERVIÇOS DE EMASSAMENTO TETO E PAREDE					
2.0	CONTINUAÇÃO DOS SERVIÇOS DE PINTURA					
3.0	INICIO DOS SERVIÇOS DE PINTURA E SELADOR					
4.0						
5.0						

OBSERVAÇÕES (PREENCHIMENTO PARA USO DA FISCALIZAÇÃO)

ASS. RESPONSÁVEL TÉCNICO DA EMPRESA:	CARIMBO E VISTO DA FISCALIZAÇÃO:

CÂMARA MUNICIPAL DE São Miguel

DIÁRIO DE OBRAS

BOBÔ ARQUITETURA E ENGENHARIA

DIÁRIO DE OBRAS Nº: 001/2022	RESPONSÁVEL PELA FISCALIZAÇÃO: CÂMARA MUNICIPAL DE VEREADORES DE SÃO MIGUEL-RN	FOLHA Nº: 011	DATA / PERÍODO :	01/04/2024 a 05/04/2024

TRÊS VIAS: 1ª VIA - EMPRESA ; 2ª VIA - FISCALIZAÇÃO ; 3ª VIA - PROCESSO DE MEDIÇÃO E FATURA DE PAGAMENTO

CONTRATANTE	CONTRATADA	INSTRUMENTO CONTRATUAL	DIAS DA SEMANA
CÂMARA MUNICIPLA DE VEREADORES DE SÃO MIGUEL-RN	BOBO CONSTRUÇÕES E SERVIÇOS EIRELI-ME	CONTRATO Nº	T Q Q S S D
		DATA DA ASSINATURA CONTRATO 29/01/2024	PERÍODO: DIURNO / NOTURNO
-	VALOR DO CONTRATO: R$ 74.977,04	C.N.O. (INSS) DA OBRA Nº:	DIURNO -

OBJETO: SERVIÇO DE MANUTENÇÃO E REPAROS DA SEDE DA CÂMARA MUNICIPAL DE SÃO MIGUEL-RN

LOCAIS E/OU TRECHOS DOS SERVIÇOS EM ANDAMENTO:	ANOTAÇÃO DE RESPONSÁBILIDADE TÉCNICA (ART) CREA RN Nº
RUA FRANCISCO OTAVIANO	RN20241671642

CÂMARA MUNICIPAL FLS. Nº 382 SÃO MIGUEL-RN

DATA DE INICIO CONFORME ORDEM DE SERVIÇOS	PRAZO (DIAS) VIGÊNCIA CONTRATUAL	DATA CONCLUSÃO CONFORME ORDEM DE SERVIÇOS	PRAZO (DIAS) DECORRIDOS CONFORME ASSINATURA DE CONTRATO	PRAZO(DIAS) DECORRIDOS CONF. ORDEM SERVIÇOS	PRAZO (DIAS) RESTANTES CONFORME ASSINATURA DE CONTRATO	CONDIÇÕES CLIMÁTICAS	CASO TEMPO CHUVOSO QTDE. DE HORAS PREJUDICADAS
29/01/2024	56	25/03/2024	67	67	-11	SOL	0

	MÃO DE OBRA DIRETA	1	MÃO DE OBRA INDIRETA	0	EQUIPAMENTOS	7	VEÍCULOS	0	DIVERSOS	
	Eng. Civil Residente	1	Comprador (Eng.Civil Terceirizado	-	Estação total	1		-	Café	Terceirizado
2	Servente	-	Eng. de Segurança	-	Nível topográfico	-		-	Almoço	Terceirizado
	Aux. Topografia	-	Téc. de Segurança	-	Caminhão Comboio	-			Jantar	Terceirizado
	Serralheiro	-	Téc. Edificações	-	Compact. Placa CM 13	-			Lanche	Terceirizado
	Apontador	-	Assist. Administrativo	-	Rolo Compactador	-			Água	Terceirizado
	Laboratorista	-	Almoxarife	-	Moto niveladora	-			Casa	
	Eletricista	-	Aux. Laboratório	-	Trator de esteira	-			Gasolina	Litros
	Encarregado Geral	-	Vigia noturno (Terceirizado)	-	Caminhão Pipa	-			Lubrificante	-
	Ferreiro	-	Desenhista (CAD)	-	Trator de Pneu	-			Diesel	Litros
	Op. Betoneira	-	Porteiro	-	Rompedor de Concreto	-			Hotel	-
	Op. Trator de Pneu	-	Controller	-	Escoras Metálicas	-			Alojamento	
	Aux. de Almoxarife	-	Coordenador de QSMS	-	Caminhão Basculante	-				
	Bombeiro	-	Tópografo (Terceirizado)	-	Gerador de Energia	-				
	Pintor	-	Téc. de Informática	-	Andaimes Metálicos	4				
	Greidista	-	Departamento pessoal	-	Mini Carregadeira	-				
	Mecânico	-	Consultor de QSMS	-	Betoneira	-				
1	Pedreiro	-	Motorista Socorrista	-	Caminhão Munk	-				
	Calceteiro	-	Engenheiro Mecânico	-	Retro Escavadeira	-				
	Carpinteiro	-	Op. Munk (terceirizado)	-	Compact. Pula pula	-				
1	Mestre de Obras	-	Op. Rolo Comp. (terceirizado)	-	Serra Mármore/Lixadeira	1				
	Op. Escavadeira	-	Op. Moto niveladora (terceirizado)	-	Furadeira de Impacto	1				
	Op. Trator Esteira	-	Op.de Retro Escav.(terceirizad	-	Máquina de Solda	-				
	Enc. De Campo	-	Op. Trator de Pneu (terceirizado)	-	Plataformas Metálicas	-				

ITEM	OBSERVAÇÕES, ANDAMENTOS E OCORRÊNCIAS (USO DA EMPRESA)	Detalhes / Documentos em Anexo:	X	sim		não
1.0	CONTINUAÇÃO DOS SERVIÇOS DE PINTURA					
2.0	INICIO DOS SERVIÇOS DE PINTURA E SELADOR					
3.0						
4.0						
5.0						

OBSERVAÇÕES (PREENCHIMENTO PARA USO DA FISCALIZAÇÃO)

ASS. RESPONSÁVEL TÉCNICO DA EMPRESA:	CARIMBO E VISTO DA FISCALIZAÇÃO:

ESTADO DO RIO GRANDE DO NORTE
CÂMARA MUNICIPAL DE SÃO MIGUEL-RN
CNPJ: 08.393.126/0001-85
Contato: (84) 2129-0158 Email: administrativo@camarasaomiguel.rn.gov.br

OBRA: MANUTENÇÃO E PINTURA DA CÂMARA MUNICIPAL DE SÃO MIGUEL-RN
LOCAL DA OBRA: RUA FRANCISCO OTAVIANO, CENTRO, 87 CEP:59.920.000 SÃO MIGUEL-RN
PROPRIETARIO: CÂMARA MUNICIPAL DE SÃO MIGUEL-RN
BANCOS ULTILIZADOS: SINAPI/RN 02/2023 ORSE/SE 02/2023 E SEINFRA 026
BDI : 20,50% (vinte nteiros e cinquenta decimos porcentual)

BOLETIM DE MEDIÇÃO - MEDIÇÃO 02

Item	DISCRIMINAÇÃO DOS SERVIÇOS DO ORÇAMENTO	DISPENSA DE LICITAÇAO				EXECUTADO FISICO (Quantidade)			EXECUTADO FINANCEIRO (R$)		
		Unid	Qtde	P.Unit.com bdi	P.Total	Acumulado até o período anterior	Medido no período	Acumulado incluindo o período	Acumulado até o período anterior	Medido no período	Acumulado incluindo o período
1	SERVIÇOS PRELIMINARES	0	0,00	0,00	4.817,18	0,00	0,00	0,00	R$ 4.817,19	R$ 0,00	R$ 4.817,19
1.1	PLACA DE OBRA EM CHAPA DE ACO GALVANIZADO	m²	6,00	370,13	2.220,78	6,00	0,00	6,00	R$ 2.220,78	R$ 0,00	R$ 2.220,78
1.2	DEMOLIÇÃO DE ARGAMASSAS, DE FORMA MANUAL, SEM REAPROVEITAMENTO. AF_12/2017	m²	144,72	3,51	507,96	144,72	0,00	144,72	R$ 507,97	R$ 0,00	R$ 507,97
1.3	DEMOLIÇÃO DE REVESTIMENTO CERÂMICO, DE FORMA MANUAL, SEM REAPROVEITAMENTO. AF_12/2017	m²	86,91	24,03	2.088,44	86,91	0,00	86,91	R$ 2.088,45	R$ 0,00	R$ 2.088,45
2	CORREÇÃO DE REBOCO E APLICAÇÃO DE MASSA CORRIDA	0	0,00	0,00	10.447,32	0,00	0,00	0,00	R$ 10.447,34	R$ 0,00	R$ 10.447,34
2.1	INTERNO E EXTERNO PV TERREO	0	0,00	0,00	10.447,32	0,00	0,00	0,00	R$ 10.447,34	R$ 0,00	R$ 10.447,34
2.1.1	IMPERMEABILIZAÇÃO DE PAREDES COM ARGAMASSA DE CIMENTO E AREIA, COM ADITIVO IMPERMEABILIZANTE, E = 2CM. AF_06/2018	m²	144,72	46,54	6.735,26	144,72	0,00	144,72	R$ 6.735,27	R$ 0,00	R$ 6.735,27
2.1.2	Impermeabilização de alicerce e viga baldrame com 2 demãos de tinta asfáltica tipo Neutrol da Vedacit ou similar, exceto argamassa impermeabilização	m²	144,72	25,65	3.712,06	144,72	0,00	144,72	R$ 3.712,07	R$ 0,00	R$ 3.712,07
3	PINTURA INTERNA E EXTERNA	0	0,00	0,00	26.373,05	0,00	0,00	0,00	R$ 0,00	R$ 18.239,08	R$ 18.239,08
3.1	APLICAÇÃO MANUAL DE PINTURA COM TINTA LÁTEX ACRÍLICA EM PAREDES, DUAS DEMÃOS. AF_06/2014	m²	1.469,06	13,09	19.229,99	0,00	946,73	0,00	R$ 0,00	R$ 12.392,64	R$ 12.392,64
3.2	APLICAÇÃO MANUAL DE PINTURA COM TINTA LÁTEX ACRÍLICA EM TETO, DUAS DEMÃOS. AF_06/2014	m²	194,31	15,26	2.965,17	0,00	130,20	0,00	R$ 0,00	R$ 1.986,85	R$ 1.986,85
3.3	APLICAÇÃO E LIXAMENTO DE MASSA LÁTEX EM PAREDES, DUAS DEMÃOS. AF_06/2014	m²	144,72	15,79	2.285,12	0,00	124,56	0,00	R$ 0,00	R$ 1.966,80	R$ 1.966,80
3.4	APLICAÇÃO E LIXAMENTO DE MASSA LÁTEX EM TETO, UMA DEMÃO. AF_06/2014	m²	86,31	21,93	1.892,77	0,00	86,31	0,00	R$ 0,00	R$ 1.892,78	R$ 1.892,78
4	FORRO E TELHADO	0	0,00	0,00	17.335,81	0,00	0,00	0,00	R$ 16.245,90	R$ 1.089,91	R$ 17.335,82
4.1	FORRO EM PLACAS DE GESSO, PARA AMBIENTES COMERCIAIS. AF_05/2017_PS	m²	25,40	42,91	1.089,91	0,00	25,40	0,00	R$ 0,00	R$ 1.089,91	R$ 1.089,91
4.2	Impermeabilização c/ manta asfáltica aluminizada 3mm, estruturada com não-tecido de poliéster, inclusive aplicação de 1 demão de primer	m²	92,05	135,27	12.451,60	92,05	0,00	92,05	R$ 12.451,60	R$ 0,00	R$ 12.451,60
4.3	PISO CIMENTADO, TRAÇO 1:3 (CIMENTO E AREIA), ACABAMENTO LISO, ESPESSURA 2,0 CM, PREPARO MECÂNICO DA ARGAMASSA. AF_09/2020	m²	92,05	41,22	3.794,30	92,05	0,00	92,05	R$ 3.794,30	R$ 0,00	R$ 3.794,30
5	REVISÃO DE COBERTURA	0	0,00	0,00	9.662,75	0,00	0,00	0,00	R$ 7.730,20	R$ 1.932,35	R$ 9.662,55
5.1	RETELHAMENTO C/ TELHA CERÂMICA ATE 20% NOVA	m²	193,72	49,88	9.662,75	0,00	38,74	154,98	R$ 7.730,20	R$ 1.932,35	R$ 9.662,55
6	SUBSTITUIÇÃO DE CALHA	0	0,00	0,00	3.395,00	0,00	0,00	0,00	R$ 3.395,00	R$ 3.395,00	R$ 6.790,00

CÂMARA MUNICIPAL FLS. Nº 383 SÃO MIGUEL

6.1	CALHA EM CHAPA DE AÇO GALVANIZADO NÚMERO 24, DESENVOLVIMENTO DE 50 CM, INCLUSO TRANSPORTE VERTICAL. AF_07/2019	M	35,00	97,00	3.395,00	0,00	35,00	35,00	R$ 3.395,00	R$ 3.395,00	R$ 6.790,00
7	**INSTALAÇÕES ELÉTRICA**	**0**	**0,00**	**0,00**	**1.139,60**	**0,00**	**0,00**	**0,00**	**R$ 0,00**	**R$ 1.139,60**	**R$ 1.139,60**
7.1	Luminária Painel Led embutir 18w quadrada, 6000k da G-light ou similar - Rev 01_11/2021	un	14,00	81,40	1.139,60	0,00	14,00	0,00	R$ 0,00	R$ 1.139,60	R$ 1.139,60
8	**DIVERSOS**	**0**	**0,00**	**0,00**	**1.806,33**	**0,00**	**0,00**	**0,00**	**R$ 0,00**	**R$ 0,00**	**R$ 0,00**
8.1	LIMPEZA FINAL DA OBRA	m²	430,08	4,20	1.806,33	0,00	0,00	0,00	R$ 0,00	R$ 0,00	R$ 0,00
TOTAIS					**74.977,04**				**R$ 42.635,64**	**R$ 25.795,94**	**R$ 68.431,58**

CÂMARA MUNICIPAL
FLS. Nº 384
SÃO MIGUEL-RN

CÂMARA MUNICIPAL
FLS. Nº 385
SÃO MIGUEL-RN

ESTADO DO RIO GRANDE DO NORTE
CÂMARA MUNICIPAL DE SÃO MIGUEL-RN
CNPJ: 08.393.126/0001-85
Contato: (84) 2129-0158 Email: administrativo@camarasaomiguel.rn.gov.br

OBRA: MANUTENÇÃO E PINTURA DA CÂMARA MUNICIPAL DE SÃO MIGUEL-RN
LOCAL DA OBRA: RUA FRANCISCO OTAVIANO, CENTRO, 87 CEP:59.920.000 SÃO MIGUEL-RN
PROPRIETARIO: CÂMARA MUNICIPAL DE SÃO MIGUEL-RN
BANCOS ULTILIZADOS: SINAPI/RN 02/2023 ORSE/SE 02/2023 E SEINFRA 026
BDI : 20,50% (vinte nteiros e cinquenta decimos porcentual)

LEGENDA: C= Comprimento - L= Largura - H= Altura - E= Espessura - N= nº de repetições - A= Área - V= Volume - Pi= 3,1416 - P= Peso especifico - R= Raio - I=Inclinação

3	PINTURA INTERNA E EXTERNA									
3.1	88489	APLICAÇÃO MANUAL DE PINTURA COM TINTA LÁTEX ACRÍLICA EM PAREDES, DUAS DEMÃOS. AF_06/2014						Unidade:	m²
			C	L	H	A	N	SUBTOTAL	TOTAL
		Locais:							
		ENTRADA PRINCIPAL CAMARA	4,86		2,45	11,91	1,00	11,91	946,73
		RECEPÇÃO	5,00	7,62	2,70	34,07	1,00	34,07	
		SALA DO PRESINDENTE	7,68	9,06	2,70	45,20	1,00	45,20	
		GABINETE 01	7,68	6,38	2,70	37,96	1,00	37,96	
		GABINETE 02	7,68	4,34	2,70	32,45	1,00	32,45	
		GABINETE 03	7,68	4,52	2,70	32,94	1,00	32,94	
		GABINETE 04	7,68	4,40	2,70	32,62	1,00	32,62	
		GABINETE 05	7,68	4,44	2,70	32,72	1,00	32,72	
		GABINETE 06	7,68	4,40	2,70	32,62	1,00	32,62	
		GABINETE 07	7,68	4,42	2,70	32,67	1,00	32,67	
		GABINETE 08	7,68	6,20	2,70	37,48	1,00	37,48	
		GABINETE 09	7,68	5,88	2,70	36,61	1,00	36,61	
		GABINETE 10	7,68	4,18	2,70	32,02	1,00	32,02	
		GABINETE 11	7,68	4,52	2,70	32,94	1,00	32,94	
		GABINETE 12	6,60	4,98	2,70	31,27	1,00	31,27	
		GABINETE 13	6,60	2,63	2,70	24,92	1,00	24,92	
		GABINETE 14	6,60	2,63	2,70	24,92	1,00	24,92	
		DESCONTOS GABINETES PORTAS	0,80		2,10	1,68	19,00	31,92	
		DESCONTOS GABINETES JANELAS	2,00		1,50	3,00	1,00	3,00	
		BW ACE FEMININDO	6,04	3,30	2,70	25,22	1,00	25,22	
		DESCONTOA BW FEMI	0,80		2,10	1,68	1,00	1,68	
		ESPAÇO PLATAFORMA	4,82	3,40	2,70	22,19	1,00	22,19	
		DESC PLATAFORMA	0,90		2,10	1,89	1,00	1,89	
		BW ACE MASC	3,60	3,40	2,70	18,90	1,00	18,90	
		DESCONTOS BW MASC	0,90		2,10	1,89	1,00	1,89	
		DEPOSITO	6,42	5,60	2,70	32,45	1,00	32,45	
		DESCONTOS DEPOSITO	0,85		2,10	1,79	1,00	1,79	
		COPA	7,76	6,15	2,70	37,56	1,00	37,56	
		DESCONTOS COPA JANELA	1,20		1,50	1,80	1,00	1,80	
		DESCONTOS COPA PORTA	1,60		2,10	3,36	1,00	3,36	
		AREA DE SERVIÇO	1,80	3,20	2,70	13,50	1,00	13,50	
		DESCONTOS ÁREA SERVIÇO	0,80		2,10	1,68	1,00	2,10	
		ESCADA	4,95	2,45	7,82	57,87	1,00	57,87	
		SALA REUNIAO PAV 1	10,02	5,36	2,70	41,53	1,00	41,53	
		DESCONTOS JANELA	1,50		1,20	1,80	1,00	1,20	
		DESCONTPOS PORTA	0,80		2,10	1,68	1,00	2,10	
		TESOURARIA	5,26	7,20	2,70	33,64	1,00	33,64	
		DESCONTOS	0,80		2,10	1,68	1,00	1,68	
		HALL CIRCULAÇÃO	28,14		2,70	75,98	1,00	75,98	
		DESCONTOS PORTAS	1,50		1,20	1,80	1,00	1,80	
		DESCONTOS PORTAS	0,80		2,10	1,68	6,00	10,08	
		BW UNISSEX	5,72	3,30	2,70	24,35	1,00	24,35	
		DESCONTOS	0,90		2,10	1,89	1,00	1,89	
		SALA DE ARQUIVO	6,40	4,00	2,70	28,08	1,00	28,08	
		DESCONTOS	0,80		2,10	1,68	1,00	1,68	
		CONTROLADORIA GERAL	6,40	8,28	2,70	34,24	1,00	34,24	
		DESCONTOS	0,80		2,10	1,68	1,00	1,68	
		SECRETARIA	8,96	6,90	2,70	42,82	1,00	42,82	
		DESCONTOS JANELA	1,50		1,20	1,80	1,00	1,80	
		DESCONTOS PORTAS	0,80		2,10	1,68	1,00	1,68	

3.2	88488	APLICAÇÃO MANUAL DE PINTURA COM TINTA LÁTEX ACRÍLICA EM TETO, DUAS DEMÃOS. AF_06/2014						Unidade:	m²
			C	L	H	A	N	SUBTOTAL	TOTAL
		Locais:							
		GESSSO DO PAV TERREO E SUPERIOR				130,20	1,00	130,20	130,20
3.3	88497	APLICAÇÃO E LIXAMENTO DE MASSA LÁTEX EM PAREDES, DUAS DEMÃOS. AF_06/2014						Unidade:	M2
			C	L	H	A	N	SUBTOTAL	TOTAL
		Locais:							
		IGUAL AO ITEM							
		SALA DO PRESIDENTE	3,84	4,53	1,20		1,00	10,04	124,56

CÂMARA MUNICIPAL
FLS. Nº 386
SÃO MIGUEL-RN

LEGENDA: C= Comprimento - L= Largura - H= Altura - E= Espessura - N= nº de repetições - A= Área - V= Volume - Pi= 3,1416 - P= Peso específico - R= Raio - I=inclinação									
	GABINETE 01	3,84	3,19	1,20		1,00	8,44		
	GABINETE 02	3,84	2,17	1,20		1,00	7,21		
	GABINETE 03	3,84	2,26	1,20		1,00	7,32		
	GABINETE 04	3,84	2,20	1,20		1,00	7,25		
	GABINETE 05	3,84	2,22	1,20		1,00	7,27		
	GABINETE 06	3,84	2,20	1,20		1,00	7,25		
	GABINETE 07	3,84	2,21	1,20		1,00	7,26		
	GABINETE 08	3,84	3,10	1,20		1,00	8,33		
	GABINETE 09	3,84	2,94	1,20		1,00	8,14		
	GABINETE 10	3,84	2,09	1,20		1,00	7,12		
	GABINETE 11	3,84	3,30	1,20		1,00	8,57		
	GABINETE 12	3,84	3,30	1,20		1,00	8,57		
	GABINETE 13	2,63	3,30	1,20		1,00	7,12		
	GABINETE 14	2,63	3,30	1,20		1,00	7,12		
	RECEPÇÃO	3,81	2,50	1,20		1,00	7,57		
3.4	88494	APLICAÇÃO E LIXAMENTO DE MASSA LÁTEX EM TETO, UMA DEMÃO. AF_06/2014						Unidade:	m²
		Locais:	C	L	H	A	N	SUBTOTAL	TOTAL
		ÁREA DE INFLUENCIA DO PAV 01				86,31	1,00	86,31	86,31
4	FORRO E TELHADO								
4.1	96113	FORRO EM PLACAS DE GESSO, PARA AMBIENTES COMERCIAIS. AF_05/2017_PS						Unidade:	m²
		Locais:	C	L	H	A	N	SUBTOTAL	TOTAL
		REPAROS NO GESSO DOS GABINETE E PAV 01				25,40	1,00	25,40	25,40
5	REVISÃO DE COBERTURA								
5.1	C2200	REVISÃO DE COBERTURA						Unidade:	m²
		Locais:	C	L	H	A	N	SUBTOTAL	TOTAL
		COBERTA DO PAV INFERIOR				193,72			
6	SUBSTITUIÇÃO DE CALHA								
6.1	94228	CALHA EM CHAPA DE AÇO GALVANIZADO NÚMERO 24, DESENVOLVIMENTO DE 50 CM, INCLUSO TRANSPORTE VERTICAL. AF_07/2019						Unidade:	m
		Locais:	C	L	H	V	N	SUBTOTAL	TOTAL
		CALHA PRINCIPAL	35				1,00	35,00	35
7	INSTALAÇÕES ELÉTRICA								
7.1	12971	Luminária Painel Led embutir 18w quadrada, 6000k da G-light ou similar - Rev 01_11/2021						Unidade:	m
		Locais:	C	L	H	V	N	SUBTOTAL	TOTAL
		LUMINARIAS DANIFICADAS POR INFILTRAÇÃO					14,00	14,00	14

CÂMARA MUNICIPAL
FLS. Nº 387
SÃO MIGUEL-RN

ESTADO DO RIO GRANDE DO NORTE
CÂMARA MUNICIPAL DE SÃO MIGUEL-RN
CNPJ: 08.393.126/0001-85
Contato: (84) 2129-0158 Email: administrativo@camarasaomiguel.rn.gov.br

OBRA: MANUTENÇÃO E PINTURA DA CÂMARA MUNICIPAL DE SÃO MIGUEL-RN
LOCAL DA OBRA: RUA FRANCISCO OTAVIANO, CENTRO, 87 CEP:59.920.000 SÃO MIGUEL-RN
PROPRIETARIO: CÂMARA MUNICIPAL DE SÃO MIGUEL-RN



PINTURA DE SALA

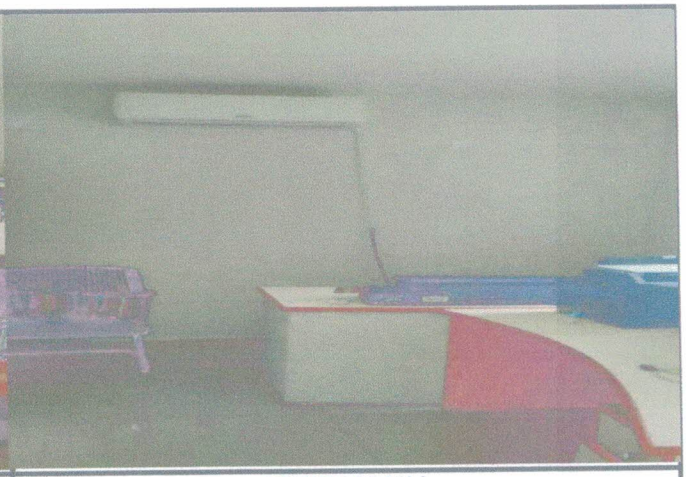

PINTURA DE SALA

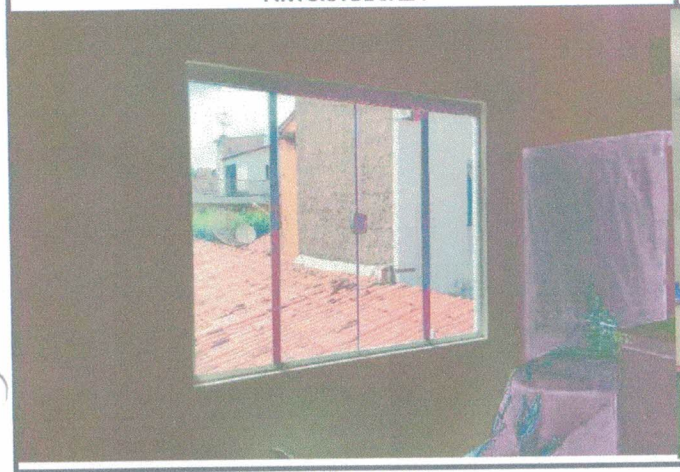

PINTURA DE SALA



EMASSAMENTO DE GABINETE



PINTURA DE SALA



PINTURA DE SALA

CÂMARA MUNICIPAL
FLS. Nº 388
SÃO MIGUEL-RN

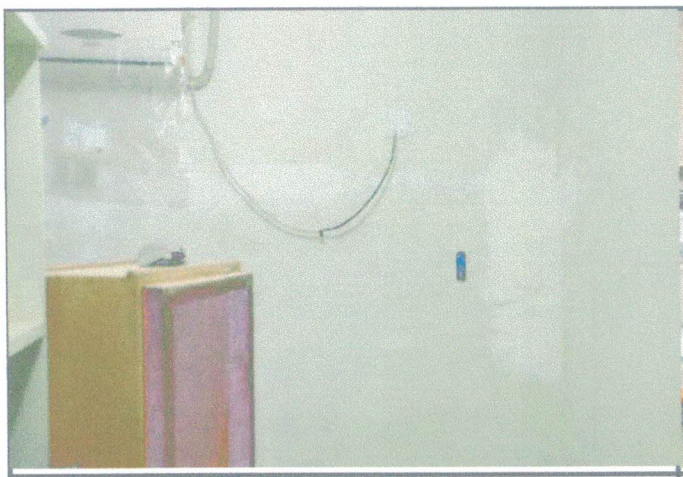

EMASSAMENTO DE GABINETE



PINTURA DE SALA

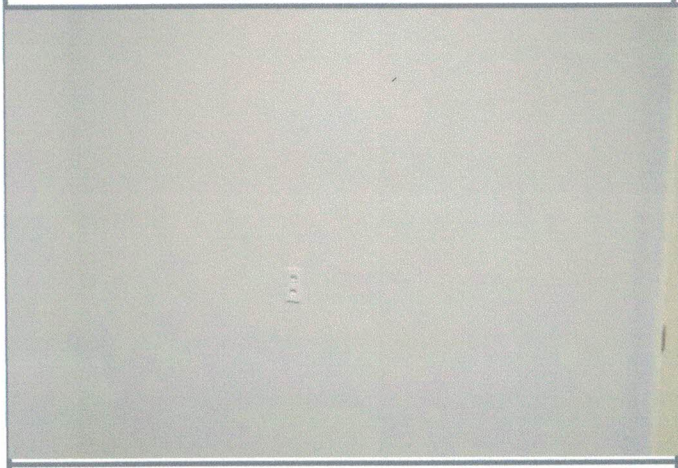

PINTURA DE SALA



PINTURA DE SALA



EMASSAMENTO DE GABINETE



EMASSAMENTO DE GABINETE

CÂMARA MUNICIPAL
FLS. Nº 389
SÃO MIGUEL-RN



EMASSAMENTO DE GABINETE



EMASSAMENTO DE GABINETE

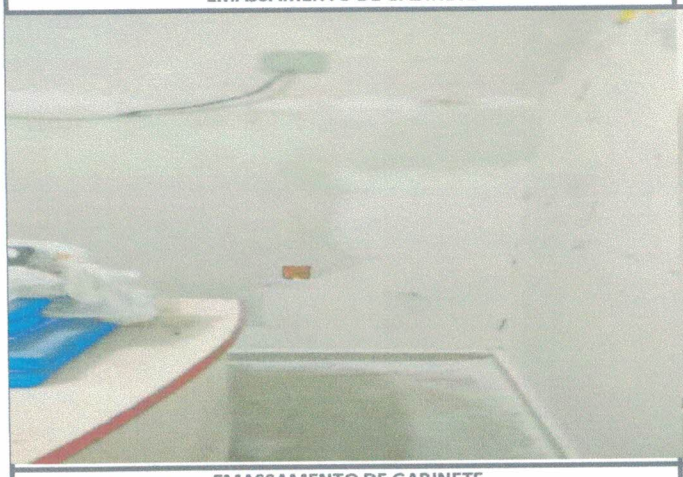

EMASSAMENTO DE GABINETE

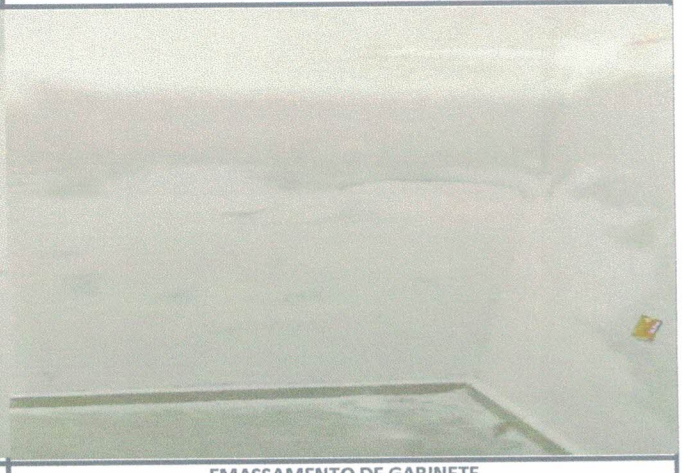

EMASSAMENTO DE GABINETE

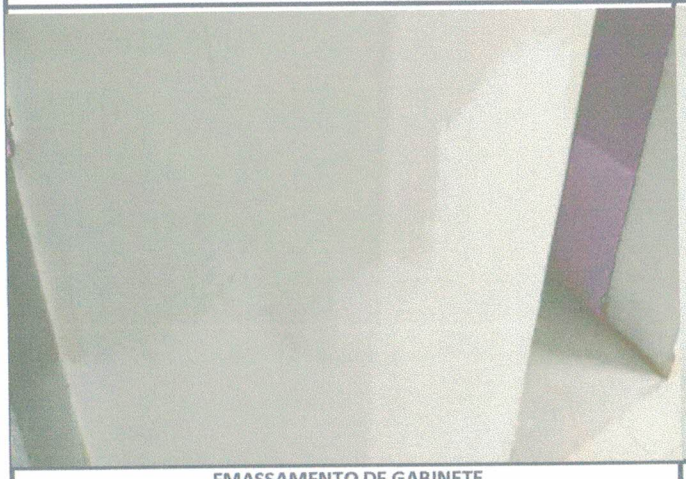

EMASSAMENTO DE GABINETE



EMASSAMENTO DE GABINETE

CÂMARA MUNICIPAL
FLS. Nº 390
SÃO MIGUEL-RN

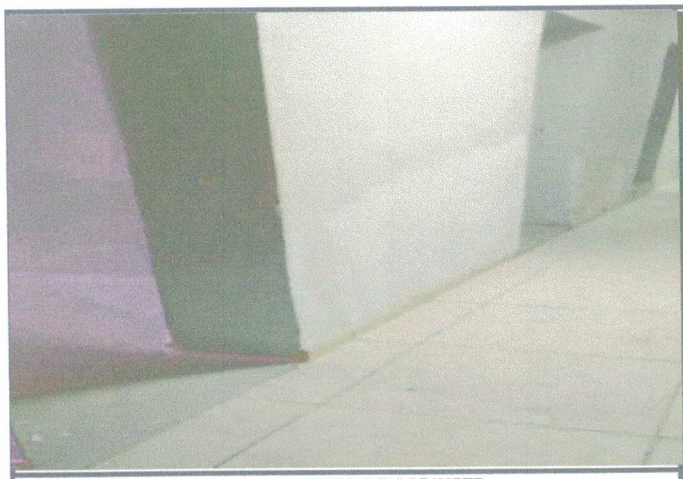

EMASSAMENTO DE GABINETE



EMASSAMENTO DE GABINETE



EMASSAMENTO DE GABINETE

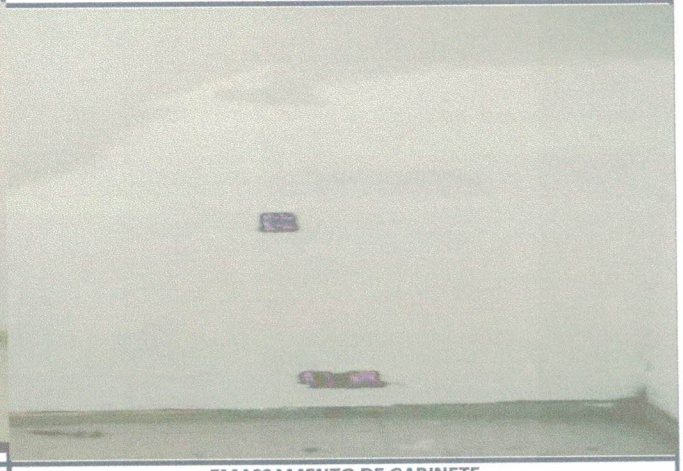

EMASSAMENTO DE GABINETE

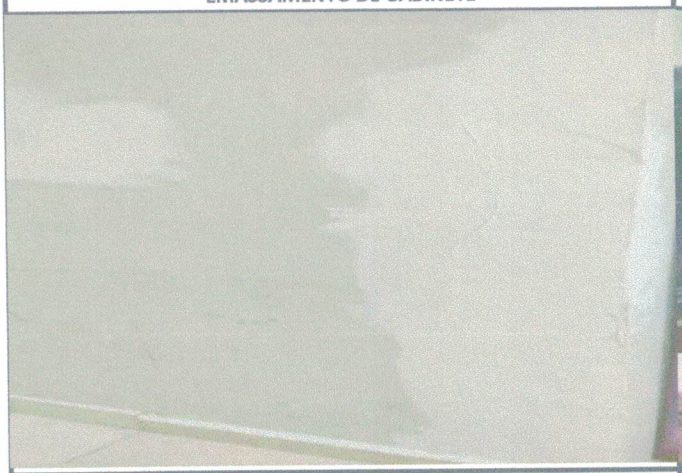

EMASSAMENTO DE GABINETE



EMASSAMENTO DE GABINETE

CÂMARA MUNICIPAL
FLS. Nº 391
SÃO MIGUEL-RN



EMASSAMENTO DE GABINETE

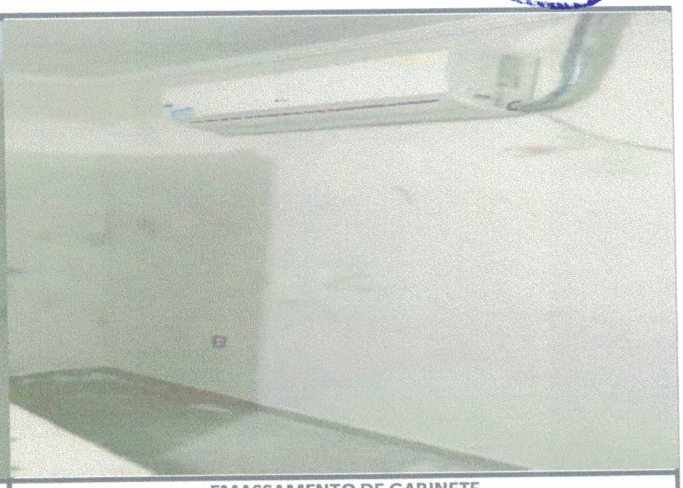

EMASSAMENTO DE GABINETE



EMASSAMENTO DE GABINETE



EMASSAMENTO DE GABINETE



EMASSAMENTO DE GABINETE



CALHA DE ZINCO

CÂMARA MUNICIPAL
FLS. Nº 392
SÃO MIGUEL-RN



CALHA DE ZINCO

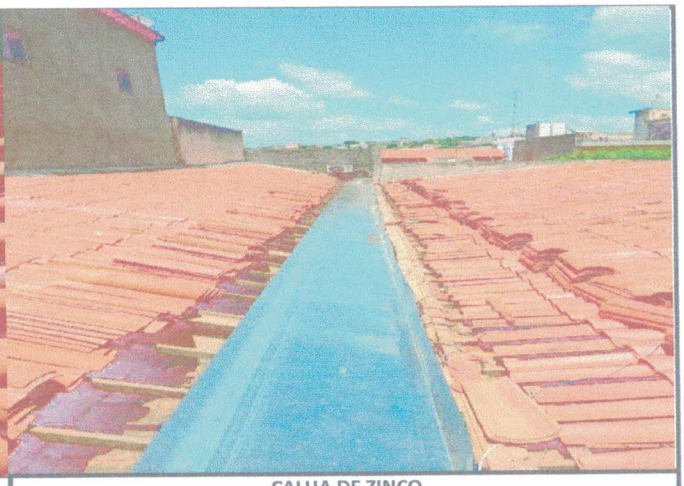

CALHA DE ZINCO



CALHA DE ZINCO



CALHA DE ZINCO



CALHA DE ZINCO



CALHA DE ZINCO

CÂMARA MUNICIPAL
FLS. Nº 393
SÃO MANUEL-RN

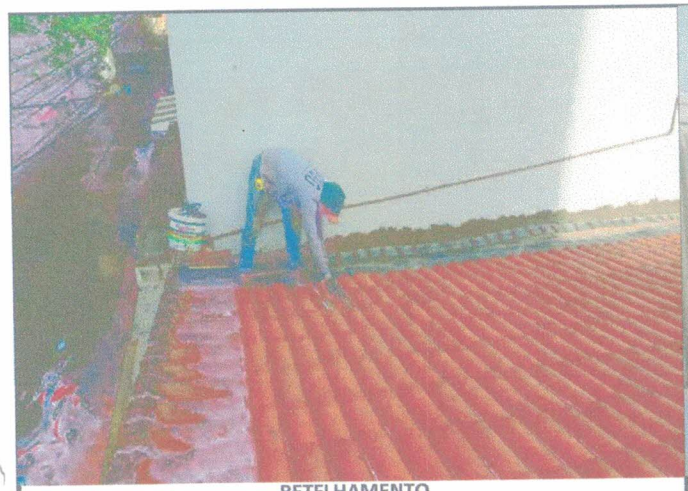

RETELHAMENTO



CALHA DE ZINCO



CALHA DE ZINCO

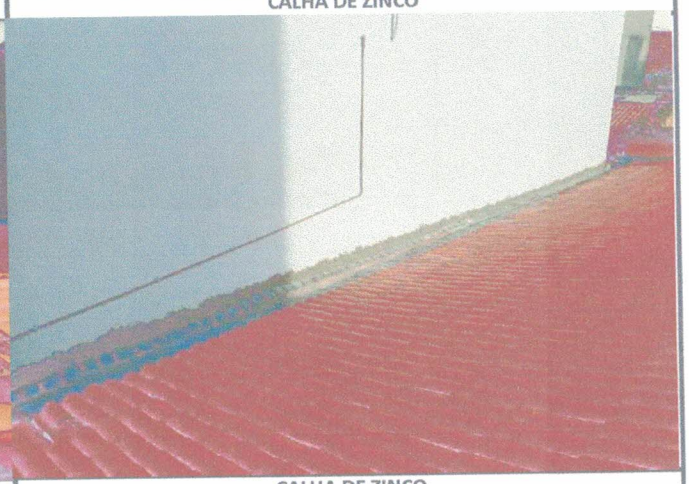

CALHA DE ZINCO



CALHA DE ZINCO

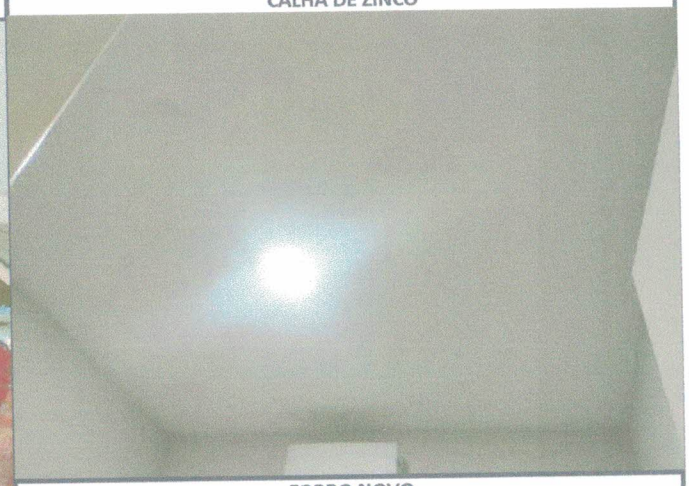

FORRO NOVO

CÂMARA MUNICIPAL
FLS. Nº 394
SÃO MIGUEL-RN

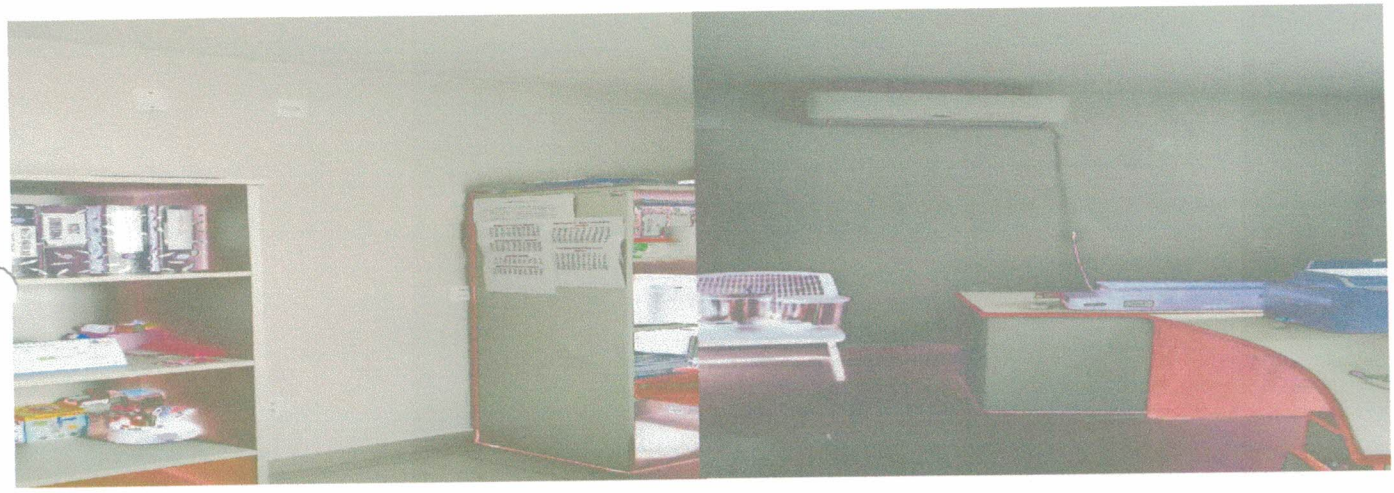





CÂMARA MUNICIPAL
FLS. Nº 395

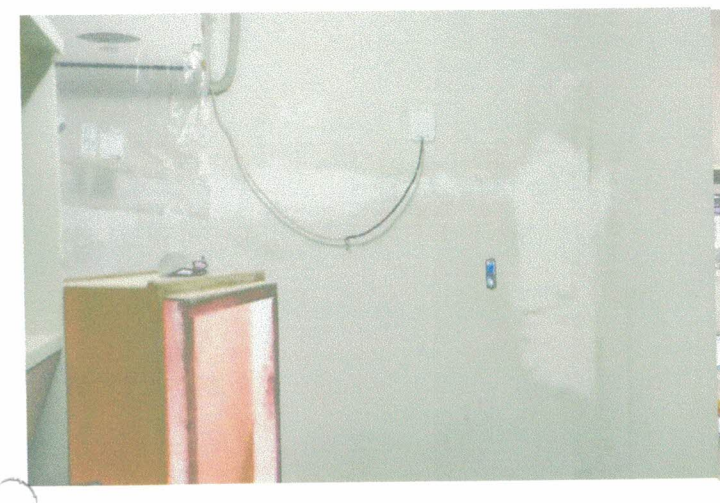



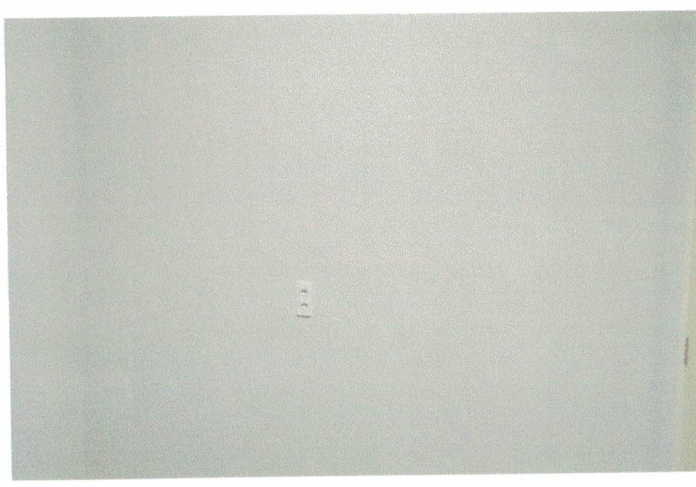

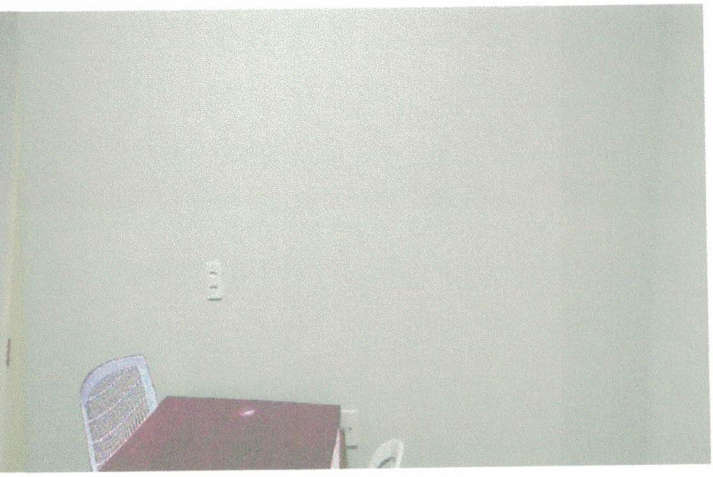





CÂMARA MUNICIPAL
FLS. Nº 396
SÃO MIGUEL-RN









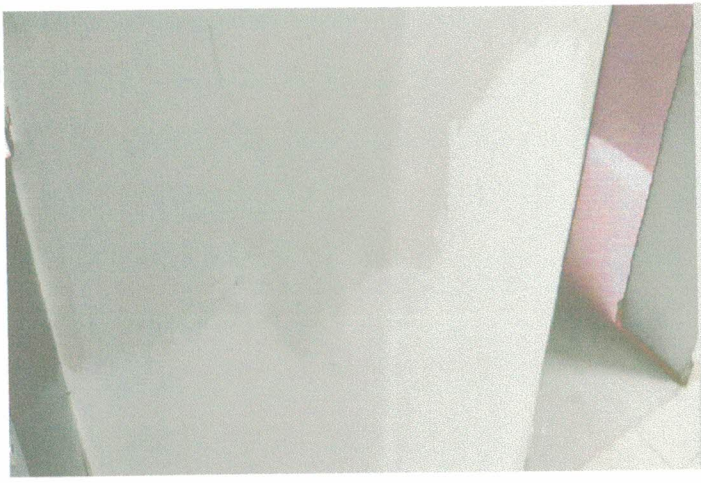



CÂMARA MUNICIPAL
FLS. Nº 397
SÃO MIGUEL-RN







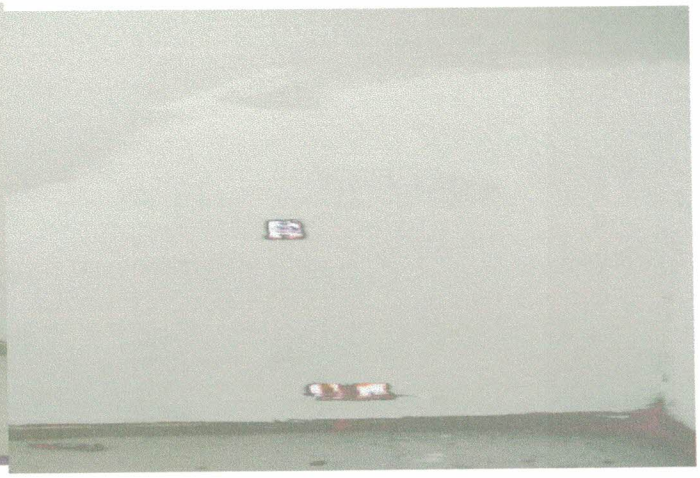





CÂMARA MUNICIPAL
FLS. Nº 398
SÃO MIGUEL-RN



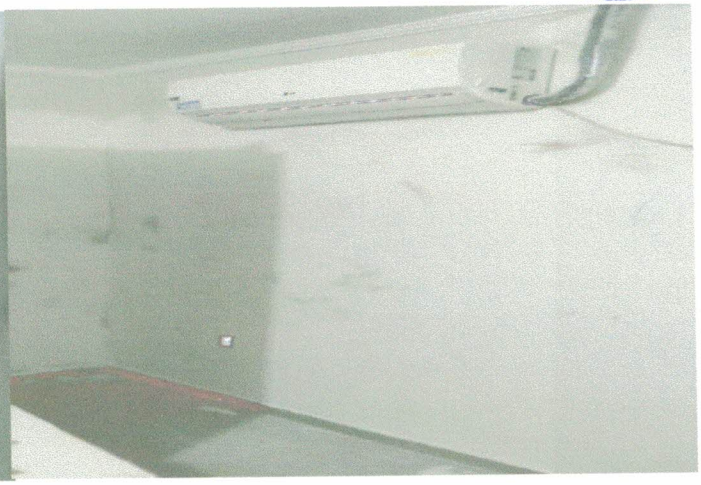





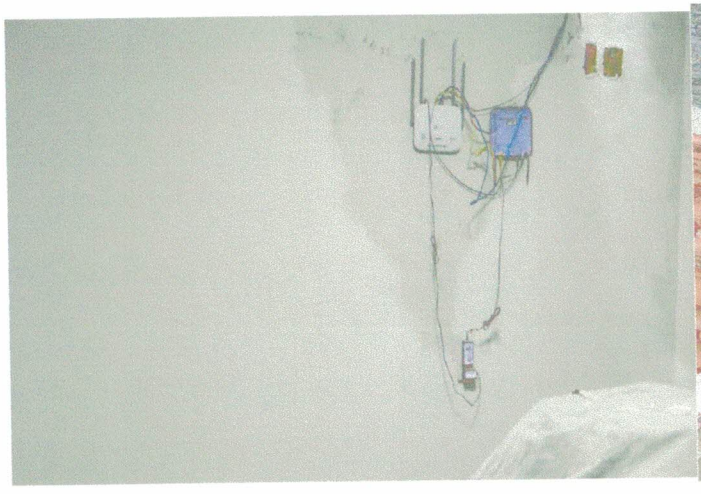



CÂMARA MUNICIPAL
FLS. Nº 399
SÃO MIGUEL-RN











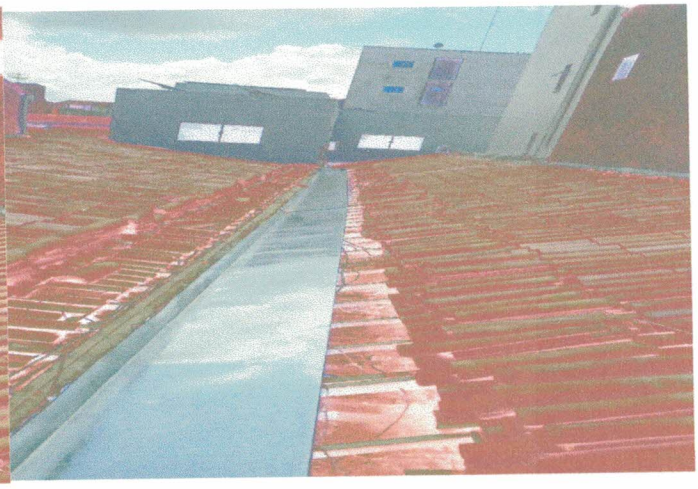

CÂMARA MUNICIPAL
FLS. Nº 400
SÃO MIGUEL - RN







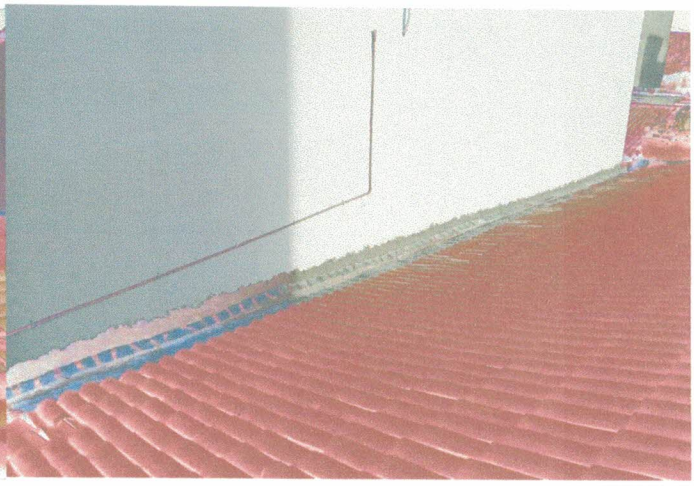





CÂMARA MUNICIPAL
FLS. Nº 401
SÃO MIGUEL/RN

Câmara Municipal de São Miguel
Rua Chico Otaviano, 87 - Centro - CEP: 59920-000 - São Miguel\RN
CNPJ: 08.393.126/0001-85 - Tel: (84) 3353-2073 - Site: www.camarasaomiguel.rn.gov.br

COMPROVANTE DE PROTOCOLO
NÚMERO: 2024.04.16.0004

Data\Hora: 16/04/2024 12:32:32

Tipo: RALIZAÇÃO DE TERMO DE ADITIVO AO CONTRATO N° 001/2024

Interessado: CÂMARA MUNICIPAL DE SÃO MIGUEL

Setor de origem: RECEPÇÃO

Responsável: MARIA LAURIANA DA SILVA

2024.04.16.0004

Descrição do protocolo

Realização de termo de aditivo ao contrato N° 001/2024.

REQUERIMENTO: ( ) Deferido ( ) Indeferido DATA: ____/____/_____

ASSINATURA DO RESPONSÁVEL PELO DEFERIMENTO

Consulte o andamento do seu protocolo no nosso site

1 – Para acesso a tramitação processual do documento acima, deverá ser informado na tela de consulta o CPF, em se tratando de pessoa física, ou CNPJ, para pessoa jurídica, acompanhado no número do protocolo acima indicado.

2 – O título foi protocolado sob o nº de ordem acima, que indica a prioridade nos termos da resolução 032/2016 do TCE/RN, sendo que seu Registro depende da análise a ser feita, podendo haver exigências, caso em que o apresentante será comunicado.

3 – O QR CODE, deste comprovante, pode ser usado para acompanhamento do andamento do protocolo.

Maria Lauriana da Silva

MARIA LAURIANA DA SILVA

PROTOCOLO: 2024.04.16.0004 - CÂMARA MUNICIPAL DE SÃO MIGUEL

INTERESSADO: CÂMARA MUNICIPAL DE SÃO MIGUEL
SETOR: RECEPÇÃO
DESCRIÇÃO: REALIZAÇÃO DE TERMO DE ADITIVO AO CONTRATO N° 001/2024.

DATA\HORA: 16/04/2024 12:32:32

2024.04.16.0004

www.camarasaomiguel.rn.gov.br/protocolo_consulta.php?num=2024.04.16.0004&Rpes=2&doc=08393126000185

CÂMARA MUNICIPAL
FLS. Nº 402
SÃO MIGUEL-RN

Exmo. Senhor Presidente
Alan Campos Alves
Câmara Municipal de Vereadores
São Miguel – RN

SOLICITAÇÃO PARA REALIZAÇÃO DE TERMO ADITIVO

A Câmara Municipal de São Miguel, através da Secretaria Legislativa, solicita autorização para termo aditivo ao **CONTRATO Nº. 001/2024**, com o objetivo de prorrogação por igual período com fulcro no art. 124, inciso I "a" da Lei nº 14.133/2021.

I – DA JUSTIFICATIVA

A justificativa encontra-se especificada na justificativa técnica nº 01 anexa neste pedido.

Para referida alteração há previsão legal conforme art. 107 da Lei nº 14.133/2021.

II – DA MANIFESTAÇÃO DA CONTRATADA

A empresa contratada se manifestou interessada na alteração contratual conforme contato telefônico para comunicado.

São Miguel/RN, 16 de abril de 2024.

Maria Lucineide Pereira Lima
Diretora Geral

CÂMARA MUNICIPAL
FLS. Nº 403
SÃO MIGUEL-RN

ESTADO DO RIO GRANDE DO NORTE
CÂMARA MUNICIPAL DE SÃO MIGUEL-RN
CNPJ: 08.393.126/0001-85

JUSTIFICATIVA TÉCNICA DA READEQUAÇÃO n.º 01
PROCESSO ADMINISTRATIVO NO 2024.01.02.0003
ORIGEM: DISPENSA DE LICITAÇÃO
CONTRATADA: BOBO CONSTRUÇÕES E SERVIÇOS LTDA- ME/ BOBO ARQUITETURA E ENGENHARIA, CNPJ: 35.341.731/0001-85
OBJETO: SERVIÇO DE MANUTENÇÃO E REPAROS DA SEDE DA CÂMARA MUNICIPAL DE SÃO MIGUEL-RN

Considerações Iniciais:

A Câmara de São Miguel–RN licitou e contratou a empresa, mencionada acima, para SERVIÇO DE MANUTENÇÃO E REPAROS DA SEDE DA CÂMARA MUNICIPAL DE SÃO MIGUEL-RN

Após uma análise minuciosa dos projetos e da planilha orçamentária relacionados ao objeto em questão, e das necessidades imposta a câmara devido ao tempo e uso, principalmente no que desrespeito a parte elétrica, identificamos a necessidade de realizar ajustes significativos. Durante a execução da obra de manutenção e reparos, constatamos a não inclusão de algumas atividades essenciais.

O principal objetivo desta readequação é corrigir a elétrica do imóvel visto que a carga demanda em seu total uso dos equipamentos como ar-condicionado, tomada iluminação, etc., faz com que os disjuntores desarmem por não suporta a carga demandada causando transtorno nas sessões que aqui

CÂMARA MUNICIPAL
FLS. Nº 404
SÃO MIGUEL-RN

acontecem, por fim iremos implementar um novo quadro de distribuição e novos circuitos individuais para os ar-condicionado.

Todas essas readequações são necessárias para aumentar a segurança, estabilidade, durabilidade e a qualidade final do empreendimento.

Principais Serviços Readequados:

RASGO LINEAR MANUAL EM ALVENARIA, PARA ELETRODUTOS, DIÂMETROS MENORES OU IGUAIS A 40 MM. AF_09/2023.

Para a instalação e utilização do novo sistema elétrico se faz necessário um rasgo na alvenaria para ligação entre o quadro de distribuição principal e o dos ar-condicionado.

CHUMBAMENTO LINEAR EM ALVENARIA PARA ELETRODUTOS COM DIÂMETROS MENORES OU IGUAIS A 40 MM. AF_09/2023

Para a instalação e utilização do novo sistema elétrico se faz necessário o chumba mento na alvenaria do eletroduto para ligação entre o quadro de distribuição principal e o dos ar-condicionado

CABO DE COBRE FLEXÍVEL ISOLADO, 10 MM², 0,6/1,0 KV, PARA REDE AÉREA DE DISTRIBUIÇÃO DE ENERGIA ELÉTRICA DE BAIXA TENSÃO - FORNECIMENTO E INSTALAÇÃO. AF_07/2020 TERMOACÚSTICA, INCLUSO IÇAMENTO. AF_12/2015 (ADAPTADA SINAPI 92616).

Instalação de alimentação entre o quadro principal e o secundário.

CÂMARA MUNICIPAL
FLS. Nº 405
SÃO MIGUEL-RN

ESTADO DO RIO GRANDE DO NORTE
CÂMARA MUNICIPAL DE SÃO MIGUEL-RN
CNPJ: 08.393.126/0001-85

CABO DE COBRE FLEXÍVEL ISOLADO, 4 MM², ANTI-CHAMA 450/750 V, PARA CIRCUITOS TERMINAIS - FORNECIMENTO E INSTALAÇÃO. AF_03/2023

Instalação dos pontos de energia para os circuitos novos dos ar-condicionados. Compreendendo todos os gabinetes e plenário.

CABO DE COBRE FLEXÍVEL ISOLADO, 6 MM², ANTI-CHAMA 0,6/1,0 KV, PARA CIRCUITOS TERMINAIS - FORNECIMENTO E INSTALAÇÃO. AF_03/2023.

Instalação do ponto de energia para receber o ar de 36 mil BTUS. Se faz necessário uma bitola de cabo maior devido a demanda do aparelho

DISJUNTOR BIPOLAR TIPO DIN, CORRENTE NOMINAL DE 20A - FORNECIMENTO E INSTALAÇÃO. AF_10/2020

Unidade demanda para os circuitos novos dos ar-condicionado.

DISJUNTOR BIPOLAR TIPO DIN, CORRENTE NOMINAL DE 32A - FORNECIMENTO E INSTALAÇÃO. AF_10/2020

Unidade demanda para os circuitos novos dos ar-condicionado.

DISJUNTOR TRIPOLAR TIPO DIN, CORRENTE NOMINAL DE 50A - FORNECIMENTO E INSTALAÇÃO. AF_10/2020

CÂMARA MUNICIPAL
FLS. Nº 406

ESTADO DO RIO GRANDE DO NORTE

CÂMARA MUNICIPAL DE SÃO MIGUEL-RN

CNPJ: 08.393.126/0001-85

Unidade demanda para os circuitos novos dos ar-condicionado.

Dispositivo de proteção contra surto de tensão DPS 40/20kA - 175v Classe II

Unidade demanda para os circuitos novos dos ar-condicionado. Proteção contra descargas atmosféricas

COMPOSIÇÃO PARAMÉTRICA DE PONTO ELÉTRICO DE TOMADA DE USO ESPECÍFICO 2P+T (20A/250V) EM EDIFÍCIO RESIDENCIAL COM ELETRODUTO EMBUTIDO EM RASGOS NAS PAREDES, INCLUSO TOMADA, ELETRODUTO, CABO, RASGO, QUEBRA E CHUMBAMENTO (EXCETO CHUVEIRO). AF_11/202

Pontos de elétrica em todos os gabinetes para circuitos dos ar condicionados.

Ponto de caixa seca p/ lógica, c/ eletroduto ferro galvanizado aparente Ø 3/4".

Ponto de logica para internet em todos os gabinetes e plenário

A composição de pintura da estrutura de aço não estava incluída inicialmente, porém, tornou-se necessário adicioná-la para aumentar a durabilidade da estrutura de aço.

Quadro de distribuição de embutir, em resina termoplástica, para até 32 disjuntores, SLIM, com barramento, padrão DIN, exclusive disjuntores

CÂMARA MUNICIPAL
FLS. Nº 407
SÃO MIGUEL-RN

ESTADO DO RIO GRANDE DO NORTE
CÂMARA MUNICIPAL DE SÃO MIGUEL-RN
CNPJ: 08.393.126/0001-85

Quadro de distribuição para receber todos os circuitos dos ar-condicionado, e distribuir para o quadro principal de energia.

SOLEIRA EM GRANITO, LARGURA 15 CM, ESPESSURA 2,0 CM. AF_09/2020O

O uso da soleira se fez necessário para, embutir cabos de som, que causam transtornos no plenário, causando tropeços e fiação exposta. Foi retirado parte do porcelanato embutido um eletroduto para condução dos cabos a seu caminho.

ELETRODUTO FLEXÍVEL CORRUGADO, PVC, DN 32 MM (1"), PARA CIRCUITOS TERMINAIS, INSTALADO EM FORRO - FORNECIMENTO E INSTALAÇÃO. AF_03/2023

Ligação dos quadros de distribuição

Fornecimento e assentamento de Ripas Massaranduba 5 x1,5cm

Assentamento de ripas ao fundo da calha para obter inclinação para o escoamento de águas pluviais.

RUFO EM CHAPA DE AÇO GALVANIZADO NÚMERO 24, CORTE DE 25 CM, INCLUSO TRANSPORTE VERTICAL. AF_07/2019

Aplicação de rufos nas testadas das paredes para evitar escorrimento da água entre telha e parede

Considerações Finais:

Após início da obra, foram identificadas diversas correções e ajustes

CÂMARA MUNICIPAL
FLS. Nº 408
SÃO MIGUEL-RN

técnicos necessário para garantir a qualidade e a eficiência da execução do projeto. Bem como solicitações de novos serviços devida a demanda seja por ações de intemperes e desgastes dos matérias existentes antes a essa reforma, como por uma elétrica defasada que já não suporta a demanda estabelecida hoje, frisa-se que novos equipamentos foram sendo instalados ao longo do tempo aumentando assim aumentando a potencia demanda, e nem uma melhoria foi feita na elétrica do Câmara Municipal, então todas as intervenções aqui serão realizadas com o objetivo de assegurar a integridade e a durabilidade das instalações. Estas medidas visam não apenas atender aos requisitos técnicos e de segurança, mas também garantir a conformidade com as normas e padrões estabelecidos para construção civil. A implementação dessas correções contribuirá significativamente para a qualidade final da obra, proporcionando um ambiente seguro, funcional e durável para os usuários.

Todos os serviços a serem readequados e acrescentados se farão necessários para garantir a boa execução e a melhor funcionalidade da obra. Estes, por sua vez, estão discriminados na documentação em anexo conforme planilha de readequação, memória de cálculo dos quantitativos, apresentação de composição para itens de serviços novos, cálculo do fator de acréscimo e redução da licitação, do preço unitário para cada item acrescentado e projeto.

São Miguel/RN,01 de Abril de 2024.

CÂMARA MUNICIPAL
FLS. Nº 1009

CÂMARA MUNICIPAL DE São Miguel

ESTADO DO RIO GRANDE DO NORTE
CÂMARA MUNICIPAL DE SÃO MIGUEL-RN
CNPJ: 08.393.126/0001-85
Contato: (84) 2129-0158 Email: administrativo@camarasaomiguel.rn.gov.br

OBRA: MANUTENÇÃO E PINTURA DA CÂMARA MUNICIPAL DE SÃO MIGUEL-RN
LOCAL DA OBRA: RUA FRANCISCO OTAVIANO, CENTRO, 87 CEP:59.920.000 SÃO MIGUEL-RN
PROPRIETARIO: CÂMARA MUNICIPAL DE SÃO MIGUEL-RN
BANCOS ULTILIZADOS: SINAPI/RN 02/2023 ORSE/SE 02/2023 E SEINFRA 026
BDI : 20,50% (vinte nteiros e cinquenta decimos porcentual)

PLANILHA DE ADITIVO DE VALORES

DISCRIMINAÇÃO DOS SERVIÇOS DO ORÇAMENTO		QUANTITATIVOS DA READEQUAÇÃO Nº 01			VALORES EM R$ READEQUADOS		
		ACRÉCIMOS DA READEQUAÇÃO	SUPRESSÃO DA READEQUAÇÃO	TOTAL A SER EXECUTADO APÓS READEQUAÇÃO	P UNITARIO SEM BDI	P UNITARIO COM BDI	VALOR TOTAL
1	ADITIVO DE OBRA	0,00	0,00	0,00	R$ 0,00	R$ 0,00	R$ 25.790,27
1.1	RASGO LINEAR MANUAL EM ALVENARIA, PARA ELETRODUTOS, DIÂMETROS MENORES OU IGUAIS A 40 MM. AF_09/2023	20,00	0,00	20,00	R$ 6,43	R$ 7,74	R$ 154,80
1.2	CHUMBAMENTO LINEAR EM ALVENARIA PARA ELETRODUTOS COM DIÂMETROS MENORES OU IGUAIS A 40 MM. AF_09/2023	20,00	0,00	20,00	R$ 14,52	R$ 17,49	R$ 349,80
1.3	CABO DE COBRE FLEXÍVEL ISOLADO, 10 MM², 0,6/1,0 KV, PARA REDE AÉREA DE DISTRIBUIÇÃO DE ENERGIA ELÉTRICA DE BAIXA TENSÃO - FORNECIMENTO E INSTALAÇÃO. AF_07/2020	200,00	0,00	200,00	R$ 10,41	R$ 12,54	R$ 2.508,00
1.4	CABO DE COBRE FLEXÍVEL ISOLADO, 4 MM², ANTI-CHAMA 450/750 V, PARA CIRCUITOS TERMINAIS - FORNECIMENTO E INSTALAÇÃO. AF_03/2023	1200,00	0,00	1200,00	R$ 6,45	R$ 7,77	R$ 9.324,00
1.5	CABO DE COBRE FLEXÍVEL ISOLADO, 6 MM², ANTI-CHAMA 0,6/1,0 KV, PARA CIRCUITOS TERMINAIS - FORNECIMENTO E INSTALAÇÃO. AF_03/2023	200,00	0,00	200,00	R$ 9,73	R$ 11,72	R$ 2.344,00
1.6	DISJUNTOR BIPOLAR TIPO DIN, CORRENTE NOMINAL DE 20A - FORNECIMENTO E INSTALAÇÃO. AF_10/2020	20,00	0,00	20,00	R$ 57,39	R$ 69,15	R$ 1.383,00
1.7	DISJUNTOR BIPOLAR TIPO DIN, CORRENTE NOMINAL DE 32A - FORNECIMENTO E INSTALAÇÃO. AF_10/2020	3,00	0,00	3,00	R$ 60,22	R$ 72,56	R$ 217,68
1.8	DISJUNTOR TRIPOLAR TIPO DIN, CORRENTE NOMINAL DE 50A - FORNECIMENTO E INSTALAÇÃO. AF_10/2020	1,00	0,00	1,00	R$ 92,31	R$ 111,23	R$ 111,23
1.9	Dispositivo de proteção contra surto de tensão DPS 40/20kA - 175v Classe II	4,00	0,00	4,00	R$ 75,42	R$ 90,88	R$ 363,52
1.10	COMPOSIÇÃO PARAMÉTRICA DE PONTO ELÉTRICO DE TOMADA DE USO ESPECÍFICO 2P+T (20A/250V) EM EDIFÍCIO RESIDENCIAL COM ELETRODUTO EMBUTIDO EM RASGOS NAS PAREDES, INCLUSO TOMADA, ELETRODUTO, CABO, RASGO, QUEBRA E CHUMBAMENTO (EXCETO CHUVEIRO). AF_11/2022	16,00	0,00	16,00	R$ 159,76	R$ 192,51	R$ 3.080,16
1.11	Ponto de caixa seca p/ lógica, c/ eletroduto ferro galvanizado aparente Ø 3/4"	16,00	0,00	16,00	R$ 124,49	R$ 150,01	R$ 2.400,16
1.12	Quadro de distribuição de embutir, em resina termoplástica, para até 32 disjuntores, SLIM, com barramento, padrão DIN, exclusive disjuntores	1,00	0,00	1,00	R$ 511,36	R$ 616,18	R$ 616,18
1.13	SOLEIRA EM GRANITO, LARGURA 15 CM, ESPESSURA 2,0 CM. AF_09/2020	4,00	0,00	4,00	R$ 99,33	R$ 119,69	R$ 478,76

1.14	ELETRODUTO FLEXÍVEL CORRUGADO, PVC, DN 32 MM (1"), PARA CIRCUITOS TERMINAIS, INSTALADO EM FORRO - FORNECIMENTO E INSTALAÇÃO. AF_03/2023	25,00	0,00	25,00	R$ 11,56	R$ 13,92	R$ 348,00
1.15	Fornecimento e assentamento de Ripas Massaranduba 5 x1,5cm	50,00	0,00	50,00	R$ 7,90	R$ 9,51	R$ 475,50
1.16	RUFO EM CHAPA DE AÇO GALVANIZADO NÚMERO 24, CORTE DE 25 CM, INCLUSO TRANSPORTE VERTICAL. AF_07/2019	28,00	0,00	28,00	R$ 48,48	R$ 58,41	R$ 1.635,48
						Total sem BDI	**21.407,57**
						Total do BDI	**4.382,70**
						Total Geral	**25.790,27**
						VALOR DO DESCONTO EM %	**0,0093**
						VALOR COM A MANUTENÇÃO DO DESCONTO	**25.550,42**

O VALOR DO PRENSENTE ADITIVO IMPORTA EM QUANTIA DE VINTE E CINCO MIL, SETECENTOS E NOVENTA REAIS E VINTE E SETE CENTAVOS

CÂMARA MUNICIPAL
FLS. Nº 410
SÃO MIGUEL-RN

CÂMARA MUNICIPAL
FLS. Nº 414
SÃO MIGUEL-RN

Câmara Municipal de São de Miguel
CNPJ:08.393.126/0001-85

ESTADO DO RIO GRANDE DO NORTE
CÂMARA MUNICIPAL DE SÃO MIGUEL-RN
CNPJ: 08.393.126/0001-85
Contato: (84) 2129-0158 Email: administrativo@camarasaomiguel.rn.gov.br

OBRA: MANUTENÇÃO E PINTURA DA CÂMARA MUNICIPAL DE SÃO MIGUEL-RN
LOCAL DA OBRA: RUA FRANCISCO OTAVIANO, CENTRO, 87 CEP:59.920.000 SÃO MIGUEL-RN
PROPRIETARIO: CÂMARA MUNICIPAL DE SÃO MIGUEL-RN
BANCOS ULTILIZADOS: SINAPI/RN 02/2023 ORSE/SE 02/2023 E SEINFRA 026
BDI : 20,50% (vinte nteiros e cinquenta decimos porcentual)

Item	Descrição	Total	Peso (%)
1	SERVIÇOS PRELIMINARES	5.540,18	7,32 %
2	CORREÇÃO DE REBOCO E APLICAÇÃO DE MASSA CORRIDA	10.447,32	13,80 %
3	PINTURA INTERNA E EXTERNA	26.373,05	34,84 %
4	FORRO E TELHADO	17.335,81	22,90 %
5	REVISÃO DE COBERTURA	9.662,75	12,76 %
6	SUBSTITUIÇÃO DE CALHA	3.395,00	4,48 %
7	INSTALAÇÕES ELÉTRICA	1.139,60	1,51 %
8	DIVERSOS	1.806,33	2,39 %

Total sem BDI	62.841,11
Total do BDI	12.858,93
Total Geral	75.700,04

O PRESENTE ORÇAMENTO IMPORTA EM QUANTIA DE SETENTA E CINCO MIL, SETENTOS REAIS, E QUATRO CENTAVOS

Item	Descrição	Total	Peso (%)
1	ADITIVO DE OBRA	25.790,27	100,00 %

Total sem BDI	21.407,57
Total do BDI	4.382,70
Total Geral	25.790,27

O PRESENTE ADITIVO IMPORTA EM QUANTIA DE VINTE E CINCO MIL, SETECENTOS E NOVENTA REAIS E VINTE E SETE CENTAVOS

CÂMARA MUNICIPAL DE SÃO MIGUEL-RN FLS. Nº 442

CÂMARA MUNICIPAL DE São Miguel

ESTADO DO RIO GRANDE DO NORTE
CÂMARA MUNICIPAL DE SÃO MIGUEL-RN
CNPJ: 08.393.126/0001-85
Contato: (84) 2129-0158 Email: administrativo@camarasaomiguel.rn.gov.br

OBRA: MANUTENÇÃO E PINTURA DA CÂMARA MUNICIPAL DE SÃO MIGUEL-RN
LOCAL DA OBRA: RUA FRANCISCO OTAVIANO, CENTRO, 87 CEP:59.920.000 SÃO MIGUEL-RN
PROPRIETARIO: CÂMARA MUNICIPAL DE SÃO MIGUEL-RN
BANCOS ULTILIZADOS: SINAPI/RN 02/2023 ORSE/SE 02/2023 E SEINFRA 026
BDI : 20,50% (vinte nteiros e cinquenta decimos porcentual)

Orçamento Sintético

Item	Código	Banco	Descrição	Und	Quant.	Valor Unit	Valor Unit com BDI	Total	Peso (%)
1			**SERVIÇOS PRELIMINARES**					**5.540,18**	**7,32 %**
1.1	74209/001	SINAPI	PLACA DE OBRA EM CHAPA DE ACO GALVANIZADO	m²	6	407,17	490,63	2.943,78	3,89 %
1.2	97631	SINAPI	DEMOLIÇÃO DE ARGAMASSAS, DE FORMA MANUAL, SEM REAPROVEITAMENTO. AF_12/2017	m²	144,72	2,92	3,51	507,96	0,67 %
1.3	97633	SINAPI	DEMOLIÇÃO DE REVESTIMENTO CERÂMICO, DE FORMA MANUAL, SEM REAPROVEITAMENTO. AF_12/2017	m²	86,91	19,95	24,03	2.088,44	2,76 %
2			**CORREÇÃO DE REBOCO E APLICAÇÃO DE MASSA CORRIDA**					**10.447,32**	**13,80 %**
2.1			**INTERNO E EXTERNO PV TERREO**					**10.447,32**	**13,80 %**
2.1.1	98561	SINAPI	IMPERMEABILIZAÇÃO DE PAREDES COM ARGAMASSA DE CIMENTO E AREIA, COM ADITIVO IMPERMEABILIZANTE, E = 2CM. AF_06/2018	m²	144,72	38,63	46,54	6.735,26	8,90 %
2.1.2	4953	ORSE	Impermeabilização de alicerce e viga baldrame com 2 demãos de tinta asfáltica tipo Neutrol da Vedacit ou similar, exceto argamassa impermeabilização	m²	144,72	21,29	25,65	3.712,06	4,90 %
3			**PINTURA INTERNA E EXTERNA**					**26.373,05**	**34,84 %**
3.1	88489	SINAPI	APLICAÇÃO MANUAL DE PINTURA COM TINTA LÁTEX ACRÍLICA EM PAREDES, DUAS DEMÃOS. AF_06/2014	m²	1469,06	10,87	13,09	19.229,99	25,40 %
3.2	88488	SINAPI	APLICAÇÃO MANUAL DE PINTURA COM TINTA LÁTEX ACRÍLICA EM TETO, DUAS DEMÃOS. AF_06/2014	m²	194,31	12,67	15,26	2.965,17	3,92 %
3.3	88497	SINAPI	APLICAÇÃO E LIXAMENTO DE MASSA LÁTEX EM PAREDES, DUAS DEMÃOS. AF_06/2014	m²	144,72	13,11	15,79	2.285,12	3,02 %
3.4	88494	SINAPI	APLICAÇÃO E LIXAMENTO DE MASSA LÁTEX EM TETO, UMA DEMÃO. AF_06/2014	m²	86,31	18,20	21,93	1.892,77	2,50 %
4			**FORRO E TELHADO**					**17.335,81**	**22,90 %**
4.1	96113	SINAPI	FORRO EM PLACAS DE GESSO, PARA AMBIENTES COMERCIAIS. AF_05/2017_PS	m²	25,4	35,61	42,91	1.089,91	1,44 %

CÂMARA MUNICIPAL DE BELÉM
FLS. Nº 433

4.2	40029	ORSE	Impermeabilização c/ manta asfáltica aluminizada 3mm, estruturada com não-tecido de poliéster, inclusive aplicação de 1 demão de primer	m²	92,05	112,26	135,27	12.451,60	16,45 %
4.3	98679	SINAPI	PISO CIMENTADO, TRAÇO 1:3 (CIMENTO E AREIA), ACABAMENTO LISO, ESPESSURA 2,0 CM, PREPARO MECÂNICO DA ARGAMASSA. AF 09/2020	m²	92,05	34,21	41,22	3.794,30	5,01 %
5			**REVISÃO DE COBERTURA**					**9.662,75**	**12,76 %**
5.1	C2200	SEINFRA	RETELHAMENTO C/ TELHA CERÂMICA ATE 20% NOVA	m²	193,72	41,40	49,88	9.662,75	12,76 %
6			**SUBSTITUIÇÃO DE CALHA**					**3.395,00**	**4,48 %**
6.1	94228	SINAPI	CALHA EM CHAPA DE AÇO GALVANIZADO NÚMERO 24, DESENVOLVIMENTO DE 50 CM, INCLUSO TRANSPORTE VERTICAL.	M	35	80,50	97,00	3.395,00	4,48 %
7			**INSTALAÇÕES ELÉTRICA**					**1.139,60**	**1,51 %**
7.1	12971	ORSE	Luminária Painel Led embutir 18w quadrada, 6000k da G-light ou similar - Rev 01 11/2021	un	14	67,56	81,40	1.139,60	1,51 %
8			**DIVERSOS**					**1.806,33**	**2,39 %**
8.1	9537	SINAPI	LIMPEZA FINAL DA OBRA	m²	430,08	3,49	4,20	1.806,33	2,39 %

Total sem BDI	**62.841,11**
Total do BDI	**12.858,93**
Total Geral	**75.700,04**

Item	Código	Banco	Descrição	Und	Quant.	Valor Unit	Valor Unit com BDI	Total	Peso (%)
1			**ADITIVO DE OBRA**					**25.790,27**	**100,00 %**
1.1	90447	SINAPI	RASGO LINEAR MANUAL EM ALVENARIA, PARA ELETRODUTOS, DIÂMETROS MENORES OU IGUAIS A 40 MM. AF_09/2023	M	20	6,43	7,74	154,80	0,60 %
1.2	104766	SINAPI	CHUMBAMENTO LINEAR EM ALVENARIA PARA ELETRODUTOS COM DIÂMETROS MENORES OU IGUAIS A 40 MM. AF_09/2023	M	20	14,52	17,49	349,80	1,36 %
1.3	101560	SINAPI	CABO DE COBRE FLEXÍVEL ISOLADO, 10 MM², 0,6/1,0 KV, PARA REDE AÉREA DE DISTRIBUIÇÃO DE ENERGIA ELÉTRICA DE BAIXA TENSÃO - FORNECIMENTO E INSTALAÇÃO. AF_07/2020	M	200	10,41	12,54	2.508,00	9,72 %
1.4	91928	SINAPI	CABO DE COBRE FLEXÍVEL ISOLADO, 4 MM², ANTI-CHAMA 450/750 V, PARA CIRCUITOS TERMINAIS - FORNECIMENTO E INSTALAÇÃO. AF_03/2023	M	1200	6,45	7,77	9.324,00	36,15 %
1.5	91931	SINAPI	CABO DE COBRE FLEXÍVEL ISOLADO, 6 MM², ANTI-CHAMA 0,6/1,0 KV, PARA CIRCUITOS TERMINAIS - FORNECIMENTO E INSTALAÇÃO. AF_03/2023	M	200	9,73	11,72	2.344,00	9,09 %
1.6	93662	SINAPI	DISJUNTOR BIPOLAR TIPO DIN, CORRENTE NOMINAL DE 20A - FORNECIMENTO E INSTALAÇÃO. AF_10/2020	UN	20	57,39	69,15	1.383,00	5,36 %
1.7	93664	SINAPI	DISJUNTOR BIPOLAR TIPO DIN, CORRENTE NOMINAL DE 32A - FORNECIMENTO E INSTALAÇÃO. AF_10/2020	UN	3	60,22	72,56	217,68	0,84 %

CÂMARA MUNICIPAL DE SÃO MIGUEL DO GUAMÁ FLS. Nº 414

1.8	93673	SINAPI	DISJUNTOR TRIPOLAR TIPO DIN, CORRENTE NOMINAL DE 50A - FORNECIMENTO E INSTALAÇÃO. AF_10/2020	UN	1	92,31	111,23	111,23	0,43 %
1.9	13174	ORSE	Dispositivo de proteção contra surto de tensão DPS 40/20kA - 175v Classe II	un	4	75,42	90,88	363,52	1,41 %
1.10	104476	SINAPI	COMPOSIÇÃO PARAMÉTRICA DE PONTO ELÉTRICO DE TOMADA DE USO ESPECÍFICO 2P+T (20A/250V) EM EDIFÍCIO RESIDENCIAL COM ELETRODUTO EMBUTIDO EM RASGOS NAS PAREDES, INCLUSO TOMADA, ELETRODUTO, CABO, RASGO, QUEBRA E CHUMBAMENTO (EXCETO CHUVEIRO). AF_11/2022	UN	16	159,76	192,51	3.080,16	11,94 %
1.11	688	ORSE	Ponto de caixa seca p/ lógica, c/ eletroduto ferro galvanizado aparente Ø 3/4"	un	16	124,49	150,01	2.400,16	9,31 %
1.12	12305	ORSE	Quadro de distribuição de embutir, em resina termoplástica, para até 32 disjuntores, SLIM, com barramento, padrão DIN, exclusive disjuntores	un	1	511,36	616,18	616,18	2,39 %
1.13	98689	SINAPI	SOLEIRA EM GRANITO, LARGURA 15 CM, ESPESSURA 2,0 CM. AF_09/2020	M	4	99,33	119,69	478,76	1,86 %
1.14	91836	SINAPI	ELETRODUTO FLEXÍVEL CORRUGADO, PVC, DN 32 MM (1"), PARA CIRCUITOS TERMINAIS, INSTALADO EM FORRO - FORNECIMENTO E INSTALAÇÃO. AF_03/2023	M	25	11,56	13,92	348,00	1,35 %
1.15	9415	ORSE	Fornecimento e assentamento de Ripas Massaranduba 5 x1,5cm	m	50	7,90	9,51	475,50	1,84 %
1.16	94231	SINAPI	RUFO EM CHAPA DE AÇO GALVANIZADO NÚMERO 24, CORTE DE 25 CM, INCLUSO TRANSPORTE VERTICAL. AF_07/2019	M	28	48,48	58,41	1.635,48	6,34 %

Total sem BDI	**21.407,57**
Total do BDI	**4.382,70**
Total Geral	**25.790,27**

CÂMARA MUNICIPAL
FLS. Nº 45
SÃO MIGUEL-RN

ESTADO DO RIO GRANDE DO NORTE
CÂMARA MUNICIPAL DE SÃO MIGUEL-RN
CNPJ: 08.393.126/0001-85
Contato: (84) 2129-0158 Email: administrativo@camarasaomiguel.rn.gov.br

OBRA: MANUTENÇÃO E PINTURA DA CÂMARA MUNICIPAL DE SÃO MIGUEL-RN
LOCAL DA OBRA: RUA FRANCISCO OTAVIANO, CENTRO, 87 CEP:59.920.000 SÃO MIGUEL-RN
PROPRIETARIO: CÂMARA MUNICIPAL DE SÃO MIGUEL-RN
BANCOS ULTILIZADOS: SINAPI/RN 02/2023 ORSE/SE 02/2023 E SEINFRA 026
BDI : 20,50% (vinte nteiros e cinquenta decimos porcentual)

1			SERVIÇOS PRELIMINARES					5.540,18
1.1	**Código**	**Banco**	**Descrição**	**Tipo**	**Und**	**Quant.**	**Valor Unit**	**Total**
Composição	74209/001	SINAPI	PLACA DE OBRA EM CHAPA DE ACO GALVANIZADO	CANT - CANTEIRO DE OBRAS	m²	1,0000000	407,17	407,17
Composição Auxiliar	88262	SINAPI	CARPINTEIRO DE FORMAS COM ENCARGOS COMPLEMENTARES	SEDI - SERVIÇOS DIVERSOS	H	1,0000000	22,44	22,44
Composição Auxiliar	88316	SINAPI	SERVENTE COM ENCARGOS COMPLEMENTARES	SEDI - SERVIÇOS DIVERSOS	H	2,0000000	19,42	38,84
Composição Auxiliar	94962	SINAPI	CONCRETO MAGRO PARA LASTRO, TRAÇO 1:4,5:4,5 (EM MASSA SECA DE CIMENTO/ AREIA MÉDIA/ BRITA 1) - PREPARO MECÂNICO COM BETONEIRA 400 L. AF_05/2021	FUES - FUNDAÇÕES E ESTRUTURAS	m³	0,0100000	409,66	4,09
Insumo	00004417	SINAPI	SARRAFO NAO APARELHADO *2,5 X 7* CM, EM MACARANDUBA, ANGELIM OU EQUIVALENTE DA REGIAO - BRUTA	Material	M	1,0000000	6,47	6,47
Insumo	00004491	SINAPI	PONTALETE *7,5 X 7,5* CM EM PINUS, MISTA OU EQUIVALENTE DA REGIAO - BRUTA	Material	M	4,0000000	14,47	57,88
Insumo	00004813	SINAPI	PLACA DE OBRA (PARA CONSTRUCAO CIVIL) EM CHAPA GALVANIZADA *N. 22*, ADESIVADA, DE *2,4 X 1,2* M (SEM POSTES PARA FIXACAO)	Material	m²	1,0000000	275,00	275,00
Insumo	00005075	SINAPI	PREGO DE ACO POLIDO COM CABECA 18 X 30 (2 3/4 X 10)	Material	KG	0,1100000	22,33	2,45

MO sem LS =>	43,45	LS =>	0,00	MO com LS =>	43,45
Valor do BDI =>	83,46			Valor com BDI =>	490,63
		Quant. =>	**6,0000000**	**Preço Total =>**	**2.943,78**

1.2	**Código**	**Banco**	**Descrição**	**Tipo**	**Und**	**Quant.**	**Valor Unit**	**Total**
Composição	97631	SINAPI	DEMOLIÇÃO DE ARGAMASSAS, DE FORMA MANUAL, SEM REAPROVEITAMENTO. AF_12/2017	SERP - SERVIÇOS PRELIMINARES	m²	1,0000000	2,92	2,92
Composição Auxiliar	88309	SINAPI	PEDREIRO COM ENCARGOS COMPLEMENTARES	SEDI - SERVIÇOS DIVERSOS	H	0,0374000	23,55	0,88
Composição Auxiliar	88316	SINAPI	SERVENTE COM ENCARGOS COMPLEMENTARES	SEDI - SERVIÇOS DIVERSOS	H	0,1053000	19,42	2,04

MO sem LS =>	2,03	LS =>	0,00	MO com LS =>	2,03
Valor do BDI =>	0,59			Valor com BDI =>	3,51
		Quant. =>	**144,7200000**	**Preço Total =>**	**507,96**

1.3	**Código**	**Banco**	**Descrição**	**Tipo**	**Und**	**Quant.**	**Valor Unit**	**Total**

CÂMARA MUNICIPAL DE SÃO MIGUEL DO OESTE
FLS. Nº 415

Composição	97633	SINAPI	DEMOLIÇÃO DE REVESTIMENTO CERÂMICO, DE FORMA MANUAL, SEM REAPROVEITAMENTO. AF_12/2017	SERP - SERVIÇOS PRELIMINARES	m²	1,0000000	19,95	19,95
Composição Auxiliar	88256	SINAPI	AZULEJISTA OU LADRILHISTA COM ENCARGOS COMPLEMENTARES	SEDI - SERVIÇOS DIVERSOS	H	0,2553000	23,44	5,98
Composição Auxiliar	88316	SINAPI	SERVENTE COM ENCARGOS COMPLEMENTARES	SEDI - SERVIÇOS DIVERSOS	H	0,7195000	19,42	13,97

MO sem LS =>	13,91	LS =>	0,00	MO com LS =>	13,91
Valor do BDI =>	4,08			Valor com BDI =>	24,03
		Quant. =>	**86,9100000**	**Preço Total =>**	**2.088,44**

2			**CORREÇÃO DE REBOCO E APLICAÇÃO DE MASSA CORRIDA**					**10.447,32**
2.1			**INTERNO E EXTERNO PV TERREO**					**10.447,32**
2.1.1	**Código**	**Banco**	**Descrição**	**Tipo**	**Und**	**Quant.**	**Valor Unit**	**Total**
Composição	98561	SINAPI	IMPERMEABILIZAÇÃO DE PAREDES COM ARGAMASSA DE CIMENTO E AREIA, COM ADITIVO IMPERMEABILIZANTE, E = 2CM. AF_06/2018	IMPE - IMPERMEABILIZAÇÕES E PROTEÇÕES DIVERSAS	m²	1,0000000	38,63	38,63
Composição Auxiliar	87286	SINAPI	ARGAMASSA TRAÇO 1:1:6 (EM VOLUME DE CIMENTO, CAL E AREIA MÉDIA ÚMIDA) PARA EMBOÇO/MASSA ÚNICA/ASSENTAMENTO DE ALVENARIA DE VEDAÇÃO, PREPARO MECÂNICO COM BETONEIRA 400 L. AF_08/2019	SEDI - SERVIÇOS DIVERSOS	m³	0,0250000	481,46	12,03
Composição Auxiliar	88309	SINAPI	PEDREIRO COM ENCARGOS COMPLEMENTARES	SEDI - SERVIÇOS DIVERSOS	H	0,8670000	23,55	20,41
Composição Auxiliar	88316	SINAPI	SERVENTE COM ENCARGOS COMPLEMENTARES	SEDI - SERVIÇOS DIVERSOS	H	0,1760000	19,42	3,41
Insumo	00000123	SINAPI	ADITIVO IMPERMEABILIZANTE DE PEGA NORMAL PARA ARGAMASSAS E CONCRETOS SEM ARMACAO, LIQUIDO E ISENTO DE CLORETOS	Material	L	0,3870000	7,19	2,78

MO sem LS =>	19,88	LS =>	0,00	MO com LS =>	19,88
Valor do BDI =>	7,91			Valor com BDI =>	46,54
		Quant. =>	**144,7200000**	**Preço Total =>**	**6.735,26**

2.1.2	**Código**	**Banco**	**Descrição**	**Tipo**	**Und**	**Quant.**	**Valor Unit**	**Total**
Composição	4953	ORSE	Impermeabilização de alicerce e viga baldrame com 2 demãos de tinta asfáltica tipo Neutrol da Vedacit ou similar, exceto argamassa impermeabilização	Tratamentos de Superfícies	m²	1,0000000	21,29	21,29
Composição Auxiliar	10549	ORSE	Encargos Complementares - Servente	Provisórios	h	0,2000000	3,53	0,70
Composição Auxiliar	10553	ORSE	Encargos Complementares - Pintor	Provisórios	h	0,4000000	3,62	1,44
Insumo	00004783	SINAPI	PINTOR (HORISTA)	Mão de Obra	H	0,4000000	16,86	6,74
Insumo	00006111	SINAPI	SERVENTE DE OBRAS	Mão de Obra	H	0,2000000	12,99	2,59
Insumo	00007313	SINAPI	TINTA ASFALTICA IMPERMEABILIZANTE DILUIDA EM SOLVENTE, PARA MATERIAIS CIMENTICIOS, METAL E MADEIRA	Material	L	0,5000000	19,65	9,82

CÂMARA MUNICIPAL SÃO MIGUEL-RN FLS. Nº 436

MO sem LS =>	9,33	LS =>	0,00	MO com LS =>	9,33		
Valor do BDI =>	4,36			Valor com BDI =>	25,65		
			Quant. =>	**144,7200000**	**Preço Total =>**	**3.712,06**	

3			**PINTURA INTERNA E EXTERNA**						**26.373,05**
3.1	**Código**	**Banco**	**Descrição**	**Tipo**	**Und**	**Quant.**	**Valor Unit**	**Total**	
Composição	88489	SINAPI	APLICAÇÃO MANUAL DE PINTURA COM TINTA LÁTEX ACRÍLICA EM PAREDES, DUAS DEMÃOS. AF_06/2014	PINT - PINTURAS	m²	1,0000000	10,87	10,87	
Composição Auxiliar	88310	SINAPI	PINTOR COM ENCARGOS COMPLEMENTARES	SEDI - SERVIÇOS DIVERSOS	H	0,1870000	24,79	4,63	
Composição Auxiliar	88316	SINAPI	SERVENTE COM ENCARGOS COMPLEMENTARES	SEDI - SERVIÇOS DIVERSOS	H	0,0690000	19,42	1,33	
Insumo	00007356	SINAPI	TINTA LATEX ACRILICA PREMIUM, COR BRANCO FOSCO	Material	L	0,3300000	14,88	4,91	

MO sem LS =>	4,11	LS =>	0,00	MO com LS =>	4,11		
Valor do BDI =>	2,22			Valor com BDI =>	13,09		
		Quant. =>	**1.469,0600000**	**Preço Total =>**	**19.229,99**		

3.2	**Código**	**Banco**	**Descrição**	**Tipo**	**Und**	**Quant.**	**Valor Unit**	**Total**
Composição	88488	SINAPI	APLICAÇÃO MANUAL DE PINTURA COM TINTA LÁTEX ACRÍLICA EM TETO, DUAS DEMÃOS. AF_06/2014	PINT - PINTURAS	m²	1,0000000	12,67	12,67
Composição Auxiliar	88310	SINAPI	PINTOR COM ENCARGOS COMPLEMENTARES	SEDI - SERVIÇOS DIVERSOS	H	0,2440000	24,79	6,04
Composição Auxiliar	88316	SINAPI	SERVENTE COM ENCARGOS COMPLEMENTARES	SEDI - SERVIÇOS DIVERSOS	H	0,0890000	19,42	1,72
Insumo	00007356	SINAPI	TINTA LATEX ACRILICA PREMIUM, COR BRANCO FOSCO	Material	L	0,3300000	14,88	4,91

MO sem LS =>	5,35	LS =>	0,00	MO com LS =>	5,35		
Valor do BDI =>	2,59			Valor com BDI =>	15,26		
		Quant. =>	**194,3100000**	**Preço Total =>**	**2.965,17**		

3.3	**Código**	**Banco**	**Descrição**	**Tipo**	**Und**	**Quant.**	**Valor Unit**	**Total**
Composição	88497	SINAPI	APLICAÇÃO E LIXAMENTO DE MASSA LÁTEX EM PAREDES, DUAS DEMÃOS. AF_06/2014	PINT - PINTURAS	m²	1,0000000	13,11	13,11
Composição Auxiliar	88310	SINAPI	PINTOR COM ENCARGOS COMPLEMENTARES	SEDI - SERVIÇOS DIVERSOS	H	0,3120000	24,79	7,73
Composição Auxiliar	88316	SINAPI	SERVENTE COM ENCARGOS COMPLEMENTARES	SEDI - SERVIÇOS DIVERSOS	H	0,1140000	19,42	2,21
Insumo	00003767	SINAPI	LIXA EM FOLHA PARA PAREDE OU MADEIRA, NUMERO 120, COR VERMELHA	Material	UN	0,1000000	0,67	0,06
Insumo	00043626	SINAPI	MASSA CORRIDA PARA SUPERFICIES DE AMBIENTES INTERNOS	Material	KG	1,5550200	2,00	3,11

MO sem LS =>	6,85	LS =>	0,00	MO com LS =>	6,85
Valor do BDI =>	2,68			Valor com BDI =>	15,79

CÂMARA MUNICIPAL DE SÃO MIGUEL DO GUAMÁ
FLS. Nº 417

						Quant. =>	144,7200000	Preço Total => 2.285,12

3.4	Código	Banco	Descrição	Tipo	Und	Quant.	Valor Unit	Total
Composição	88494	SINAPI	APLICAÇÃO E LIXAMENTO DE MASSA LÁTEX EM TETO, UMA DEMÃO. AF_06/2014	PINT - PINTURAS	m²	1,0000000	18,20	18,20
Composição Auxiliar	88310	SINAPI	PINTOR COM ENCARGOS COMPLEMENTARES	SEDI - SERVIÇOS DIVERSOS	H	0,5040000	24,79	12,49
Composição Auxiliar	88316	SINAPI	SERVENTE COM ENCARGOS COMPLEMENTARES	SEDI - SERVIÇOS DIVERSOS	H	0,1850000	19,42	3,59
Insumo	00003767	SINAPI	LIXA EM FOLHA PARA PAREDE OU MADEIRA, NUMERO 120, COR VERMELHA	Material	UN	0,0600000	0,67	0,04
Insumo	00043626	SINAPI	MASSA CORRIDA PARA SUPERFICIES DE AMBIENTES INTERNOS	Material	KG	1,0430400	2,00	2,08
				MO sem LS => 11,07	LS =>	0,00	MO com LS =>	11,07
				Valor do BDI => 3,73			Valor com BDI =>	21,93
					Quant. =>	86,3100000	Preço Total =>	1.892,77

4			FORRO E TELHADO					17.335,81
4.1	**Código**	**Banco**	**Descrição**	**Tipo**	**Und**	**Quant.**	**Valor Unit**	**Total**
Composição	96113	SINAPI	FORRO EM PLACAS DE GESSO, PARA AMBIENTES COMERCIAIS. AF_05/2017_PS	REVE - REVESTIMENTO E TRATAMENTO DE SUPERFÍCIES	m²	1,0000000	35,61	35,61
Composição Auxiliar	88269	SINAPI	GESSEIRO COM ENCARGOS COMPLEMENTARES	SEDI - SERVIÇOS DIVERSOS	H	0,6313000	23,38	14,75
Composição Auxiliar	88316	SINAPI	SERVENTE COM ENCARGOS COMPLEMENTARES	SEDI - SERVIÇOS DIVERSOS	H	0,3156000	19,42	6,12
Insumo	00000345	SINAPI	ARAME GALVANIZADO 18 BWG, D = 1,24MM (0,009 KG/M)	Material	KG	0,0250000	39,94	0,99
Insumo	00003315	SINAPI	GESSO EM PO PARA REVESTIMENTOS/MOLDURAS/SANCAS E USO GERAL	Material	KG	0,9964000	0,79	0,78
Insumo	00004812	SINAPI	PLACA DE GESSO PARA FORRO, *60 X 60* CM, ESPESSURA DE 12 MM (SEM COLOCACAO)	Material	m²	1,0740000	11,08	11,89
Insumo	00020250	SINAPI	SISAL EM FIBRA / ESTOPA SISAL PARA GESSO	Material	KG	0,0078000	24,45	0,19
Insumo	00040547	SINAPI	PARAFUSO ZINCADO, AUTOBROCANTE, FLANGEADO, 4,2 MM X 19 MM	Material	CENTO	0,0308000	29,16	0,89
				MO sem LS => 14,94	LS =>	0,00	MO com LS =>	14,94
				Valor do BDI => 7,30			Valor com BDI =>	42,91
					Quant. =>	25,4000000	Preço Total =>	1.089,91

4.2	Código	Banco	Descrição	Tipo	Und	Quant.	Valor Unit	Total
Composição	10029	ORSE	Impermeabilização c/ manta asfáltica aluminizada 3mm, estruturada com não-tecido de poliéster, inclusive aplicação de 1 demão de primer	Impermeabilização	m²	1,0000000	112,26	112,26
Composição Auxiliar	10549	ORSE	Encargos Complementares - Servente	Provisórios	h	1,0000000	3,53	3,53

CÂMARA MUNICIPAL DE SÃO MIGUEL DO OESTE
FLS. Nº 418

Composição Auxiliar	10601	ORSE	Encargos Complementares - Impermeabilizador	Provisórios		h	1,0000000	3,42	3,42
Insumo	00000511	SINAPI	PRIMER PARA MANTA ASFALTICA A BASE DE ASFALTO MODIFICADO DILUIDO EM SOLVENTE, APLICACAO A FRIO	Material		L	0,4000000	22,83	9,13
Insumo	00006111	SINAPI	SERVENTE DE OBRAS	Mão de Obra		H	1,0000000	12,99	12,99
Insumo	00011621	SINAPI	MANTA ASFALTICA ELASTOMERICA EM POLIESTER ALUMINIZADA 3 MM, TIPO III, CLASSE B (NBR 9952)	Material		m²	1,1500000	57,68	66,33
Insumo	00012873	SINAPI	IMPERMEABILIZADOR (HORISTA)	Mão de Obra		H	1,0000000	16,86	16,86
				MO sem LS =>	29,85	LS =>	0,00	MO com LS =>	29,85
				Valor do BDI =>	23,01			Valor com BDI =>	135,27
						Quant. =>	**92,0500000**	**Preço Total =>**	**12.451,60**

4.3	**Código**	**Banco**	**Descrição**	**Tipo**		**Und**	**Quant.**	**Valor Unit**	**Total**
Composição	98679	SINAPI	PISO CIMENTADO, TRAÇO 1:3 (CIMENTO E AREIA), ACABAMENTO LISO, [illegible]	PISO - PISOS		m²	1,0000000	34,21	34,21
Composição Auxiliar	87298	SINAPI	ARGAMASSA TRAÇO 1:3 (EM VOLUME DE CIMENTO E AREIA MÉDIA ÚMIDA) PARA CONTRAPISO, PREPARO MECÂNICO COM BETONEIRA 400	SEDI - SERVIÇOS DIVERSOS		m³	0,0310000	638,07	19,78
Composição Auxiliar	88309	SINAPI	PEDREIRO COM ENCARGOS COMPLEMENTARES	SEDI - SERVIÇOS DIVERSOS		H	0,3540000	23,55	8,33
Composição Auxiliar	88316	SINAPI	SERVENTE COM ENCARGOS COMPLEMENTARES	SEDI - SERVIÇOS DIVERSOS		H	0,1770000	19,42	3,43
Insumo	00001379	SINAPI	CIMENTO PORTLAND COMPOSTO CP II-32	Material		KG	0,5000000	0,70	0,35
Insumo	00003671	SINAPI	JUNTA PLASTICA DE DILATACAO PARA PISOS, COR CINZA, 17 X 3 MM (ALTURA X ESPESSURA)	Material		M	1,6700000	1,39	2,32
				MO sem LS =>	11,21	LS =>	0,00	MO com LS =>	11,21
				Valor do BDI =>	7,01			Valor com BDI =>	41,22

5			**REVISÃO DE COBERTURA**						**9.662,75**
5.1	**Código**	**Banco**	**Descrição**	**Tipo**		**Und**	**Quant.**	**Valor Unit**	**Total**
Composição	C2200	SEINFRA	RETELHAMENTO C/ TELHA CERÂMICA ATE 20% NOVA	TELHAS		m²	1,0000000	41,40	41,40
Insumo	I2045	SEINFRA	TELHA CERÂMICA COLONIAL	Material		UN	6,0000000	0,51	3,06
Insumo	I2391	SEINFRA	PEDREIRO	Mão de Obra		H	1,1000000	20,10	22,11
Insumo	I2543	SEINFRA	SERVENTE	Mão de Obra		H	1,1000000	14,76	16,23
				MO sem LS =>	38,34	LS =>	0,00	MO com LS =>	38,34

CÂMARA MUNICIPAL SÃO PAULO FLS. Nº 419

				Valor do BDI =>	8,48		Valor com BDI =>	49,88
						Quant. => 193,7200000	Preço Total =>	9.662,75
6			SUBSTITUIÇÃO DE CALHA					3.395,00
6.1	Código	Banco	Descrição	Tipo	Und	Quant.	Valor Unit	Total
Composição	94228	SINAPI	CALHA EM CHAPA DE AÇO GALVANIZADO NÚMERO 24,	COBE - COBERTURA	M	1,0000000	80,50	80,50
Composição Auxiliar	88316	SINAPI	SERVENTE COM ENCARGOS COMPLEMENTARES	SEDI - SERVIÇOS DIVERSOS	H	0,3710000	19,42	7,20
Composição Auxiliar	93281	SINAPI	GUINCHO ELÉTRICO DE COLUNA, CAPACIDADE 400 KG, COM MOTO FREIO, MOTOR TRIFÁSICO DE 1,25 CV - CHP DIURNO. AF 03/2016	CHOR - CUSTOS HORÁRIOS DE MÁQUINAS E EQUIPAMENTOS	CHP	0,0132000	25,37	0,33
Composição Auxiliar	93282	SINAPI	GUINCHO ELÉTRICO DE COLUNA, CAPACIDADE 400 KG, COM MOTO	CHOR - CUSTOS HORÁRIOS DE	CHI	0,0183000	24,44	0,44
Insumo	00000142	SINAPI	SELANTE ELASTICO MONOCOMPONENTE A BASE DE POLIURETANO (PU) PARA JUNTAS DIVERSAS	Material	310ML	0,0810000	34,48	2,79
Insumo	00005061	SINAPI	PREGO DE ACO POLIDO COM CABECA 18 X 27 (2 1/2 X 10)	Material	KG	0,0130000	21,95	0,28
Insumo	00005104	SINAPI	REBITE DE ALUMINIO VAZADO DE REPUXO, 3,2 X 8 MM (1KG = 1025 UNIDADES)	Material	KG	0,0024000	67,04	0,16
Insumo	00013388	SINAPI	SOLDA EM BARRA DE ESTANHO-CHUMBO 50/50	Material	KG	0,0900000	173,39	15,60
Insumo	00040783	SINAPI	CALHA QUADRADA DE CHAPA DE ACO GALVANIZADA NUM 24, CORTE 50 CM	Material	M	1,0500000	45,28	47,54
				MO sem LS =>	9,97	LS => 0,00	MO com LS =>	9,97
				Valor do BDI =>	16,50		Valor com BDI =>	97,00
						Quant. => 35,0000000	Preço Total =>	3.395,00
7.1	Código	Banco	Descrição	Tipo	Und	Quant.	Valor Unit	Total
Composição	12971	ORSE	Luminária Painel Led embutir 18w quadrada, 6000k da G-light ou similar - Rev	Luminárias Internas	un	1,0000000	67,56	67,56
Composição Auxiliar	10549	ORSE	Encargos Complementares - Servente	Provisórios	h	1,0000000	3,53	3,53
Composição Auxiliar	10552	ORSE	Encargos Complementares - Eletricista	Provisórios	h	1,0000000	3,42	3,42
Insumo	13685	ORSE	Luminária Painel Led embutir 18w quadrada, 6000k da G-light ou similar un	Material	un	1,0000000	28,26	28,26
Insumo	00002436	SINAPI	ELETRICISTA (HORISTA)	Mão de Obra	H	1,0000000	19,36	19,36
Insumo	00006111	SINAPI	SERVENTE DE OBRAS	Mão de Obra	H	1,0000000	12,99	12,99
				MO sem LS =>	32,35	LS => 0,00	MO com LS =>	32,35
						Quant. => 14,0000000	Preço Total =>	1.139,60
8			DIVERSOS					1.806,33

CÂMARA MUNICIPAL DE SÃO MIGUEL DO GUAPORÉ
FLS. Nº 420

8.1	Código	Banco	Descrição	Tipo	Und	Quant.	Valor Unit	Total
Composição	9537	SINAPI	LIMPEZA FINAL DA OBRA	SEDI - SERVIÇOS DIVERSOS	m²	1,0000000	3,49	3,49
Composição Auxiliar	88316	SINAPI	SERVENTE COM ENCARGOS COMPLEMENTARES	SEDI - SERVIÇOS DIVERSOS	H	0,1400000	19,42	2,71
Insumo	00000003	SINAPI	ACIDO CLORIDRICO / ACIDO MURIATICO, DILUICAO 10% A 12% PARA USO EM LIMPEZA	Material	L	0,0500000	15,63	0,78
				MO sem LS => 1,85	LS =>	0,00	MO com LS =>	1,85
				Valor do BDI => 0,71			Valor com BDI =>	4,20
					Quant. =>	430,0800000	Preço Total =>	1.806,33

Total sem BDI	**62.841,11**
Total do BDI	**12.858,93**
Total Geral	**75.700,04**

1			ADITIVO DE OBRA					25.790,27
1.1	**Código**	**Banco**	**Descrição**	**Tipo**	**Und**	**Quant.**	**Valor Unit**	**Total**
Composição	90447	SINAPI	RASGO LINEAR MANUAL EM ALVENARIA, PARA ELETRODUTOS, DIÂMETROS MENORES OU IGUAIS A 40 MM. AF_09/2023	INHI - INSTALAÇÕES HIDROS SANITÁRIAS	M	1,0000000	6,43	6,43
Composição Auxiliar	88247	SINAPI	AUXILIAR DE ELETRICISTA COM ENCARGOS COMPLEMENTARES	SEDI - SERVIÇOS DIVERSOS	H	0,0340000	21,68	0,73
Composição Auxiliar	88264	SINAPI	ELETRICISTA COM ENCARGOS COMPLEMENTARES	SEDI - SERVIÇOS DIVERSOS	H	0,2160000	26,42	5,70
				MO sem LS => 4,86	LS =>	0,00	MO com LS =>	4,86
				Valor do BDI => 1,31			Valor com BDI =>	7,74
					Quant. =>	20,0000000	Preço Total =>	154,80

1.2	Código	Banco	Descrição	Tipo	Und	Quant.	Valor Unit	Total
Composição	104766	SINAPI	CHUMBAMENTO LINEAR EM ALVENARIA PARA ELETRODUTOS COM DIÂMETROS MENORES OU IGUAIS A 40 MM. AF_09/2023	INEL - INSTALAÇÃO ELÉTRICA/ELETRIFICAÇÃO E	M	1,0000000	14,52	14,52
Composição Auxiliar	88247	SINAPI	AUXILIAR DE ELETRICISTA COM ENCARGOS COMPLEMENTARES	SEDI - SERVIÇOS DIVERSOS	H	0,0830000	21,68	1,79
Composição Auxiliar	88264	SINAPI	ELETRICISTA COM ENCARGOS COMPLEMENTARES	SEDI - SERVIÇOS DIVERSOS	H	0,3650000	26,42	9,64
Composição Auxiliar	88629	SINAPI	ARGAMASSA TRAÇO 1:3 (EM VOLUME DE CIMENTO E AREIA MÉDIA ÚMIDA), PREPARO MANUAL. AF_08/2019	SEDI - SERVIÇOS DIVERSOS	m³	0,0051000	606,14	3,09
				MO sem LS => 9,18	LS =>	0,00	MO com LS =>	9,18
				Valor do BDI => 2,97			Valor com BDI =>	17,49
					Quant. =>	20,0000000	Preço Total =>	349,80

CÂMARA MUNICIPAL DE SÃO MIGUEL
FLS. Nº 424

1.4	Código	Banco	Descrição	Tipo	Und	Quant.	Valor Unit	Total
Composição	101560	SINAPI	CABO DE COBRE FLEXÍVEL ISOLADO, 10 MM², 0,6/1,0 KV, PARA REDE AÉREA DE DISTRIBUIÇÃO DE ENERGIA ELÉTRICA DE BAIXA TENSÃO - FORNECIMENTO E INSTALAÇÃO. AF_07/2020	INEL - INSTALAÇÃO ELÉTRICA/ELETRIFICAÇÃO E ILUMINAÇÃO EXTERNA	M	1,0000000	10,41	10,41
Composição Auxiliar	88264	SINAPI	ELETRICISTA COM ENCARGOS COMPLEMENTARES	SEDI - SERVIÇOS DIVERSOS	H	0,0029000	26,42	0,07
Insumo	00001020	SINAPI	CABO DE COBRE, FLEXIVEL, CLASSE 4 OU 5, ISOLACAO EM PVC/A, ANTICHAMA BWF-B, COBERTURA PVC-ST1, ANTICHAMA BWF-B, 1 CONDUTOR, 0,6/1 KV, SECAO NOMINAL 10 MM2	Material	M	1,0401000	9,95	10,34
				MO sem LS => 0,05	LS =>	0,00	MO com LS =>	0,05
				Valor do BDI => 2,13			Valor com BDI =>	12,54
					Quant. =>	**200,0000000**	**Preço Total =>**	**2.508,00**

1.5	Código	Banco	Descrição	Tipo	Und	Quant.	Valor Unit	Total
Composição	91928	SINAPI	CABO DE COBRE FLEXÍVEL ISOLADO, 4 MM², ANTI-CHAMA 450/750 V, PARA CIRCUITOS TERMINAIS - FORNECIMENTO E INSTALAÇÃO. AF_03/2023	INEL - INSTALAÇÃO ELÉTRICA/ELETRIFICAÇÃO E ILUMINAÇÃO EXTERNA	M	1,0000000	6,45	6,45
Composição Auxiliar	88247	SINAPI	AUXILIAR DE ELETRICISTA COM ENCARGOS COMPLEMENTARES	SEDI - SERVIÇOS DIVERSOS	H	0,0400000	21,68	0,86
Composição Auxiliar	88264	SINAPI	ELETRICISTA COM ENCARGOS COMPLEMENTARES	SEDI - SERVIÇOS DIVERSOS	H	0,0400000	26,42	1,05
Insumo	00000981	SINAPI	CABO DE COBRE, FLEXIVEL, CLASSE 4 OU 5, ISOLACAO EM PVC/A, ANTICHAMA BWF-B, 1 CONDUTOR, 450/750 V, SECAO NOMINAL 4 MM2	Material	M	1,1900000	3,80	4,52
Insumo	00021127	SINAPI	FITA ISOLANTE ADESIVA ANTICHAMA, USO ATE 750 V, EM ROLO DE 19 MM X 5 M	Material	UN	0,0090000	3,27	0,02
				MO sem LS => 1,41	LS =>	0,00	MO com LS =>	1,41
				Valor do BDI => 1,32			Valor com BDI =>	7,77
					Quant. =>	**1.200,0000000**	**Preço Total =>**	**9.324,00**

1.6	Código	Banco	Descrição	Tipo	Und	Quant.	Valor Unit	Total
Composição	91931	SINAPI	CABO DE COBRE FLEXÍVEL ISOLADO, 6 MM², ANTI-CHAMA 0,6/1,0 KV, PARA CIRCUITOS TERMINAIS - FORNECIMENTO E INSTALAÇÃO. AF_03/2023	INEL - INSTALAÇÃO ELÉTRICA/ELETRIFICAÇÃO E ILUMINAÇÃO EXTERNA	M	1,0000000	9,73	9,73
Composição Auxiliar	88247	SINAPI	AUXILIAR DE ELETRICISTA COM ENCARGOS COMPLEMENTARES	SEDI - SERVIÇOS DIVERSOS	H	0,0520000	21,68	1,12
Composição Auxiliar	88264	SINAPI	ELETRICISTA COM ENCARGOS COMPLEMENTARES	SEDI - SERVIÇOS DIVERSOS	H	0,0520000	26,42	1,37
Insumo	00000994	SINAPI	CABO DE COBRE, FLEXIVEL, CLASSE 4 OU 5, ISOLACAO EM PVC/A, ANTICHAMA BWF-B, COBERTURA PVC-ST1, ANTICHAMA BWF-B, 1 CONDUTOR, 0,6/1 KV, SECAO NOMINAL 6 MM2	Material	M	1,1900000	6,07	7,22
Insumo	00021127	SINAPI	FITA ISOLANTE ADESIVA ANTICHAMA, USO ATE 750 V, EM ROLO DE 19 MM X 5 M	Material	UN	0,0090000	3,27	0,02
				MO sem LS => 1,83	LS =>	0,00	MO com LS =>	1,83
				Valor do BDI => 1,99			Valor com BDI =>	11,72
					Quant. =>	**200,0000000**	**Preço Total =>**	**2.344,00**

CÂMARA MUNICIPAL DE SÃO MIGUEL DO GUAPORÉ
FLS. Nº 422

1.9	Código	Banco	Descrição	Tipo	Und	Quant.	Valor Unit	Total
Composição	93662	SINAPI	DISJUNTOR BIPOLAR TIPO DIN, CORRENTE NOMINAL DE 20A - FORNECIMENTO E INSTALAÇÃO. AF_10/2020	INEL - INSTALAÇÃO ELÉTRICA/ELETRIFICAÇÃO E	UN	1,0000000	57,39	57,39
Composição Auxiliar	88247	SINAPI	AUXILIAR DE ELETRICISTA COM ENCARGOS COMPLEMENTARES	SEDI - SERVIÇOS DIVERSOS	H	0,1325000	21,68	2,87
Composição Auxiliar	88264	SINAPI	ELETRICISTA COM ENCARGOS COMPLEMENTARES	SEDI - SERVIÇOS DIVERSOS	H	0,1325000	26,42	3,50
Insumo	00001571	SINAPI	TERMINAL A COMPRESSAO EM COBRE ESTANHADO PARA CABO 4 MM2, 1 FURO E 1 COMPRESSAO, PARA PARAFUSO DE FIXACAO M5	Material	UN	2,0000000	1,17	2,34
Insumo	00034616	SINAPI	DISJUNTOR TERMOMAGNETICO PARA TRILHO DIN (IEC), BIPOLAR, 6 - 32 A	Material	UN	1,0000000	48,68	48,68
				MO sem LS => 4,69	LS =>	0,00	MO com LS =>	4,69
				Valor do BDI => 11,76			Valor com BDI =>	69,15
					Quant. =>	**20,0000000**	**Preço Total =>**	**1.383,00**

1.10	Código	Banco	Descrição	Tipo	Und	Quant.	Valor Unit	Total
Composição	93664	SINAPI	DISJUNTOR BIPOLAR TIPO DIN, CORRENTE NOMINAL DE 32A - FORNECIMENTO E INSTALAÇÃO. AF_10/2020	INEL - INSTALAÇÃO ELÉTRICA/ELETRIFICAÇÃO E	UN	1,0000000	60,22	60,22
Composição Auxiliar	88247	SINAPI	AUXILIAR DE ELETRICISTA COM ENCARGOS COMPLEMENTARES	SEDI - SERVIÇOS DIVERSOS	H	0,1823000	21,68	3,95
Composição Auxiliar	88264	SINAPI	ELETRICISTA COM ENCARGOS COMPLEMENTARES	SEDI - SERVIÇOS DIVERSOS	H	0,1823000	26,42	4,81
Insumo	00001573	SINAPI	TERMINAL A COMPRESSAO EM COBRE ESTANHADO PARA CABO 6 MM2, 1 FURO E 1 COMPRESSAO, PARA PARAFUSO DE FIXACAO M6	Material	UN	2,0000000	1,39	2,78
Insumo	00034616	SINAPI	DISJUNTOR TERMOMAGNETICO PARA TRILHO DIN (IEC), BIPOLAR, 6 - 32 A	Material	UN	1,0000000	48,68	48,68
				MO sem LS => 6,46	LS =>	0,00	MO com LS =>	6,46
				Valor do BDI => 12,34			Valor com BDI =>	72,56
					Quant. =>	**3,0000000**	**Preço Total =>**	**217,68**

1.11	Código	Banco	Descrição	Tipo	Und	Quant.	Valor Unit	Total
Composição	93673	SINAPI	DISJUNTOR TRIPOLAR TIPO DIN, CORRENTE NOMINAL DE 50A - FORNECIMENTO E INSTALAÇÃO. AF_10/2020	INEL - INSTALAÇÃO ELÉTRICA/ELETRIFICAÇÃO E	UN	1,0000000	92,31	92,31
Composição Auxiliar	88247	SINAPI	AUXILIAR DE ELETRICISTA COM ENCARGOS COMPLEMENTARES	SEDI - SERVIÇOS DIVERSOS	H	0,5677000	21,68	12,30
Composição Auxiliar	88264	SINAPI	ELETRICISTA COM ENCARGOS COMPLEMENTARES	SEDI - SERVIÇOS DIVERSOS	H	0,5677000	26,42	14,99
Insumo	00001575	SINAPI	TERMINAL A COMPRESSAO EM COBRE ESTANHADO PARA CABO 16 MM2, 1 FURO E 1 COMPRESSAO, PARA PARAFUSO DE FIXACAO M6	Material	UN	3,0000000	1,79	5,37
Insumo	00034709	SINAPI	DISJUNTOR TERMOMAGNETICO PARA TRILHO DIN (IEC), TRIPOLAR, 10 - 50 A	Material	UN	1,0000000	59,65	59,65
				MO sem LS => 20,13	LS =>	0,00	MO com LS =>	20,13
				Valor do BDI => 18,92			Valor com BDI =>	111,23
					Quant. =>	**1,0000000**	**Preço Total =>**	**111,23**

1.12	Código	Banco	Descrição	Tipo	Und	Quant.	Valor Unit	Total



Composição	03174	ORSE	Dispositivo de proteção contra surto de tensão DPS 40/20kA - 175v Classe II	Fusíveis, Disjuntores e Chaves		un	1,0000000	75,42	75,42
Composição Auxiliar	10549	ORSE	Encargos Complementares - Servente	Provisórios		h	0,3000000	3,70	1,11
Composição Auxiliar	10552	ORSE	Encargos Complementares - Eletricista	Provisórios		h	0,3000000	3,57	1,07
Insumo	00002436	SINAPI	ELETRICISTA (HORISTA)	Mão de Obra		H	0,3000000	19,36	5,80
Insumo	00006111	SINAPI	SERVENTE DE OBRAS (HORISTA)	Mão de Obra		H	0,3000000	12,99	3,89
Insumo	00039465	SINAPI	DISPOSITIVO DPS CLASSE II, 1 POLO, TENSAO MAXIMA DE 175 V, CORRENTE MAXIMA DE *20* KA (TIPO AC)	Material		UN	1,0000000	63,55	63,55
				MO sem LS =>	9,69	LS =>	0,00	MO com LS =>	9,69
				Valor do BDI =>	15,46			Valor com BDI =>	90,88
						Quant. =>	**4,0000000**	**Preço Total =>**	**363,52**

1.13	Código	Banco	Descrição	Tipo		Und	Quant.	Valor Unit	Total
Composição	104476	SINAPI	COMPOSIÇÃO PARAMÉTRICA DE PONTO ELÉTRICO DE TOMADA DE USO ESPECÍFICO 2P+T (20A/250V) EM EDIFÍCIO RESIDENCIAL COM ELETRODUTO EMBUTIDO EM RASGOS NAS PAREDES, INCLUSO TOMADA, ELETRODUTO, CABO, RASGO, QUEBRA E CHUMBAMENTO (EXCETO CHUVEIRO). AF_11/2022	INEL - INSTALAÇÃO ELÉTRICA/ELETRIFICAÇÃO E ILUMINAÇÃO EXTERNA		UN	1,0000000	159,76	159,76
Composição Auxiliar	90447	SINAPI	RASGO LINEAR MANUAL EM ALVENARIA, PARA ELETRODUTOS, DIÂMETROS MENORES OU IGUAIS A 40 MM. AF_09/2023	INHI - INSTALAÇÕES HIDROS SANITÁRIAS		M	1,9357000	6,43	12,44
Composição Auxiliar	90456	SINAPI	QUEBRA EM ALVENARIA PARA INSTALAÇÃO DE CAIXA DE TOMADA (4X4 OU 4X2). AF_09/2023	INHI - INSTALAÇÕES HIDROS SANITÁRIAS		UN	1,0000000	3,61	3,61
Composição Auxiliar	90466	SINAPI	CHUMBAMENTO LINEAR EM ALVENARIA PARA RAMAIS/DISTRIBUIÇÃO DE INSTALAÇÕES HIDRÁULICAS COM DIÂMETROS MENORES OU IGUAIS A 40 MM. AF_09/2023	INHI - INSTALAÇÕES HIDROS SANITÁRIAS		M	1,9357000	11,48	22,22
Composição Auxiliar	91845	SINAPI	ELETRODUTO FLEXÍVEL CORRUGADO REFORÇADO, PVC, DN 25 MM (3/4"), PARA CIRCUITOS TERMINAIS, INSTALADO EM LAJE - FORNECIMENTO E INSTALAÇÃO. AF_03/2023	INEL - INSTALAÇÃO ELÉTRICA/ELETRIFICAÇÃO E ILUMINAÇÃO EXTERNA		M	1,3800000	7,83	10,80
Composição Auxiliar	91855	SINAPI	ELETRODUTO FLEXÍVEL CORRUGADO REFORÇADO, PVC, DN 25 MM (3/4"), PARA CIRCUITOS TERMINAIS, INSTALADO EM PAREDE - FORNECIMENTO E INSTALAÇÃO. AF_03/2023	INEL - INSTALAÇÃO ELÉTRICA/ELETRIFICAÇÃO E ILUMINAÇÃO EXTERNA		M	1,9357000	10,26	19,86
Composição Auxiliar	91926	SINAPI	CABO DE COBRE FLEXÍVEL ISOLADO, 2,5 MM², ANTI-CHAMA 450/750 V, PARA CIRCUITOS TERMINAIS - FORNECIMENTO E INSTALAÇÃO. AF_03/2023	INEL - INSTALAÇÃO ELÉTRICA/ELETRIFICAÇÃO E ILUMINAÇÃO EXTERNA		M	10,6357000	4,18	44,45
Composição Auxiliar	91940	SINAPI	CAIXA RETANGULAR 4" X 2" MÉDIA (1,30 M DO PISO), PVC, INSTALADA EM PAREDE - FORNECIMENTO E INSTALAÇÃO. AF_03/2023	INEL - INSTALAÇÃO ELÉTRICA/ELETRIFICAÇÃO E		UN	1,0000000	14,03	14,03
Composição Auxiliar	91997	SINAPI	TOMADA MÉDIA DE EMBUTIR (1 MÓDULO), 2P+T 20 A, INCLUINDO SUPORTE E PLACA - FORNECIMENTO E INSTALAÇÃO. AF_03/2023	INEL - INSTALAÇÃO ELÉTRICA/ELETRIFICAÇÃO E		UN	1,0000000	32,35	32,35
				MO sem LS =>	74,19	LS =>	0,00	MO com LS =>	74,19
				Valor do BDI =>	32,75			Valor com BDI =>	192,51
						Quant. =>	**16,0000000**	**Preço Total =>**	**3.080,16**

1.14	Código	Banco	Descrição	Tipo	Und	Quant.	Valor Unit	Total

CÂMARA MUNICIPAL DE VEREADORES
FLS. Nº 424

Composição	5688	ORSE	Ponto de caixa seca p/ lógica, c/ eletroduto ferro galvanizado aparente Ø 3/4"	Pontos de Suprimento de Lógica	un	1,0000000	124,49	124,49
Composição Auxiliar	10549	ORSE	Encargos Complementares - Servente	Provisórios	h	2,0000000	3,70	7,40
Composição Auxiliar	10552	ORSE	Encargos Complementares - Eletricista	Provisórios	h	1,0000000	3,57	3,57
Insumo	483	ORSE	Caixa sobrepor 4" x 2" em pvc	Material	un	1,0000000	3,10	3,10
Insumo	00002436	SINAPI	ELETRICISTA (HORISTA)	Mão de Obra	H	1,0000000	19,36	19,36
Insumo	00006111	SINAPI	SERVENTE DE OBRAS (HORISTA)	Mão de Obra	H	2,0000000	12,99	25,98
Insumo	00021128	SINAPI	ELETRODUTO EM ACO GALVANIZADO ELETROLITICO, LEVE, DIAMETRO 3/4", PAREDE DE 0,90 MM	Material	M	6,0000000	10,80	64,80
Insumo	00043132	SINAPI	ARAME RECOZIDO 16 BWG, D = 1,65 MM (0,016 KG/M) OU 18 BWG, D = 1,25 MM (0,01 KG/M)	Material	KG	0,0100000	28,00	0,28
				MO sem LS =>	45,34	LS =>	0,00	MO com LS =>	45,34
				Valor do BDI =>	25,52			Valor com BDI =>	150,01
						Quant. =>	**16,0000000**	**Preço Total =>**	**2.400,16**

1.15	**Código**	**Banco**	**Descrição**	**Tipo**	**Und**	**Quant.**	**Valor Unit**	**Total**
Composição	12305	ORSE	Quadro de distribuição de embutir, em resina termoplástica, para até 32 disjuntores, SLIM, com barramento, padrão DIN, exclusive disjuntores	Conversão InfoWOrca	un	1,0000000	511,36	511,36
Composição Auxiliar	10549	ORSE	Encargos Complementares - Servente	Provisórios	h	2,4000000	3,70	8,88
Composição Auxiliar	10550	ORSE	Encargos Complementares - Pedreiro	Provisórios	h	1,6000000	3,57	5,71
Composição Auxiliar	10552	ORSE	Encargos Complementares - Eletricista	Provisórios	h	6,4000000	3,57	22,84
Composição Auxiliar	87296	SINAPI	ARGAMASSA TRAÇO 1:3:12 (EM VOLUME DE CIMENTO, CAL E AREIA MÉDIA ÚMIDA) PARA EMBOÇO/MASSA ÚNICA/ASSENTAMENTO DE ALVENARIA DE VEDAÇÃO, PREPARO MECÂNICO COM BETONEIRA 600 L. AF_08/2019	SEDI - SERVIÇOS DIVERSOS	m³	0,0240000	391,50	9,39
Insumo	4667	ORSE	Terminal de compressão para cabo de 4 mm2	Material	un	10,0000000	1,24	12,40
Insumo	12377	ORSE	Terminal tipo agulha para cabo 2,5mm2	Material	un	12,0000000	0,60	7,20
Insumo	13157	ORSE	Quadro de distribuição de embutir em resina termoplástico, linha Slim, p/até 32 disjuntores s/barramento, padrão DIN, Tigre ou similar	Material	un	1,0000000	145,30	145,30
Insumo	13158	ORSE	Barramento de fase trifásico tipo pente 12 ligações, Tigre ou similar	Material	m	1,0000000	31,60	31,60
Insumo	13159	ORSE	Barramento neutro e terra para quadro de distribuição	Material	un	1,0000000	36,70	36,70
Insumo	00001535	SINAPI	TERMINAL METALICO A PRESSAO PARA 1 CABO DE 6 A 10 MM2, COM 1 FURO DE FIXACAO	Material	UN	10,0000000	4,93	49,30
Insumo	00002436	SINAPI	ELETRICISTA (HORISTA)	Mão de Obra	H	6,4000000	19,36	123,90
Insumo	00004750	SINAPI	PEDREIRO (HORISTA)	Mão de Obra	H	1,6000000	16,86	26,97
Insumo	00006111	SINAPI	SERVENTE DE OBRAS (HORISTA)	Mão de Obra	H	2,4000000	12,99	31,17
				MO sem LS =>	183,82	LS =>	0,00	MO com LS =>	183,82
				Valor do BDI =>	104,82			Valor com BDI =>	616,18
						Quant. =>	**1,0000000**	**Preço Total =>**	**616,18**

1.16	**Código**	**Banco**	**Descrição**	**Tipo**	**Und**	**Quant.**	**Valor Unit**	**Total**

CÂMARA MUNICIPAL
FLS. Nº 425
SÃO MIGUEL-RN

Composição	98689	SINAPI	SOLEIRA EM GRANITO, LARGURA 15 CM, ESPESSURA 2,0 CM. AF_09/2020	PISO - PISOS	M	1,0000000	99,33	99,33
Composição Auxiliar	88274	SINAPI	MARMORISTA/GRANITEIRO COM ENCARGOS COMPLEMENTARES	SEDI - SERVIÇOS DIVERSOS	H	0,5470000	23,44	12,82
Composição Auxiliar	88316	SINAPI	SERVENTE COM ENCARGOS COMPLEMENTARES	SEDI - SERVIÇOS DIVERSOS	H	0,2730000	19,42	5,30
Insumo	00020232	SINAPI	SOLEIRA EM GRANITO, POLIDO, TIPO ANDORINHA/ QUARTZ/ CASTELO/ CORUMBA OU OUTROS EQUIVALENTES DA REGIAO, L= *15* CM, E= *2,0* CM	Material	M	1,0000000	78,48	78,48
Insumo	00037595	SINAPI	ARGAMASSA COLANTE TIPO AC III	Material	KG	1,2900000	2,12	2,73
				MO sem LS => 12,98	LS =>	0,00	MO com LS =>	12,98
				Valor do BDI => 20,36			Valor com BDI =>	119,69
					Quant. =>	4,0000000	Preço Total =>	478,76

1.16	Código	Banco	Descrição	Tipo	Und	Quant.	Valor Unit	Total
Composição	91836	SINAPI	ELETRODUTO FLEXÍVEL CORRUGADO, PVC, DN 32 MM (1"), PARA CIRCUITOS TERMINAIS, INSTALADO EM FORRO - FORNECIMENTO E INSTALAÇÃO. AF_03/2023	INEL - INSTALAÇÃO ELÉTRICA/ELETRIFICAÇÃO E ILUMINAÇÃO EXTERNA	M	1,0000000	11,56	11,56
Composição Auxiliar	88247	SINAPI	AUXILIAR DE ELETRICISTA COM ENCARGOS COMPLEMENTARES	SEDI - SERVIÇOS DIVERSOS	H	0,0900000	21,68	1,95
Composição Auxiliar	88264	SINAPI	ELETRICISTA COM ENCARGOS COMPLEMENTARES	SEDI - SERVIÇOS DIVERSOS	H	0,0900000	26,42	2,37
Composição Auxiliar	91170	SINAPI	FIXAÇÃO DE TUBOS HORIZONTAIS DE PVC ÁGUA, PVC ESGOTO, PVC ÁGUA PLUVIAL, CPVC, PPR, COBRE OU AÇO, DIÂMETROS MENORES OU IGUAIS A 40 MM, COM ABRAÇADEIRA METÁLICA RÍGIDA TIPO U PERFIL 1 1/4", FIXADA EM PERFILADO EM LAJE. AF_09/2023_PS	INHI - INSTALAÇÕES HIDROS SANITÁRIAS	M	1,0000000	3,19	3,19
Insumo	00002690	SINAPI	ELETRODUTO PVC FLEXIVEL CORRUGADO, COR AMARELA, DE 32 MM	Material	M	1,1000000	3,69	4,05
				MO sem LS => 4,44	LS =>	0,00	MO com LS =>	4,44
				Valor do BDI => 2,36			Valor com BDI =>	13,92
					Quant. =>	25,0000000	Preço Total =>	348,00

1.17	Código	Banco	Descrição	Tipo	Und	Quant.	Valor Unit	Total
Composição	9415	ORSE	Fornecimento e assentamento de Ripas Massaranduba 5 x1,5cm	Madeiramento	m	1,0000000	7,90	7,90
Composição Auxiliar	10549	ORSE	Encargos Complementares - Servente	Provisórios	h	0,0900000	3,70	0,33
Composição Auxiliar	10551	ORSE	Encargos Complementares - Carpinteiro	Provisórios	h	0,0900000	3,61	0,32
Insumo	1886	ORSE	Prego 1 1/2" x 13 (15 x 18)	Material	kg	0,0200000	22,03	0,44
Insumo	1975	ORSE	Ripa massaranduba serrada 5cm x 1,5cm	Material	m	1,0000000	4,21	4,21
Insumo	00001213	SINAPI	CARPINTEIRO DE FORMAS (HORISTA)	Mão de Obra	H	0,0900000	16,11	1,44
Insumo	00006111	SINAPI	SERVENTE DE OBRAS (HORISTA)	Mão de Obra	H	0,0900000	12,99	1,16
				MO sem LS => 2,60	LS =>	0,00	MO com LS =>	2,60
				Valor do BDI => 1,61			Valor com BDI =>	9,51
					Quant. =>	50,0000000	Preço Total =>	475,50

CÂMARA MUNICIPAL
FLS. Nº 426

118	Código	Banco	Descrição	Tipo	Und	Quant.	Valor Unit	Total
Composição	94231	SINAPI	RUFO EM CHAPA DE AÇO GALVANIZADO NÚMERO 24, CORTE DE 25 CM, INCLUSO TRANSPORTE VERTICAL. AF_07/2019	COBE - COBERTURA	M	1,0000000	48,48	48,48
Composição Auxiliar	88316	SINAPI	SERVENTE COM ENCARGOS COMPLEMENTARES	SEDI - SERVIÇOS DIVERSOS	H	0,2070000	19,42	4,01
Composição Auxiliar	88323	SINAPI	TELHADISTA COM ENCARGOS COMPLEMENTARES	SEDI - SERVIÇOS DIVERSOS	H	0,1120000	22,25	2,49
Composição Auxiliar	93281	SINAPI	GUINCHO ELÉTRICO DE COLUNA, CAPACIDADE 400 KG, COM MOTO FREIO, MOTOR TRIFÁSICO DE 1,25 CV - CHP DIURNO. AF_03/2016	CHOR - CUSTOS HORÁRIOS DE MÁQUINAS E EQUIPAMENTOS	CHP	0,0132000	25,37	0,33
Composição Auxiliar	93282	SINAPI	GUINCHO ELÉTRICO DE COLUNA, CAPACIDADE 400 KG, COM MOTO FREIO, MOTOR TRIFÁSICO DE 1,25 CV - CHI DIURNO. AF_03/2016	CHOR - CUSTOS HORÁRIOS DE MÁQUINAS E EQUIPAMENTOS	CHI	0,0183000	24,44	0,44
Insumo	00000142	SINAPI	SELANTE ELASTICO MONOCOMPONENTE A BASE DE POLIURETANO (PU) PARA JUNTAS DIVERSAS	Material	310ML	0,1980000	34,48	6,82
Insumo	00005061	SINAPI	PREGO DE ACO POLIDO COM CABECA 18 X 27 (2 1/2 X 10)	Material	KG	0,0060000	21,95	0,13
Insumo	00005104	SINAPI	REBITE DE REPUXO EM ALUMINIO VAZADO, DIAMETRO 3,2 X 8 MM DE COMPRIMENTO (1KG = 1025 UNIDADES)	Material	KG	0,0012000	67,04	0,08
Insumo	00013388	SINAPI	SOLDA EM BARRA DE ESTANHO-CHUMBO 50/50	Material	KG	0,0450000	173,39	7,80
Insumo	00040873	SINAPI	RUFO INTERNO/EXTERNO DE CHAPA DE ACO GALVANIZADA NUM 24, CORTE 25 CM	Material	M	1,0500000	25,13	26,38

MO sem LS =>	5,13	LS =>	0,00	MO com LS => 5,13
Valor do BDI =>	9,93			Valor com BDI => 58,41
		Quant. =>	**28,0000000**	**Preço Total => 1.635,48**

Total sem BDI	**21.407,57**
Total do BDI	**4.382,70**
Total Geral	**25.790,27**

CÂMARA MUNICIPAL
FLS. Nº 427
SÃO MIGUEL-RN

São Miguel

ESTADO DO RIO GRANDE DO NORTE
CÂMARA MUNICIPAL DE SÃO MIGUEL-RN
CNPJ: 08.393.126/0001-85
Contato: (84) 2129-0158 Email: administrativo@camarasaomiguel.rn.gov.br

OBRA: MANUTENÇÃO E PINTURA DA CÂMARA MUNICIPAL DE SÃO MIGUEL-RN
LOCAL DA OBRA: RUA FRANCISCO OTAVIANO, CENTRO, 87 CEP:59.920.000 SÃO MIGUEL-RN
PROPRIETARIO: CÂMARA MUNICIPAL DE SÃO MIGUEL-RN
BANCOS ULTILIZADOS: SINAPI/RN 02/2023 ORSE/SE 02/2023 E SEINFRA 026
BDI : 20,50% (vinte nteiros e cinquenta decimos porcentual)

Cronograma Físico e Financeiro

Item	Descrição	Total Por Etapa	7 DIAS	14 DIAS	21 DIAS	28 DIAS	35 DIAS	42 DIAS	49 DIAS	56 DIAS
1	SERVIÇOS PRELIMINARES	100,00%	100,00%							
		5.540,18	5.540,18							
2	CORREÇÃO DE REBOCO E APLICAÇÃO DE MASSA CORRIDA	100,00%		100,00%						
		10.447,32		10.447,32						
3	PINTURA INTERNA E EXTERNA	100,00%					25,00%	25,00%	25,00%	25,00%
		26.373,05					6.593,26	6.593,26	6.593,26	6.593,26
4	FORRO E TELHADO	100,00%					100,00%			
		17.335,81					17.335,81			
5	REVISÃO DE COBERTURA	100,00%			50,00%	50,00%				
		9.662,75			4.831,38	4.831,38				
6	SUBSTITUIÇÃO DE CALHA	100,00%				100,00%				
		3.395,00				3.395,00				
7	INSTALAÇÕES ELÉTRICA	100,00%					100,00%			
		1.139,60					1.139,60			
8	DIVERSOS	0,00%								
		1.806,33								
Porcentagem			**7,32%**	**13,8%**	**6,38%**	**10,87%**	**33,12%**	**8,71%**	**8,71%**	**8,71%**
Custo			**5.540,18**	**10.447,32**	**4.831,38**	**8.226,38**	**25.068,67**	**6.593,26**	**6.593,26**	**6.593,26**
Porcentagem Acumulado			**7,32%**	**21,12%**	**27,5%**	**38,37%**	**71,48%**	**80,19%**	**88,9%**	**97,61%**
Custo Acumulado			**5.540,18**	**15.987,50**	**20.818,87**	**29.045,25**	**54.113,92**	**60.707,18**	**67.300,44**	**73.893,71**

Cronograma Fisico e Financeiro

Item	Descrição	Total Por Etapa	30 DIAS
1	ADITIVO DE OBRA	100,00%	100,00%
		25.790,27	25.790,27
Porcentagem			**100,0%**
Custo			**25.790,27**
Porcentagem Acumulado			**100,0%**
Custo Acumulado			**25.790,27**

CÂMARA MUNICIPAL
FLS. Nº 428
SÃO MIGUEL-RN

ESTADO DO RIO GRANDE DO NORTE
CÂMARA MUNICIPAL DE SÃO MIGUEL-RN
CNPJ: 08.393.126/0001-85
Contato: (84) 2129-0158 Email: administrativo@camarasaomiguel.rn.gov.br

OBRA: MANUTENÇÃO E PINTURA DA CÂMARA MUNICIPAL DE SÃO MIGUEL-RN
LOCAL DA OBRA: RUA FRANCISCO OTAVIANO, CENTRO, 87 CEP:59.920.000 SÃO MIGUEL-RN
PROPRIETARIO: CÂMARA MUNICIPAL DE SÃO MIGUEL-RN
BANCOS ULTILIZADOS: SINAPI/RN 02/2023 ORSE/SE 02/2023 E SEINFRA 026
BDI : 20,50% (vinte nteiros e cinquenta decimos porcentual)

LEGENDA: C= Comprimento - L= Largura - H= Altura - E= Espessura - N= nº de repetições - A= Área - V= Volume - Pi= 3,1416 - P= Peso específico - R= Raio - I=Inclinação

1	CÓDIGO	SERVIÇOS PRELIMINARES						Unidade:	m²
1.1	74209/001	PLACA DE OBRA EM CHAPA DE ACO GALVANIZADO							
		Locais:	C	L	H	A	N	SUBTOTAL	TOTAL
		Local indicado pela fiscalização	3,00		2,00	6,00	1,00	6,00	6,00
1.2	97631	DEMOLIÇÃO DE ARGAMASSAS, DE FORMA MANUAL, SEM REAPROVEITAMENTO. AF_12/2017						Unidade:	m²
		Locais:	C	L	H	A	N	SUBTOTAL	TOTAL
		SALA DO PRESIDENTE	3,84	4,53	1,20		1,00	10,04	144,72
		GABINETE 01	3,84	3,19	1,20		1,00	8,44	
		GABINETE 02	3,84	2,17	1,20		1,00	7,21	
		GABINETE 03	3,84	2,26	1,20		1,00	7,32	
		GABINETE 04	3,84	2,20	1,20		1,00	7,25	
		GABINETE 05	3,84	2,22	1,20		1,00	7,27	
		GABINETE 06	3,84	2,20	1,20		1,00	7,25	
		GABINETE 07	3,84	2,21	1,20		1,00	7,26	
		GABINETE 08	3,84	3,10	1,20		1,00	8,33	
		GABINETE 09	3,84	2,94	1,20		1,00	8,14	
		GABINETE 10	3,84	2,09	1,20		1,00	7,12	
		GABINETE 11	3,84	3,30	1,20		1,00	8,57	
		GABINETE 12	3,84	3,30	1,20		1,00	8,57	
		GABINETE 13	2,63	3,30	1,20		1,00	7,12	
		GABINETE 14	2,63	3,30	1,20		1,00	7,12	
		RECEPÇÃO	3,81	2,50	1,20		1,00	7,57	
		PLENARIO	10,44	6,36	1,20		1,00	20,16	
1.3	97633	DEMOLIÇÃO DE REVESTIMENTO CERÂMICO, DE FORMA MANUAL, SEM REAPROVEITAMENTO. AF_12/2017						Unidade:	m²
		Locais:	C	L	H	A	N	SUBTOTAL	TOTAL
		LAJE DO SEETOR ADMINISTRATIVO				86,91	1,00	86,91	86,91
2	CORREÇÃO DE REBOCO E APLICAÇÃO DE MASSA CORRIDA								
2.1	INTERNO E EXTERNO PV TERREO								
2.1.1	98561	IMPERMEABILIZAÇÃO DE PAREDES COM ARGAMASSA DE CIMENTO E AREIA, COM ADITIVO IMPERMEABILIZANTE, E = 2CM. AF_06/2018						Unidade:	m²
		Locais:	C	L	H	V	N	SUBTOTAL	TOTAL
		SALA DO PRESIDENTE	3,84	4,53	1,20		1,00	10,04	144,72
		GABINETE 01	3,84	3,19	1,20		1,00	8,44	
		GABINETE 02	3,84	2,17	1,20		1,00	7,21	
		GABINETE 03	3,84	2,26	1,20		1,00	7,32	
		GABINETE 04	3,84	2,20	1,20		1,00	7,25	
		GABINETE 05	3,84	2,22	1,20		1,00	7,27	
		GABINETE 06	3,84	2,20	1,20		1,00	7,25	
		GABINETE 07	3,84	2,21	1,20		1,00	7,26	
		GABINETE 08	3,84	3,10	1,20		1,00	8,33	
		GABINETE 09	3,84	2,94	1,20		1,00	8,14	
		GABINETE 10	3,84	2,09	1,20		1,00	7,12	
		GABINETE 11	3,84	3,30	1,20		1,00	8,57	
		GABINETE 12	3,84	3,30	1,20		1,00	8,57	
		GABINETE 13	2,63	3,30	1,20		1,00	7,12	
		GABINETE 14	2,63	3,30	1,20		1,00	7,12	
		RECEPÇÃO	3,81	2,50	1,20		1,00	7,57	
		PLENARIO	10,44	6,36	1,20		1,00	20,16	
2.1.2	4953	Impermeabilização de alicerce e viga baldrame com 2 demãos de tinta asfáltica tipo Neutrol da Vedacit ou similar, exceto argamassa impermeabilização						Unidade:	M²
		Locais:	C	L	H	V	N	SUBTOTAL	TOTAL
		SALA DO PRESIDENTE	3,84	4,53	1,20		1,00	10,04	144,72
		GABINETE 01	3,84	3,19	1,20		1,00	8,44	
		GABINETE 02	3,84	2,17	1,20		1,00	7,21	
		GABINETE 03	3,84	2,26	1,20		1,00	7,32	
		GABINETE 04	3,84	2,20	1,20		1,00	7,25	
		GABINETE 05	3,84	2,22	1,20		1,00	7,27	
		GABINETE 06	3,84	2,20	1,20		1,00	7,25	
		GABINETE 07	3,84	2,21	1,20		1,00	7,26	
		GABINETE 08	3,84	3,10	1,20		1,00	8,33	
		GABINETE 09	3,84	2,94	1,20		1,00	8,14	
		GABINETE 10	3,84	2,09	1,20		1,00	7,12	
		GABINETE 11	3,84	3,30	1,20		1,00	8,57	
		GABINETE 12	3,84	3,30	1,20		1,00	8,57	
		GABINETE 13	2,63	3,30	1,20		1,00	7,12	
		GABINETE 14	2,63	3,30	1,20		1,00	7,12	

CÂMARA MUNICIPAL
FLS. Nº 429
SÃO MIGUEL-RN

LEGENDA: C= Comprimento - L= Largura - H= Altura - E= Espessura - N= nº de repetições - A= Área - V= Volume - Pi= 3,1416 - P= Peso específico - R= Raio - I=Inclinação

1	CÓDIGO	SERVIÇOS PRELIMINARES								
		RECEPÇÃO	3,81	2,50	1,20		1,00	7,57		
		PLENARIO	10,44	6,36	1,20		1,00	20,16		
3	PINTURA INTERNA E EXTERNA									
3.1	88489	APLICAÇÃO MANUAL DE PINTURA COM TINTA LÁTEX ACRÍLICA EM PAREDES, DUAS DEMÃOS. AF_06/2014						Unidade:	m²	
		Locais:	C	L	H	A	N	SUBTOTAL	TOTAL	
		ENTRADA PRINCIPAL CAMARA	4,86		2,45	11,91	1,00	11,91	1469,06	
		RECEPÇÃO	5,00	7,62	2,70	34,07	1,00	34,07		
		SALA DO PRESINDENTE	7,68	9,06	2,70	45,20	1,00	45,20		
		GABINETE 01	7,68	6,38	2,70	37,96	1,00	37,96		
		GABINETE 02	7,68	4,34	2,70	32,45	1,00	32,45		
		GABINETE 03	7,68	4,52	2,70	32,94	1,00	32,94		
		GABINETE 04	7,68	4,40	2,70	32,62	1,00	32,62		
		GABINETE 05	7,68	4,44	2,70	32,72	1,00	32,72		
		GABINETE 06	7,68	4,40	2,70	32,62	1,00	32,62		
		GABINETE 07	7,68	4,42	2,70	32,67	1,00	32,67		
		GABINETE 08	7,68	6,20	2,70	37,48	1,00	37,48		
		GABINETE 09	7,68	5,88	2,70	36,61	1,00	36,61		
		GABINETE 10	7,68	4,18	2,70	32,02	1,00	32,02		
		GABINETE 11	7,68	4,52	2,70	32,94	1,00	32,94		
		GABINETE 12	6,60	4,98	2,70	31,27	1,00	31,27		
		GABINETE 13	6,60	2,63	2,70	24,92	1,00	24,92		
		GABINETE 14	6,60	2,63	2,70	24,92	1,00	24,92		
		DESCONTOS GABINETES PORTAS	0,80		2,10	1,68	19,00	31,92		
		DESCONTOS GABINETES JANELAS	2,00		1,50	3,00	1,00	3,00		
		PLENARIO E CORREDOR	59,56	8,85	2,70	184,71	1,00	184,71		
		DESCONTOS PLENARIO	0,80		2,10	1,68	14,00	23,52		
		BW ACE FEMININDO	6,04	3,30	2,70	25,22	1,00	25,22		
		DESCONTOA BW FEMI	0,80		2,10	1,68	1,00	1,68		
		ESPAÇO PLATAFORMA	4,82	3,40	2,70	22,19	1,00	22,19		
		DESC PLATAFORMA	0,90		2,10	1,89	1,00	1,89		
		BW ACE MASC	3,60	3,40	2,70	18,90	1,00	18,90		
		DESCONTOS BW MASC	0,90		2,10	1,89	1,00	1,89		
		DEPOSITO	6,42	5,60	2,70	32,45	1,00	32,45		
		DESCONTOS DEPOSITO	0,85		2,10	1,79	1,00	1,79		
		COPA	7,76	6,15	2,70	37,56	1,00	37,56		
		DESCONTOS COPA JANELA	1,20		1,50	1,80	1,00	1,80		
		DESCONTOS COPA PORTA	1,60		2,10	3,36	1,00	3,36		
		AREA DE SERVIÇO	1,80	3,20	2,70	13,50	1,00	13,50		
		DESCONTOS ÁREA SERVIÇO	0,80		2,10	1,68	1,00	2,10		
		ESCADA	4,95	2,45	7,82	57,87	1,00	57,87		
		SALA REUNIAO PAV 1	10,02	5,36	2,70	41,53	1,00	41,53		
		DESCONTOS JANELA	1,50		1,20	1,80	1,00	1,20		
		DESCONTPOS PORTA	0,80		2,10	1,68	1,00	2,10		
		TESOURARIA	5,26	7,20	2,70	33,64	1,00	33,64		
		DESCONTOS	0,80		2,10	1,68	1,00	1,68		
		HALL CIRCULAÇÃO	28,14		2,70	75,98	1,00	75,98		
		DESCONTOS PORTAS	1,50		1,20	1,80	1,00	1,80		
		DESCONTOS PORTAS	0,80		2,10	1,68	6,00	10,08		
		BW UNISSEX	5,72	3,30	2,70	24,35	1,00	24,35		
		DESCONTOS	0,90		2,10	1,89	1,00	1,89		
		SALA DE ARQUIVO	6,40	4,00	2,70	28,08	1,00	28,08		
		DESCONTOS	0,80		2,10	1,68	1,00	1,68		
		CONTROLADORIA GERAL	6,40	6,28	2,70	34,24	1,00	34,24		
		DESCONTOS	0,80		2,10	1,68	1,00	1,68		
		SECRETARIA	8,96	6,90	2,70	42,82	1,00	42,82		
		DESCONTOS JANELA	1,50		1,20	1,80	1,00	1,80		
		DESCONTOS PORTAS	0,80		2,10	1,68	1,00	1,68		
		FACHADA FRONTAL	3,81		1,10	4,19	1,00	4,19		
			0,20		5,03	1,01	1,00	1,01		
		FACHADA POSTERIOR	4,88		7,10	34,65	1,00	34,65		
		DESCONTOS PORTAS	1,50		1,20	1,80	1,00	1,80		
		DESCONTOS PORTAS	0,80		2,10	1,68	1,00	1,68		
		FACHADA LATERAL JK	37,80		3,20	120,96	1,00	120,96		
		PAREDES DA FACHADA E AMLIAÇÃO DA CAMARA	46,37		3,20	148,38	1,00	148,38		
		BARRILETE CAIXA D'GUA	6,40	9,00	1,80	27,72	2,00	55,44		
3.2	88488	APLICAÇÃO MANUAL DE PINTURA COM TINTA LÁTEX ACRÍLICA EM TETO, DUAS DEMÃOS. AF_06/2014						Unidade:	m²	
		Locais:	C	L	H	A	N	SUBTOTAL	TOTAL	
		GESSSO DO PAV TERREO E SUPERIOR				194,31	1,00	194,31	194,31	
3.3	88497	APLICAÇÃO E LIXAMENTO DE MASSA LÁTEX EM PAREDES, DUAS DEMÃOS. AF_06/2014						Unidade:	M2	
		Locais:	C	L	H	A	N	SUBTOTAL	TOTAL	
		IGUAL AO ITEM							144,72	
		SALA DO PRESIDENTE	3,84	4,53	1,20		1,00	10,04		
		GABINETE 01	3,84	3,19	1,20		1,00	8,44		
		GABINETE 02	3,84	2,17	1,20		1,00	7,21		
		GABINETE 03	3,84	2,26	1,20		1,00	7,32		
		GABINETE 04	3,84	2,20	1,20		1,00	7,25		
		GABINETE 05	3,84	2,22	1,20		1,00	7,27		
		GABINETE 06	3,84	2,20	1,20		1,00	7,25		

CÂMARA MUNICIPAL
FLS. Nº 430
SÃO MIGUEL-RN

LEGENDA: C= Comprimento - L= Largura - H= Altura - E= Espessura - N= nº de repetições - A= Área - V= Volume - Pi= 3,1416 - P= Peso específico - R= Raio - I=Inclinação

1	CÓDIGO	SERVIÇOS PRELIMINARES								
		GABINETE 07	3,84	2,21	1,20		1,00	7,26		
		GABINETE 08	3,84	3,10	1,20		1,00	8,33		
		GABINETE 09	3,84	2,94	1,20		1,00	8,14		
		GABINETE 10	3,84	2,09	1,20		1,00	7,12		
		GABINETE 11	3,84	3,30	1,20		1,00	8,57		
		GABINETE 12	3,84	3,30	1,20		1,00	8,57		
		GABINETE 13	2,63	3,30	1,20		1,00	7,12		
		GABINETE 14	2,63	3,30	1,20		1,00	7,12		
		RECEPÇÃO	3,81	2,50	1,20		1,00	7,57		
		PLENARIO	10,44	6,36	1,20		1,00	20,16		
3.4	88494	APLICAÇÃO E LIXAMENTO DE MASSA LÁTEX EM TETO, UMA DEMÃO. AF_06/2014							Unidade:	m²
		Locais:	C	L	H	A	N	SUBTOTAL	TOTAL	
		ÁREA DE INFLUENCIA DO PAV 01				90,00	1,00	90,00	90,00	
4	FORRO E TELHADO									
4.1	96113	FORRO EM PLACAS DE GESSO, PARA AMBIENTES COMERCIAIS. AF_05/2017_PS							Unidade:	m²
		Locais:	C	L	H	A	N	SUBTOTAL	TOTAL	
		REPAROS NO GESSO DOS GABINETE E PAV 01				25,40	1,00	25,40	25,40	
4.2	10029	Impermeabilização c/ manta asfáltica aluminizada 3mm, estruturada com não-tecido de poliéster, inclusive aplicação de 1 demão de primer							Unidade:	m²
		Locais:	C	L	H	A	N	SUBTOTAL	TOTAL	
		ÁREA DA LAJE PLACA SOLAR E CAIXA D'GUA				86,91	1,00	86,91	92,05	
		ENGASTE NA PAREDE DAS MANTAS	51,35		0,10	5,14	1,00	5,14		
4.3	98679	PISO CIMENTADO, TRAÇO 1:3 (CIMENTO E AREIA), ACABAMENTO LISO, ESPESSURA 2,0 CM, PREPARO MECÂNICO DA ARGAMASSA. AF_09/2020							Unidade:	m²
		Locais:	C	L	H	A	N	SUBTOTAL	TOTAL	
		ÁREA DA LAJE PLACA SOLAR E CAIXA D'GUA				86,91	1,00	86,91	92,05	
		ENGASTE NA PAREDE DAS MANTAS	51,35		0,10	5,14	1,00	5,14		
5	REVISÃO DE COBERTURA									
5.1	C2200	REVISÃO DE COBERTURA							Unidade:	m²
		Locais:	C	L	H	A	N	SUBTOTAL	TOTAL	
		COBERTA DO PAV INFERIOR				193,72				
6	SUBSTITUIÇÃO DE CALHA									
6.1	94228	CALHA EM CHAPA DE AÇO GALVANIZADO NÚMERO 24, DESENVOLVIMENTO DE 50 CM, INCLUSO TRANSPORTE VERTICAL. AF_07/2019							Unidade:	m
		Locais:	C	L	H	V	N	SUBTOTAL	TOTAL	
		CALHA PRINCIPAL	35				1,00	35,00	35	
7	INSTALAÇÕES ELÉTRICA									
7.1	12971	Luminária Painel Led embutir 18w quadrada, 6000k da G-light ou similar - Rev 01_11/2021							Unidade:	m
		Locais:	C	L	H	V	N	SUBTOTAL	TOTAL	
		LUMINARIAS DANIFICADAS POR INFILTRAÇÃO					14,00	14,00	14	
8	DIVERSOS									
8.1	9537	LIMPEZA FINAL DA OBRA							Unidade:	M²
		Locais:	C	L	H	A	N	SUBTOTAL	TOTAL	
		OBRA				430,08	430,08	430,08	430,08	
1	ADITIVO DE OBRA									
1.1	90447	RASGO LINEAR MANUAL EM ALVENARIA, PARA ELETRODUTOS, DIÂMETROS MENORES OU IGUAIS A 40 MM. AF_09/2023							Unidade:	M
		Locais:	C	L	H	A	N	SUBTOTAL	TOTAL	
		INSTALAÇÃO DE QUADRO NOVO ACESSO AO QUADRO PRINCIPAL	20,00				1,00	20,00	20,00	
1.2	104766	CHUMBAMENTO LINEAR EM ALVENARIA PARA ELETRODUTOS COM DIÂMETROS MENORES OU IGUAIS A 40 MM. AF_09/2023							Unidade:	M
		Locais:	C	L	H	A	N	SUBTOTAL	TOTAL	
		INSTALAÇÃO DE QUADRO NOVO ACESSO AO QUADRO PRINCIPAL	20,00				1,00	20,00	20,00	
1.3	101560	CABO DE COBRE FLEXÍVEL ISOLADO, 10 MM², 0,6/1,0 KV, PARA REDE AÉREA DE DISTRIBUIÇÃO DE ENERGIA ELÉTRICA DE BAIXA TENSÃO - FORNECIMENTO E INSTALAÇÃO. AF_07/2020							Unidade:	M
		Locais:	C	L	H	A	N	SUBTOTAL	TOTAL	
		INTERLIGAÇÃO ENTRE O QUADRO NOVO E QUADRO PRINCIPAL	200,00				1,00			
1.4	91928	CABO DE COBRE FLEXÍVEL ISOLADO, 4 MM², ANTI-CHAMA 450/750 V, PARA CIRCUITOS TERMINAIS - FORNECIMENTO E INSTALAÇÃO. AF_03/2023							Unidade:	M
		Locais:	C	L	H	A	N	SUBTOTAL	TOTAL	
		RAMAIS DE PARA OS ARCONDICIONADO DOS GABINETES	1.200,00				1,00	1.200,00	1.200,00	
1.5	91931	CABO DE COBRE FLEXÍVEL ISOLADO, 6 MM², ANTI-CHAMA 0,6/1,0 KV, PARA CIRCUITOS TERMINAIS - FORNECIMENTO E INSTALAÇÃO. AF_03/2023							Unidade:	M
		Locais:	C	L	H	A	N	SUBTOTAL	TOTAL	
		RAMAL DE ACESSO AO NOVO ARCONDICONADO	200,00				1,00	200,00	200,00	
1.6	93662	DISJUNTOR BIPOLAR TIPO DIN, CORRENTE NOMINAL DE 20A - FORNECIMENTO E INSTALAÇÃO. AF_10/2020							Unidade:	UN
		Locais:	C	L	H	A	N	SUBTOTAL	TOTAL	
		FECHAMENTO DO NOVO QUADRO					20,00	20,00	20,00	
1.7	93664	DISJUNTOR BIPOLAR TIPO DIN, CORRENTE NOMINAL DE 32A - FORNECIMENTO E INSTALAÇÃO. AF_10/2020							Unidade:	UN
		Locais:	C	L	H	A	N	SUBTOTAL	TOTAL	
		FECHAMENTO DO NOVO QUADRO					3,00		3,00	
1.8	93673	DISJUNTOR TRIPOLAR TIPO DIN, CORRENTE NOMINAL DE 50A - FORNECIMENTO E INSTALAÇÃO. AF_10/2020							Unidade:	UN
		Locais:	C	L	H	A	N	SUBTOTAL	TOTAL	
		FECHAMENTO DO NOVO QUADRO					1,00	1,00	1,00	

CÂMARA MUNICIPAL
FLS. Nº 432
SÃO MIGUEL-RN

		LEGENDA: C= Comprimento - L= Largura - H= Altura - E= Espessura - N= nº de repetições - A= Área - V= Volume - Pi= 3,1416 - P= Peso específico - R= Raio - I=Inclinação							
1	CÓDIGO	SERVIÇOS PRELIMINARES						Unidade:	UN
1.9	13174	Dispositivo de proteção contra surto de tensão DPS 40/20kA - 175v Classe II							
		Locais:	C	L	H	A	N	SUBTOTAL	TOTAL
		FECHAMENTO DO NOVO QUADRO					4,00	4,00	**4,00**
1.10	104476	COMPOSIÇÃO PARAMÉTRICA DE PONTO ELÉTRICO DE TOMADA DE USO ESPECÍFICO 2P+T (20A/250V) EM EDIFÍCIO RESIDENCIAL COM ELETRODUTO EMBUTIDO EM RASGOS NAS PAREDES, INCLUSO TOMADA, ELETRODUTO, CABO, RASGO, QUEBRA E CHUMBAMENTO (EXCETO CHUVEIRO). AF_11/2022						Unidade:	UN
		Locais:	C	L	H	A	N	SUBTOTAL	TOTAL
		PONTO ELETRICO ADICIONADO EM TODAS OS GABINETES E ARCONDICIONADO NOVO					16,00	16,00	**16,00**
1.11	688	Ponto de caixa seca p/ lógica, c/ eletroduto ferro galvanizado aparente Ø 3/4"						Unidade:	UN
		Locais:	C	L	H	A	N	SUBTOTAL	TOTAL
		PONTO ELETRICO ADICIONADO EM TODAS OS PARA INTERNET					16,00	16,00	**16,00**
1.12	12305	Quadro de distribuição de embutir, em resina termoplástica, para até 32 disjuntores, SLIM, com barramento, padrão DIN, exclusive disjuntores						Unidade:	M²
		Locais:	C	L	H	A	N	SUBTOTAL	TOTAL
		QUADRO DE DISTRIBUIÇÃO PARA OS CIRQUITOS DOS ARCONDIONADOS					1,00	1,00	**1,00**
1.13	98689	SOLEIRA EM GRANITO, LARGURA 15 CM, ESPESSURA 2,0 CM. AF_09/2020						Unidade:	M²
		Locais:	C	L	H	A	N	SUBTOTAL	TOTAL
		PLENARIO	4,00					1,00	**4,00**
1.14	91836	ELETRODUTO FLEXÍVEL CORRUGADO, PVC, DN 32 MM (1"), PARA CIRCUITOS TERMINAIS, INSTALADO EM FORRO - FORNECIMENTO E INSTALAÇÃO. AF_03/2023						Unidade:	M²
		Locais:	C	L	H	A	N	SUBTOTAL	TOTAL
		ELETRODUTO DE LIGAÇÃO ENTRE UM QUADRO E OUTRO	25,00				1,00	25,00	**25,00**
1.15	9415	Fornecimento e assentamento de Ripas Massaranduba 5 x1,5cm						Unidade:	M²
		Locais:	C	L	H	A	N	SUBTOTAL	TOTAL
		PARA DAR NIVEL A CALHA NOVA INSTALADA	50,00				1,00	50,00	**50,00**
1.16	94231	RUFO EM CHAPA DE AÇO GALVANIZADO NUMERO 24, CORTE DE 25 CM, INCLUSO TRANSPORTE VERTICAL. AF_07/2019						Unidade:	M²
		Locais:	C	L	H	A	N	SUBTOTAL	TOTAL
		RUFO INSTALADO NA COBERTA	28,00				1,00	28,00	**28,00**

ESTADO DO RIO GRANDE DO NORTE
CÂMARA MUNICIPAL DE SÃO MIGUEL-RN
CNPJ: 08.393.126/0001-85
Contato: (84) 2129-0158 Email: administrativo@camarasaomiguel.rn.gov.br

CÂMARA MUNICIPAL FLS. Nº 432 SÃO MIGUEL-RN

OBRA: MANUTENÇÃO E PINTURA DA CÂMARA MUNICIPAL DE SÃO MIGUEL-RN
LOCAL DA OBRA: RUA FRANCISCO OTAVIANO, CENTRO, 87 CEP:59.920.000 SÃO MIGUEL-RN
PROPRIETARIO: CÂMARA MUNICIPAL DE SÃO MIGUEL-RN
BANCOS ULTILIZADOS: SINAPI/RN 02/2023 ORSE/SE 02/2023 E SEINFRA 026
BDI : 20,50% (vinte nteiros e cinquenta decimos porcentual)

ADMINSTRAÇÃO DA OBRA	% SOBRE CD
A -ADMINISTRAÇÃO CENTRAL	3,00%
B -SEGUROS E GARANTIAS	0,80%
C - RISCOS	0,97%
D - DESPESAS FINANCEIRAS	0,59%
SUB TOTAL	
LUCRO	**% SOBRE CD**
F - LUCRO OPERACIONAL	6,16%
SUB TOTAL	
TAXAS IMPOSTOS	**% SOBRE CD**
Tributos (impostos COFINS 3%, e PIS 0,65%)	3,65%
Tributos (ISS, variável de acordo com o município)	3,50%
Tributos (Contribuição Previdenciária - 0% ou 4,5%, conforme Lei 12.844/2013 - Desoneração)	4,50%
BDI SEM desoneração (Fórmula Acórdão TCU)	20,50%
BDI SEM DESONERAÇÃO RESULTANTE	**20,50%**
BDI SEM DESONERAÇÃO = 20,50% (Vinte Inteiros e Cinquenta Centézimos Por Cento).	

ESTADO DO RIO GRANDE DO NORTE
CÂMARA MUNICIPAL DE SÃO MIGUEL-RN
CNPJ: 08.393.126/0001-85
Contato: (84) 2129-0158 Email: administrativo@camarasaomiguel.rn.gov.br

CÂMARA MUNICIPAL FLS. Nº 433 SÃO MIGUEL

OBRA: MANUTENÇÃO E PINTURA DA CÂMARA MUNICIPAL DE SÃO MIGUEL-RN
LOCAL DA OBRA: RUA FRANCISCO OTAVIANO, CENTRO, 87 CEP:59.920.000 SÃO MIGUEL-RN
PROPRIETARIO: CÂMARA MUNICIPAL DE SÃO MIGUEL-RN
BANCOS ULTILIZADOS: SINAPI/RN 02/2023 ORSE/SE 02/2023 E SEINFRA 026
BDI : 20,50% (vinte nteiros e cinquenta decimos porcentual)

CÓDIGO	DESCRIÇÃO	COM DESONERAÇÃO		SEM DESONERAÇÃO	
		HORISTA %	MESALISTA %	HORISTA %	MESALISTA %
	GRUPO A				
A1	INSS	0,00%	0,00%	20,00%	20,00%
A2	SESI	1,50%	1,50%	1,50%	1,50%
A3	SENAI	1,00%	1,00%	1,00%	1,00%
A4	INCRA	0,20%	0,20%	0,20%	0,20%
A5	SEBRAE	0,60%	0,60%	0,60%	0,60%
A6	SALARIO EDUCAÇÃO	2,50%	2,50%	2,50%	2,50%
A7	SEGURO DE ACIDENTES DE TRABALHO	3,00%	3,00%	3,00%	3,00%
A8	FGTS	8,00%	8,00%	8,00%	8,00%
A9	SECONCI	0,00%	0,00%	0,00%	0,00%
	TOTAL DO GRUPO A	**16,80%**	**16,80%**	**36,80%**	**36,80%**
	GRUPO B				
B1	REPOUSO SEMANAL REMUNERADO	17,99%	NÃO INCIDE	17,99%	NÃO INCIDE
B2	FERIADOS	4,28%	NÃO INCIDE	4,28%	NÃO INCIDE
B3	AUXILIO - ENFERMIDADE	0,88%	0,66%	0,88%	0,66%
B4	DECIMO TERCEIRO SALARIO	11,17%	8,33%	11,17%	8,33%
B5	LICENÇA PATERNIDADE	0,07%	0,05%	0,07%	0,05%
B6	FALTAS JUSTIFICADAS	0,74%	0,56%	0,74%	0,56%
B7	DIAS DE CHUVA	1,83%	NÃO INCIDE	1,83%	NÃO INCIDE
B8	AUXILIO ACIDENTE DE TRABALHO	0,11%	0,08%	0,11%	0,08%
B9	FÉRIAS GOZADAS	13,33%	9,95%	13,33%	9,95%
B10	SALARIO MATERNIDADE	0,04%	0,03%	0,04%	0,03%
	TOTAL DO GRUPO B	**50,44%**	**19,66%**	**50,44%**	**19,66%**
	GRUPO C				
C1	AVISO PRÉVIO INDENIZADO	5,24%	3,91%	5,24%	3,91%
C2	AVISO PRÉVIO TRABALHADO	0,12%	0,09%	0,12%	0,09%
C3	FÉRIAS INDENIZADAS	0,84%	0,63%	0,84%	0,63%
C4	DEPÓSITO RESISÃO SEM JUSTA CAUSA	2,55%	1,91%	2,55%	1,91%
C5	INDENIZAÇÃO ADICIONAL	0,44%	0,33%	0,44%	0,33%
	TOTAL DO GRUPO C	**9,19%**	**6,87%**	**9,19%**	**6,87%**
	GRUPO D				
D1	REICIDÊNCIA DE GRUPA "A" SOBRE GRUPO "B"	8,47%	3,30%	18,56%	7,23%
D2	REINCIDÊNCIA DE GRUPO "A" SOBRE AVISO PRÉVIO TRABALHADO E REINCIDÊNCIA DO FGTS SOBRE AVISO PRÉVIO INDENIZADO	0,44%	0,33%	0,46%	0,35%
TOTAL DO GRUPO D		**8,91%**	**3,63%**	**19,02%**	**7,58%**
TOTAL A+B+C+D		**85,34%**	**46,96%**	**115,45%**	**70,91%**
PARA A ELABORAÇÃO DESTE ORÇAMENTO, FORAM ULTILIZADOS OS ENCARGOS SOCIAIS DO SINAPI PARA A UNIDADE DA FEDERAÇÃO INDICADA					

CÂMARA MUNICIPAL
FLS. Nº 434
SÃO MIGUEL-RN

Diagrama Unifilar

CÂMARA MUNICIPAL
FLS. Nº 435
SÃO MIGUEL-RN

Painel: QDC-Secundário
Pot. Instalada (VA):31660 VA
Pot. Demanda (VA):31660 VA

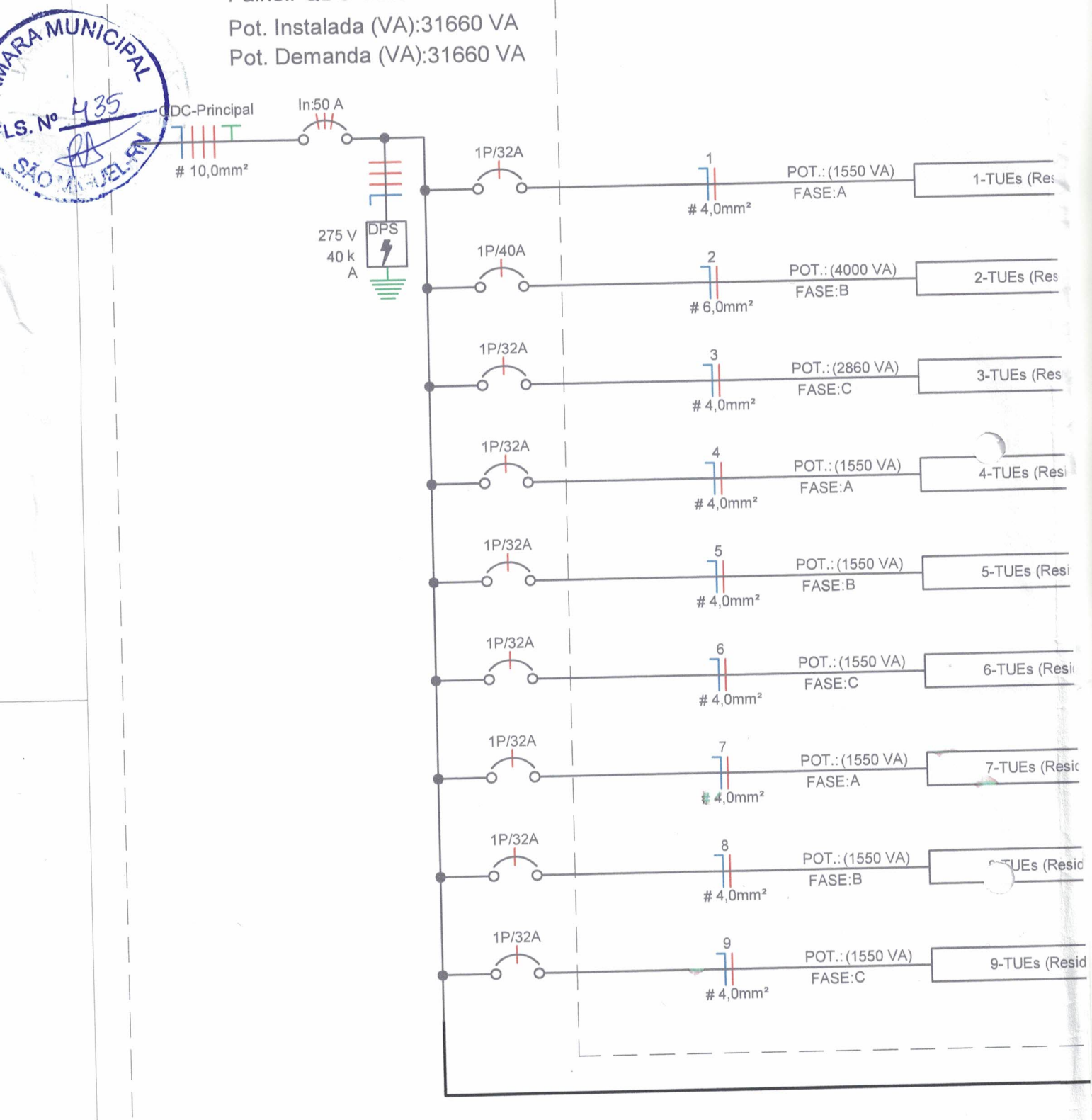

Legenda Diagrama Unifilar

LEGENDA DIAGRAMAS UNIFILARES	
	Disjuntor Termomagnético Monopolar
	Disjuntor Termomagnético Bipolar
	Disjuntor Termomagnético Tripolar
	Condutores Neutro, Fase, Terra, respectivamente
DPS	DPS-Dispositivo de proteção contra surtos
DR	IDR-Interruptor Diferencial Residual (Imax=30mA)
kW.h	Medidor de Energia

Mini Disjuntor Monopolar 32A Curva C, conforme ABNT NBR NM 60898, encaixe perfil DIN 35mm

Mini Disjuntor Tripolar 40A Curva C, conforme ABNT NBR NM 60898, encaixe perfil DIN 35mm

Mini Disjuntor Tripolar 50A Curva C, conforme ABNT NBR NM 60898, encaixe perfil DIN 35mm

DPS - Disjuntor de proteção contra surtos, monopolar, tensão nominal de operação UO 127/220V, máxima tensão de operação continua UC= 275 V, corrente de descarga máxima= 40kA, fixação em trilho DIN 35mm

QDC

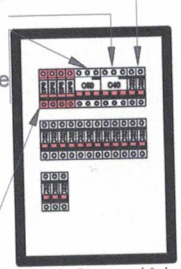

QDC Secundário

CÂMARA MUNICIPAL
FLS. Nº 436
SÃO MIGUEL-RN

CÂMARA MUNICIPAL
FLS. Nº 437
SÃO MIGUEL-RN

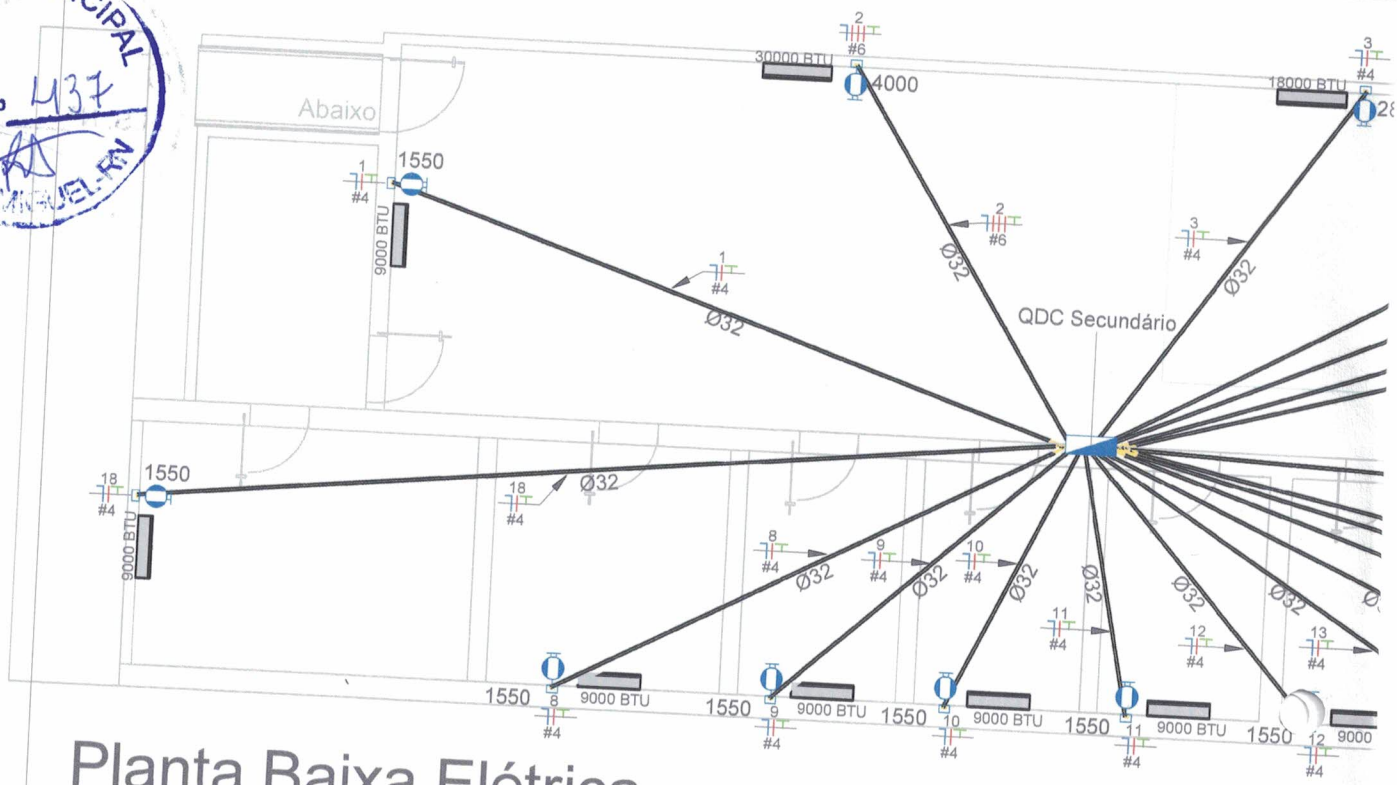

Planta Baixa Elétrica

1 : 100

Tabela de Resumo dos Circuitos

Circ.	Descrição	Disjuntor	Potência (VA)	Seção do Condutor Adotado (mm²)	Fase A	Fase B	Fase C
<não nomeado>	MED	20,00 A	31660 VA		9300 W	11750 W	10610 W
MED							
1	QDC Primário	20,00 A	31660 VA		9300 W	11750 W	10610 W
QDC Primário							
1,2,3	QDC Secundário	50,00 A	31660 VA	10	9300 W	11750 W	10 W
QDC Secundário							
1	TUEs (Residencial)	32,00 A	1550 VA	4	1550 W	0 W	0 W
2	TUEs (Residencial)	40,00 A	4000 VA	6	0 W	4000 W	0 W
3	TUEs (Residencial)	32,00 A	2860 VA	4	0 W	0 W	2860 W
4	TUEs (Residencial)	32,00 A	1550 VA	4	1550 W	0 W	0 W
5	TUEs (Residencial)	32,00 A	1550 VA	4	0 W	1550 W	0 W
6	TUEs (Residencial)	32,00 A	1550 VA	4	0 W	0 W	1550 W
7	TUEs (Residencial)	32,00 A	1550 VA	4	1550 W	0 W	0 W
8	TUEs (Residencial)	32,00 A	1550 VA	4	0 W	1550 W	0 W
9	TUEs (Residencial)	32,00 A	1550 VA	4	0 W	0 W	1550 W
10	TUEs (Residencial)	32,00 A	1550 VA	4	1550 W	0 W	0 W
11	TUEs (Residencial)	32,00 A	1550 VA	4	0 W	1550 W	0 W
12	TUEs (Residencial)	32,00 A	1550 VA	4	0 W	0 W	1550 W
13	TUEs (Residencial)	32,00 A	1550 VA	4	1550 W	0 W	0 W
14	TUEs (Residencial)	32,00 A	1550 VA	4	0 W	1550 W	0 W
15	TUEs (Residencial)	32,00 A	1550 VA	4	0 W	0 W	1550 W
16	TUEs (Residencial)	32,00 A	1550 VA	4	1550 W	0 W	0 W
17	TUEs (Residencial)	32,00 A	1550 VA	4	0 W	1550 W	0 W
18	TUEs (Residencial)	32,00 A	1550 VA	4	0 W	0 W	1550 W
Totais:			126640 VA		37200 W	47000 W	42440 W

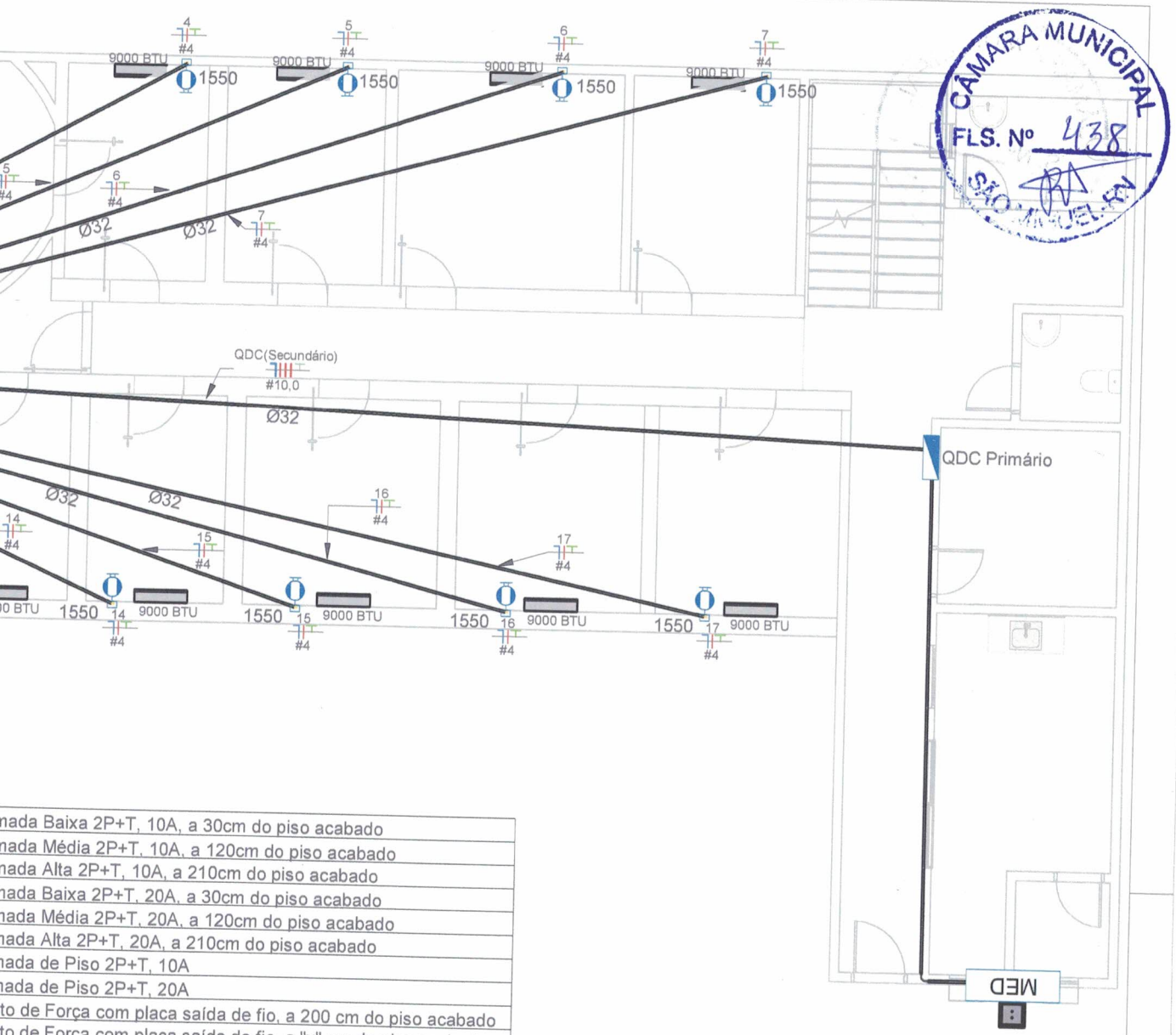

CÂMARA MUNICIPAL
FLS. Nº 438
SÃO MIGUEL-RN

nada Baixa 2P+T, 10A, a 30cm do piso acabado
nada Média 2P+T, 10A, a 120cm do piso acabado
nada Alta 2P+T, 10A, a 210cm do piso acabado
nada Baixa 2P+T, 20A, a 30cm do piso acabado
nada Média 2P+T, 20A, a 120cm do piso acabado
nada Alta 2P+T, 20A, a 210cm do piso acabado
nada de Piso 2P+T, 10A
nada de Piso 2P+T, 20A
to de Força com placa saída de fio, a 200 cm do piso acabado
to de Força com placa saída de fio, a "x" cm do piso acabado
dutores Neutro, Fase, Terra e Retorno, respectivamente
to de luz embutido no teto
o de luz na parede a 210cm do piso acabado
roduto corrugado flexível embutido no teto ou na parede
roduto de PEAD embutido no piso
dro geral de luz e força embutido a 1,60 do piso acabado
a para medidor

a Planta Elétrica

OBRA: Serviço de manutenção e reparos a sede da Câmara dos Vereadores de São Miguel/RN.	RESPONSÁVEL TÉCNICO (ARQUITETA): Viviane Alves
CLIENTE: Câmara Municipal de São Miguel/RN.	CAU-RN: A177524-3
ENDEREÇO: RUA CHICO OTAVIANO, 87 - CENTRO - CEP: 59920-000 - SÃO MIGUEL\RN	PROJETO: Projeto Elétrico Parte 1
ESCALA: Como indicado / DATA: 09/04/2024	Nº DA PRANCHA: 01 / 02

CÂMARA MUNICIPAL
FLS. Nº 439
SÃO MIGUEL-RN

CÂMARA MUNICIPAL
FLS. Nº 440
SÃO MIGUEL-RN

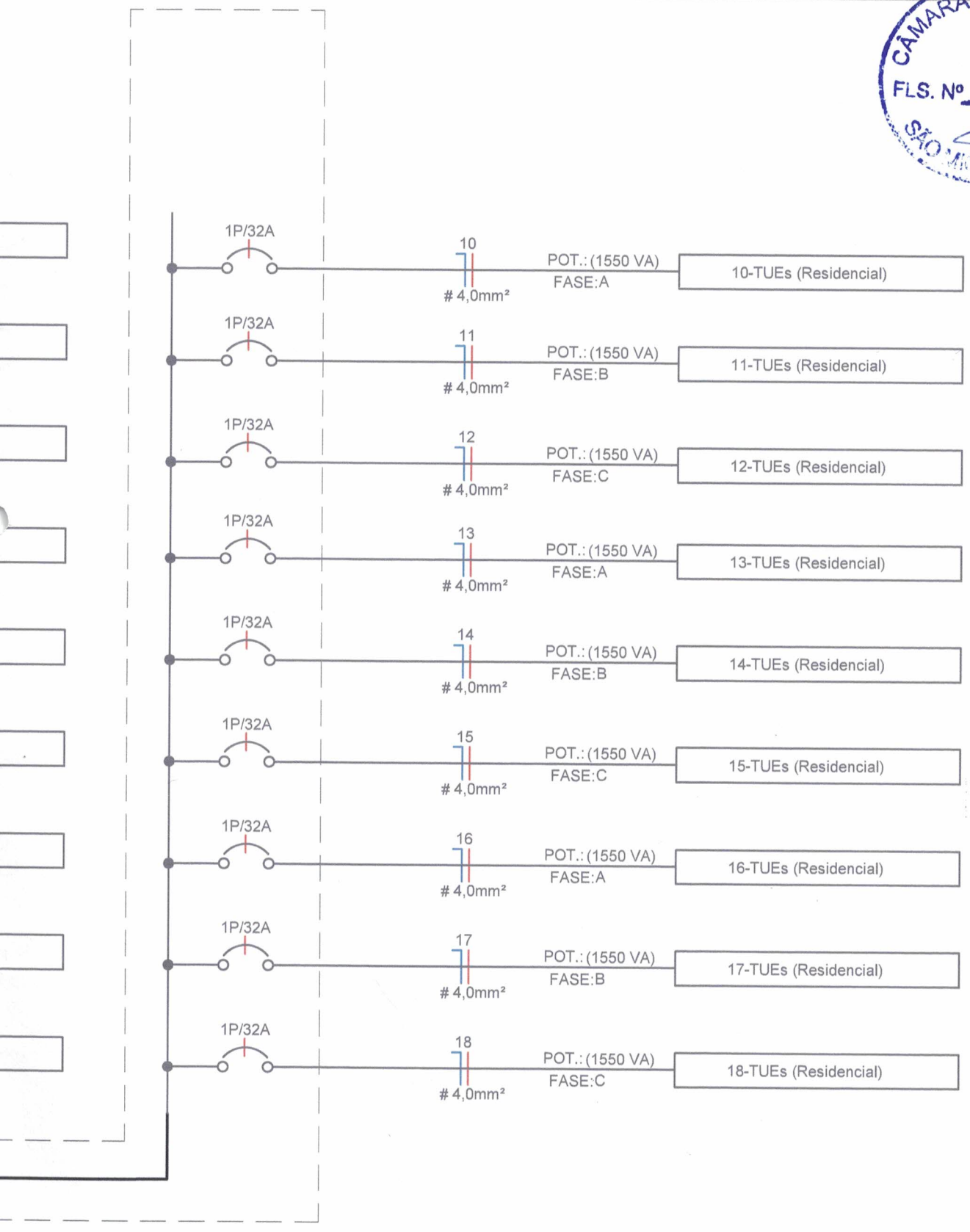

OBRA: Serviço de manutenção e reparos a sede da Câmara dos Vereadores de São Miguel/RN.	RESPONSÁVEL TÉCNICO (ARQUITETA): Viviane Alves
CLIENTE: Câmara Municipal de São Miguel/RN.	CAU-RN: A177524-3
ENDEREÇO: RUA CHICO OTAVIANO, 87 - CENTRO - CEP: 59920-000 - SÃO MIGUEL\RN	PROJETO: Projeto Elétrico Parte 2
ESCALA: Como indicado DATA: 09/04/2024	Nº DA PRANCHA: 02 / 02

CÂMARA MUNICIPAL
FLS. Nº 441
SÃO MIGUEL-RN

AUTORIZAÇÃO

Motivo: Alteração contratual.
Contrato: 001/2024

Destarte, por todos os motivos expostos, seja do ponto de vista legal ou administrativo, não existem dúvidas de que devemos promover o aditamento do contrato em questão.

Do já exposto, inobstante o interesse público e em concordância com a justificativa técnica, é decisão discricionária do Presidente da Câmara optar pelo aditamento ou não, ante a criteriosa análise jurídica de toda documentação acostada aos autos que instruem o presente procedimento.

Assim, **AUTORIZO e ENCAMINHO** processo administrativo para a devida comunicação a empresa **BOBO CONSTRUÇÕES E SERVIÇOS LTDA** para conhecimento e posteriormente a análise de existência de saldo orçamentário. Caso positivo, solicito que seja encaminhado para Assessoria Jurídica e emissão de Parecer Jurídico para que o ato possa produzir todos os efeitos previstos em lei.

São Miguel-RN, 29 de abril de 2024.

Alan Campos Alves
Presidente

Assunto: **Solicitação de anuência**
De <administrativo@camarasaomiguel.rn.gov.br>
Para: Bobo Arquitetura e Engenharia <boboconstrucoes@gmail.com>
Data 30/04/2024 09:42

CÂMARA MUNICIPAL
FLS. Nº 442
SÃO MIGUEL-RN

- IMG_20240430_0001.pdf (~11 MB)

Bom dia,

segue anexo projeto para termo aditivo. Assim, solicitamos a anuência da empresa BOBO CONSTRUÇÕES E SERVIÇOS LTDA, como proposta de preços com referência de desconto ofertado na proposta inicial.

Att,

Maria Lucineide.

Assunto: **Re: Solicitação de anuência**
De Bobo Arquitetura e Engenharia <boboconstrucoes@gmail.com>
Para: <administrativo@camarasaomiguel.rn.gov.br>
Data 30/04/2024 13:58

CÂMARA MUNICIPAL
FLS. Nº 443
SÃO MIGUEL-RN

- PDF BOBO 01.pdf (~2.4 MB)

BOA TARDE.
informamos em anexos e concordamos com a manutenção do desconto orçado em projeto pela administração.

Em ter., 30 de abr. de 2024 às 12:56, <administrativo@camarasaomiguel.rn.gov.br> escreveu:

> Bom dia,
>
> segue anexo projeto para termo aditivo. Assim, solicitamos a anuência da empresa BOBO CONSTRUÇÕES E SERVIÇOS LTDA, como proposta de preços com referência de desconto ofertado na proposta inicial.
>
> Att,
>
> Maria Lucineide.

--

BOBO ARQUITETURA & ENGENHARIA
BOBO CONSTRUCOES

boboconstrucoes@gmail.com
55 84 99957-9320 | 55 84 99184-3317
Av Raimundo Laurindo de Holanda 260 - Núcleo vereador Raimundo Pedro, São Miguel - RN
https://bobo-construcoes.business.site/

BOBÔ CONSTRUÇÕES E SERVIÇOS LTDA
AVENIDA RAIMUNDO LAURINDO DE HOLANDA, 260 - SÃO MIGUEL - RN
CNPJ: 35.341.731/0001-85
PLANILHA ORÇAMENTÁRIA
boboconstrucoes@gmail.com/ (84) 9.9957-9320 / (84) 9.9184-3317

LOCAL DA OBRA: RUA FRANCISCO OTAVIANO, CENTRO, 87 CEP:59.920.000 SÃO MIGUEL-RN
PROPRIETARIO: CÂMARA MUNICIPAL DE SÃO MIGUEL-RN
BANCOS ULTILIZADOS: SINAPI/RN 02/2023 ORSE/SE 02/2023 E SEINFRA 026
BDI : 20,50% (vinte nteiros e cinquenta decimos porcentual)

Item	Código	Banco	Descrição	Und	Quant.	Valor Unit	Valor Unit com BDI	Total	Peso (%)
1			**ADITIVO DE OBRA**					**25.790,27**	**100,00 %**
1.1	90447	SINAPI	RASGO LINEAR MANUAL EM ALVENARIA, PARA ELETRODUTOS, DIÂMETROS MENORES OU IGUAIS A 40 MM. AF_09/2023	M	20	6,43	7,74	154,80	0,60 %
1.2	104766	SINAPI	CHUMBAMENTO LINEAR EM ALVENARIA PARA ELETRODUTOS COM DIÂMETROS MENORES OU IGUAIS A 40 MM. AF_09/2023	M	20	14,52	17,49	349,80	1,36 %
1.3	101560	SINAPI	CABO DE COBRE FLEXÍVEL ISOLADO, 10 MM², 0,6/1,0 KV, PARA REDE AÉREA DE DISTRIBUIÇÃO DE ENERGIA ELÉTRICA DE BAIXA TENSÃO - FORNECIMENTO E INSTALAÇÃO. AF_07/2020	M	200	10,41	12,54	2.508,00	9,72 %
1.4	91928	SINAPI	CABO DE COBRE FLEXÍVEL ISOLADO, 4 MM², ANTI-CHAMA 450/750 V, PARA CIRCUITOS TERMINAIS - FORNECIMENTO E INSTALAÇÃO. AF_03/2023	M	1200	6,45	7,77	9.324,00	36,15 %
1.5	91931	SINAPI	CABO DE COBRE FLEXÍVEL ISOLADO, 6 MM², ANTI-CHAMA 0,6/1,0 KV, PARA CIRCUITOS TERMINAIS - FORNECIMENTO E INSTALAÇÃO. AF_03/2023	M	200	9,73	11,72	2.344,00	9,09 %
1.6	93662	SINAPI	DISJUNTOR BIPOLAR TIPO DIN, CORRENTE NOMINAL DE 20A - FORNECIMENTO E INSTALAÇÃO. AF_10/2020	UN	20	57,39	69,15	1.383,00	5,36 %
1.7	93664	SINAPI	DISJUNTOR BIPOLAR TIPO DIN, CORRENTE NOMINAL DE 32A - FORNECIMENTO E INSTALAÇÃO. AF_10/2020	UN	3	60,22	72,56	217,68	0,84 %
1.8	93673	SINAPI	DISJUNTOR TRIPOLAR TIPO DIN, CORRENTE NOMINAL DE 50A - FORNECIMENTO E INSTALAÇÃO. AF_10/2020	UN	1	92,31	111,23	111,23	0,43 %
1.9	13174	ORSE	Dispositivo de proteção contra surto de tensão DPS 40/20kA - 175v Classe II	un	4	75,42	90,88	363,52	1,41 %
1.10	104476	SINAPI	COMPOSIÇÃO PARAMÉTRICA DE PONTO ELÉTRICO DE TOMADA DE USO ESPECÍFICO 2P+T (20A/250V) EM EDIFÍCIO RESIDENCIAL COM ELETRODUTO EMBUTIDO EM RASGOS NAS PAREDES, INCLUSO TOMADA, ELETRODUTO, CABO, RASGO, QUEBRA E CHUMBAMENTO (EXCETO CHUVEIRO). AF_11/2022	UN	16	159,76	192,51	3.080,16	11,94 %
1.11	688	ORSE	Ponto de caixa seca p/ lógica, c/ eletroduto ferro galvanizado aparente Ø 3/4"	un	16	124,49	150,01	2.400,16	9,31 %
1.12	12305	ORSE	Quadro de distribuição de embutir, em resina termoplástica, para até 32 disjuntores, SLIM, com barramento, padrão DIN, exclusive disjuntores	un	1	511,36	616,18	616,18	2,39 %
1.13	98689	SINAPI	SOLEIRA EM GRANITO, LARGURA 15 CM, ESPESSURA 2,0 CM. AF_09/2020	M	4	99,33	119,69	478,76	1,86 %
1.14	91836	SINAPI	ELETRODUTO FLEXÍVEL CORRUGADO, PVC, DN 32 MM (1"), PARA CIRCUITOS TERMINAIS, INSTALADO EM FORRO - FORNECIMENTO E INSTALAÇÃO. AF_03/2023	M	25	11,56	13,92	348,00	1,35 %
1.15	9415	ORSE	Fornecimento e assentamento de Ripas Massaranduba 5 x1,5cm	m	50	7,90	9,51	475,50	1,84 %

CÂMARA MUNICIPAL FLS. Nº 444

1.16	94231	SINAPI	RUFO EM CHAPA DE AÇO GALVANIZADO NÚMERO 24, CORTE DE 25 CM, INCLUSO TRANSPORTE VERTICAL. AF_07/2019	M	28	48,48	58,41	1.635,48	6,34 %

Total sem BDI	**21.407,57**
Total do BDI	**4.382,70**
Total Geral	**25.790,27**
VALOR DO DESCONTO EM %	**0,0093**
Total Geral	**25.550,42**

O VALOR DO PRESENTE PROJETO IMPORTA EM QUANTIA DE VINTE E CINCO MIL, QUINHENTOS E CINQUENTA E REAIS, E QUARENTA E DOIS CENTAVOS

BOBO CONSTRUCOES E SERVICOS LTDA:35341731000185

Assinado de forma digital por BOBO CONSTRUCOES E SERVICOS LTDA:35341731000185

HYAN ESLEY MARTINS BOBO:10171905423

Assinado de forma digital por HYAN ESLEY MARTINS BOBO:10171905423

CÂMARA MUNICIPAL SÃO MIGUEL-RN FLS. Nº 445

CÂMARA MUNICIPAL
FLS. Nº 446
SÃO MIGUEL/RN

AUTORIZAÇÃO

Motivo: Alteração contratual.
Contrato: 001/2024

Destarte, por todos os motivos expostos, seja do ponto de vista legal ou administrativo, não existem dúvidas de que devemos promover o aditamento do contrato em questão.

Do já exposto, inobstante o interesse em aditivar o contrato com a empresa **BOBO CONSTRUÇÕES E SERVIÇOS LTDA**, relativamente aos serviços em questão, é decisão discricionária do Presidente da Câmara optar pelo aditamento ou não, ante a criteriosa análise jurídica de toda documentação acostada aos autos que instruem o presente procedimento.

Assim, **AUTORIZO e ENCAMINHO** processo administrativo para a devida análise de existência de saldo orçamentário. Caso positivo, solicito que seja encaminhado para Assessoria Jurídica e emissão de Parecer Jurídico para que o ato possa produzir todos os efeitos previstos em lei.

São Miguel-RN, 30 de abril de 2024.

Alan Campos Alves
Presidente

CÂMARA MUNICIPAL
FLS. Nº 447
SÃO MIGUEL-RN

MINUTA DO TERMO ADITIVO Nº. 001

Referência: Contrato nº 001/2024

O MUNICÍPIO DE SÃO MIGUEL, através da CÂMARA MUNICIPAL, com sede administrativa na Rua Chico Otaviano – centro – São Miguel-RN, inscrita no CNPJ 08.393.126/0001-85, neste ato representada pelo Sr. Presidente Alan Campos Alves, doravante denominada simplesmente CONTRATANTE e a empresa ..... , com sede à Rua ..... , nº....., ..., ... , na Cidade de ..... , estado de ....., neste ato representada pelo SR. ....., ..., ..., portador do RG. N.º ...../ SSP-..... e CIC N.º ....., residente à Rua ....., nº..... , na Cidade de ....., estado de ....., doravante denominado simplesmente CONTRATADO, resolvem aditar o contrato supracitado mediante os termos das cláusulas que se seguem:

1. CLÁUSULA PRIMEIRA – DO OBJETO

1.1 Este Termo Aditivo tem por objeto AUMENTAR o quantitativo de serviços previstos no contrato, em R$ xxxxxxxx, nos do art. 107, da Lei 14.133, de 2021.

2. CLÁUSULA SEGUNDA – DA DOTAÇÃO ORÇAMENTÁRIA

2.1 Os recursos financeiros necessários ao pagamento das despesas no período de vigência deste contrato, correrão à conta Dotação Orçamentária n° XXXXXXX, alterando-se, assim, a rubrica orçamentária constante na Cláusula nº XXXXXXXXXXX, do Contrato originário.

3. CLÁUSULA TERCEIRA – DA RATIFICAÇÃO

3.1 Ficam ratificadas as demais cláusulas e condições estabelecidas no contrato originário e não alteradas por este instrumento.

4. CLÁUSULA QUARTA – DA PUBLICAÇÃO

4.1 Incumbirá à CONTRATANTE providenciar a publicação deste instrumento nos termos e condições previstas na Lei nº 14.133/21.

São Miguel-RN, em ..... de ..... de 2024.

CÂMARA MUNICIPAL DE SÃO MIGUEL
Alan Campos Alves
Presidente

Contratada

TESTEMUNHAS:
1) _____
2) _____

CÂMARA MUNICIPAL
FLS. Nº 448
SÃO MIGUEL-RN

DECLARAÇÃO DE SALDO ORÇAMENTÁRIO

Exmo. Senhor Presidente
Alan Campos Alves
Câmara Municipal de Vereadores
São Miguel – RN

Informamos a existência de crédito orçamentário para atender as despesas com o aditivo ao contrato nº 001/2024.

As despesas serão consignadas às seguintes dotações orçamentárias: 1244 - 1 . 1001 . 1 . 31 . 1 . 1.1 . 0 . 449051.

Com a existência do saldo orçamentário, **encaminho a Assessoria Jurídica** para análise.

São Miguel-RN, 02 de maio de 2024.

Walkei Paulo Pessoa Freitas
Tesoureiro

CÂMARA MUNICIPAL
FLS. Nº 449
SÃO MIGUEL-RN

DESPACHO

Aa Senhora Assessora Jurídica
LIDIANE VALERIA PINHEIRO FERREIRA
Câmara Municipal de São Miguel/RN

CONSIDERANDO a necessidade e autorização por parte do Presidente para realização de termo aditivo ao contrato administrativo nº 001/2024;

CONSIDERANDO que o art. 107 da Lei nº 14.133/2021 reza pela possibilidade do aditamento;

Encaminho o processo administrativo para exame por parte desta assessoria a respeito dos devidos autos e emissão de parecer jurídico para subsídio da decisão.

São Miguel/RN, 02 de maio de 2024.

Alan Campos Alves
Presidente

CÂMARA MUNICIPAL
FLS. Nº 450
SÃO MIGUEL - RN

ADMINISTRATIVO. CONTRATO DE PRESTAÇÃO DE SERVIÇOS. ARTIGO 107, LEI 14.133/2021. PROCESSO ADMINISTRATIVO Nº 2023.01.02.0003.

01. RELATÓRIO

O Gabinete do Presidente desta casa solicita a esta Procuradoria Jurídica a análise e consulta quanto à viabilidade em formalizar o 1º Termo Aditivo ao Contrato nº 001/2024 a fim de acrescer o quantitativo inicial considerando a necessidade apresentada em nota técnica nº 01 pelo profissional responsável pela fiscalização e elaboração, que deliberou sobre a necessidade e ratificando a imprescindível confecção de aditivo, a fim de que não haja a interrupção dos serviços ou sua precariedade.

Os autos foram recebidos nesta Procuradoria, estando numerados. Com a instrução processual, e após vários atos exarados e ratificados pelos seus agentes públicos responsáveis, veio para consulta jurídica acerca dos permissivos legais quanto à viabilidade de formalização de aditivo contratual.

A presente manifestação se limita as dúvidas estritamente jurídicas, abstendo-se quanto aos aspectos técnicos, administrativos, econômico e os financeiros. Além de outras questões não ventiladas ou que exijam o exercício de conveniência e discricionariedade da Administração, conforme recomendação da Consultoria-Geral da União, por meio das Boas Práticas Consultivas – BCP nº 07.

Toda manifestação que será aqui discorrida expressa posição meramente opinativa, não representando prática de ato de gestão, mas sim uma aferição técnico-jurídica, que se restringe a análise dos aspectos de

CÂMARA MUNICIPAL
FLS. Nº 451
SÃO MIGUEL/RN

legalidade, aferição que inclusive não abrange o conteúdo de escolhas gerenciais específicas ou mesmo elementos que fundamentaram a decisão contratual do administrador.

É o sucinto relatório.

02. DA ANÁLISE JURÍDICA

Ressalta-se que o presente parecer jurídico é meramente opinativo, com o fito de orientar as autoridades competentes na resolução de questões postas em análise de acordo com a documentação apresentada, não sendo, portanto, vinculativo à decisão da autoridade competente que poderá optar pelo acolhimento das presentes razões ou não.

Pois bem, o contrato administrativo tem por objeto a contratação de empresa para realização de manutenção e reparos na sede da Câmara Municipal de São Miguel.

A Lei nº 14.133/2021 admite a alteração dos contratos administrativos. Embora pactuados os direitos e obrigações entre o Poder Público e o particular, de acordo com determinados termos, a necessidade de atendimento ao interesse público e de preservação do equilíbrio econômico-financeiro poderá impor modificações nos termos contratuais.

Por estas razões é que, no decorrer da vigência deste contrato, poderá haver a alteração das suas cláusulas, por meio de aditivo contratual, nas hipóteses previstas em lei, mediante as devidas justificativas, conforme dispõe o artigo 124 da Lei de Licitações.

Tais alterações poderão se dar de forma unilateral, pela Administração Pública, sendo as chamadas alteração qualitativa e alteração quantitativa, bem como também por acordo entre as partes, também denominada de alteração bilateral.

CÂMARA MUNICIPAL
FLS. Nº 452
SÃO MIGUEL

Embora as modificações sejam um ato discricionário da Administração Pública, é fundamental que haja um motivo que justifique a alteração, além de ser pautada por uma situação nova.

Neste sentido, é o que disserte Irene Nohara. A propósito:

> "A modificação unilateral do contrato deve ser pautada em justificativa plausível. Deve ocorrer adequada motivação da alteração, evidenciada pela superveniência de motivo justificador, pois é praxe distorcida o fato de os administradores, em acordo com empresários, celebrarem contratos já sabendo que usarão da alteração unilateral para favorecimento de interesses particulares. (NOHARA, 2020, p. 464)"

Eis letra da lei:

> "Art. 124. Os contratos regidos por esta Lei poderão ser alterados, com as devidas justificativas, nos seguintes casos: I - unilateralmente pela Administração: b) quando for necessária a modificação do valor contratual em decorrência de acréscimo ou diminuição quantitativa de seu objeto, nos limites permitidos por esta Lei; (....) "

Ademais o art. 125 trata especialmente das alterações:

> "Art. 125. Nas alterações unilaterais a que se refere o inciso I do caput do art. 124 desta Lei, o contratado será obrigado a aceitar, nas mesmas condições contratuais, acréscimos ou supressões de até 25% (vinte e cinco por cento) do valor inicial atualizado do contrato que se fizerem nas obras, nos serviços ou nas compras, e, **no caso de reforma de edifício** ou de equipamento, **o limite para os acréscimos será de 50% (cinquenta por cento)**"

CÂMARA MUNICIPAL
FLS. Nº 453
SÃO MIGUEL/RN

Considerando toda a fundamentação apresentada acima, pode-se perceber a possibilidade em formalizar o referido aditivo ao contrato, com fundamento na necessidade de modificação do valor contratual em decorrência da necessidade de acréscimo de quantitativo do seu objeto, observando, contudo, o limite de até 50% do valor inicial atualizado do respectivo contrato – o qual aparentemente é respeitado no presente caso.

O aditivo contratual por ser ato mais vantajoso ao presente caso, na medida em que se manterá o preço inicialmente contratado, o mesmo prestador que vem atendendo regularmente este objeto assim continuará além de se economizar tempo com a não realização de todo um certame para atender a este final do exercício financeiro.

No que tange aos aspectos formais do procedimento para aditivo de quantitativo, não se vislumbra óbice, desde que comprovadas às razões que se amoldam às exigências legais.

Uma vez observadas tais diretrizes, não subsistem outros impedimentos à realização do aditivo em análise, sendo plenamente possível a sua formalização nos termos dos fundamentos jurídicos apresentados.

À primeira vista, não há qualquer dúvida ou possível ilegalidade quando do acréscimo requerido, visto que se trata de necessidade justificada pelo setor demandante e em face do aumento imprevisível das necessidades da administração municipal em prol dos serviços.

Em tempo, é importante dizer que devem ser motivados todos os atos e demonstrar as razões da celebração, sob pena dos gestores e demais servidores sofrerem apuração de responsabilidade a quem der causa a violações dos preceitos legais.

03. CONCLUSÃO.

CÂMARA MUNICIPAL
FLS. Nº 454
SÃO MIGUEL/RN

Ex positis, esta Procuradoria, sob o prisma estritamente jurídico, não lhe competindo adentrar a conveniência e a oportunidade dos atos praticados, não vislumbra óbice – a priori, quanto à formalização do termo Aditivo ao Contrato Administrativo em questão, com fundamento no art. 124, inciso I, alínea "b" e art. 15 da Lei n.º 14.133/2021, desde que sejam obedecidas as orientações aqui regidas sob pena de responsabilização a quem der causa.

São os termos do parecer, salvo melhor juízo, tendo este parecer caráter meramente opinativo.

É o meu parecer.

São Miguel/RN, 02 de maio de 2024.

Lidiane Valéria P. Ferreira
LIDIANE VALÉRIA PINHEIRO FERREIRA
Assessor Jurídico

Assunto: **Convocação - assinatura do termo aditivo nº 001/2024 - Ref.: contrato nº 001/2024**

De <administrativo@camarasaomiguel.rn.gov.br>

Para: Bobo Arquitetura e Engenharia <boboconstrucoes@gmail.com>

Data 02/05/2024 11:35

CÂMARA MUNICIPAL
FLS. Nº 455
SÃO MIGUEL-RN

- TERMO ADITIVO - QUANTITATIVO - BOBO.pdf (~141 KB)

Bom dia,

segue anexo para assinatura.

CÂMARA MUNICIPAL
FLS. Nº 456
SÃO MIGUEL-RN

TERMO ADITIVO Nº. 001

Referência: Contrato nº 001/2024

O MUNICÍPIO DE SÃO MIGUEL, através da CÂMARA MUNICIPAL, com sede administrativa na Rua Chico Otaviano – centro – São Miguel-RN, inscrita no CNPJ 08.393.126/0001-85, neste ato representada pelo Sr. Presidente Alan Campos Alves, doravante denominada simplesmente CONTRATANTE e a empresa BOBO CONSTRUCOES E SERVICOS EIRELI, inscrita no CNPJ: 35.341.731/0001-85, com sede na avenida Raimundo Laurindo de Holanda, 260, Núcleo Vereador Raimundo Pedro, São Miguel/RN, doravante denominado simplesmente CONTRATADO, resolvem aditar o contrato supracitado mediante os termos das cláusulas que se seguem:

1. CLÁUSULA PRIMEIRA – DO OBJETO

1.1 Este Termo Aditivo tem por objeto AUMENTAR o quantitativo de serviços previstos no contrato, em R$ 25.550,42 (vinte e cinco mil e quinhentos e cinquenta reais e quarenta e dois centavos), nos do art. 107, da Lei 14.133, de 2021.

2. CLÁUSULA SEGUNDA – DA DOTAÇÃO ORÇAMENTÁRIA

2.1 Os recursos financeiros necessários ao pagamento das despesas no período de vigência deste contrato, correrão à conta Dotação Orçamentária n° 1244 - 1 . 1001 . 1 . 31 . 1 . 1.1 . 0 . 449051, alterando-se, assim, a rubrica orçamentária constante na Cláusula Nona, do Contrato originário.

3. CLÁUSULA TERCEIRA – DA RATIFICAÇÃO

3.1 Ficam ratificadas as demais cláusulas e condições estabelecidas no contrato originário e não alteradas por este instrumento.

4. CLÁUSULA QUARTA – DA PUBLICAÇÃO

4.1 Incumbirá à CONTRATANTE providenciar a publicação deste instrumento nos termos e condições previstas na Lei nº 14.133/21.

São Miguel-RN, em 02 de maio de 2024.

CÂMARA MUNICIPAL DE SÃO MIGUEL
Alan Campos Alves
Presidente

BOBO CONSTRUCOES E SERVICOS LTDA:35341731000185
Assinado de forma digital por BOBO CONSTRUCOES E SERVICOS LTDA:35341731000185

HYAN ESLEY MARTINS BOBO:10171905423
Assinado de forma digital por HYAN ESLEY MARTINS BOBO:10171905423

BOBO CONSTRUCOES E SERVICOS EIRELI
HYAN ESLEY MARTINS BOBÔ
CPF: 101.719.054-23
Representante legal da CONTRATADA

CÂMARA MUNICIPAL
FLS. Nº 457
SÃO MIGUEL-RN

TESTEMUNHAS:

1) Francisco de Jesus Aguiar Coelho
078.548.244-05

2) Maria Bauriana da Silva
082.330.544-96

Assunto: **Re: Convocação - assinatura do termo aditivo nº 001/2024 - Ref.: contrato nº 001/2024**

De: Bobo Arquitetura e Engenharia <boboconstrucoes@gmail.com>

Para: <administrativo@camarasaomiguel.rn.gov.br>

Data: 02/05/2024 13:10

CÂMARA MUNICIPAL
FLS. Nº 458
SÃO MIGUEL/RN

- TERMO ADITIVO - QUANTITATIVO - BOBO.pdf (~2.5 MB)

Boa Tarde,

Segue anexo assinado conforme solicitado.

Atenciosamente.

Em qui., 2 de mai. de 2024 às 11:35, <administrativo@camarasaomiguel.rn.gov.br> escreveu:

> Bom dia,
>
> segue anexo para assinatura.

--

BOBO ARQUITETURA & ENGENHARIA
BOBO CONSTRUCOES

boboconstrucoes@gmail.com
55 84 99957-9320 | 55 84 99184-3317
Av Raimundo Laurindo de Holanda 260 - Núcleo vereador Raimundo Pedro, São Miguel - RN
https://bobo-construcoes.business.site/

DIÁRIO OFICIAL
DAS CÂMARAS MUNICIPAIS DO ESTADO DO RIO GRANDE DO NORTE
DIARIOOFICIAL.FECAMRN.COM.BR
RIO GRANDE DO NORTE, SEXTA-FEIRA, 03 DE MAIO DE 2024 - ANO: VI - EDIÇÃO Nº: 1892

CÂMARA MUNICIPAL
FLS. Nº 459

Estado do Rio Grande do Norte
CÂMARA MUNICIPAL DE SÃO MIGUEL
CNPJ 08.393.126/0001-85

TERMO ADITIVO Nº. 001

Referência: Contrato nº 001/2024

O MUNICÍPIO DE SÃO MIGUEL, através da CÂMARA MUNICIPAL, com sede administrativa na Rua Chico Otaviano – centro – São Miguel-RN, inscrita no CNPJ 08.393.126/0001-85, neste ato representada pelo Sr. Presidente Alan Campos Alves, doravante denominada simplesmente CONTRATANTE e a empresa BOBO CONSTRUCOES E SERVICOS EIRELI, inscrita no CNPJ: 35.341.731/0001-85, com sede na avenida Raimundo Laurindo de Holanda, 260, Núcleo Vereador Raimundo Pedro, São Miguel/RN, doravante denominado simplesmente CONTRATADO, resolvem aditar o contrato supracitado mediante os termos das cláusulas que se seguem:

1. CLÁUSULA PRIMEIRA – DO OBJETO

1.1 Este Termo Aditivo tem por objeto AUMENTAR o quantitativo de serviços previstos no contrato, em R$ 25.550,42 (vinte e cinco mil e quinhentos e cinquenta reais e quarenta e dois centavos), nos do art. 107, da Lei 14.133, de 2021.

2. CLÁUSULA SEGUNDA – DA DOTAÇÃO ORÇAMENTÁRIA

2.1 Os recursos financeiros necessários ao pagamento das despesas no período de vigência deste contrato, correrão à conta Dotação Orçamentária nº 1244 - 1 . 1001 . 1 . 31 . 1 . 1.1 . 0 . 449051, alterando-se, assim, a rubrica orçamentária constante na Cláusula Nona, do Contrato originário.

3. CLÁUSULA TERCEIRA – DA RATIFICAÇÃO

3.1 Ficam ratificadas as demais cláusulas e condições estabelecidas no contrato originário e não alteradas por este instrumento.

4. CLÁUSULA QUARTA – DA PUBLICAÇÃO

4.1 Incumbirá à CONTRATANTE providenciar a publicação deste instrumento nos termos e condições previstas na Lei nº 14.133/21.

São Miguel-RN, em 02 de maio de 2024.

CÂMARA MUNICIPAL DE SÃO MIGUEL
Alan Campos Alves
Presidente

BOBO CONSTRUCOES E SERVICOS EIRELI
HYAN ESLEY MARTINS BOBÔ
CPF: 101.719.054-23
Representante legal da CONTRATADA

Rua: Chico Otaviano, 87, Centro, São Miguel – RN
Telefax: (84) /3353-3353-2073 – CEP: 59920-000

CÂMARA MUNICIPAL
FLS. Nº 460

Estado do Rio Grande do Norte
CÂMARA MUNICIPAL DE SÃO MIGUEL
CNPJ 08.393.126/0001-85

TESTEMUNHAS:

1) _____

2) _____

Rua: Chico Otaviano, 87, Centro, São Miguel – RN
Telefax: (84) /3353-3353-2073 – CEP: 59920-000

Publicado por:
Alan Campos Alves
Código Identificador: 53406751

Aviso de Movimento - Liquidação de empenho

Data de movimento: 20/05/2024
Data de vencimento: 20/05/2024
Sequência: 26909
Sequência estornada:

Empenho: 29010001/2024
Órgão orçam.: 1000 - Câmara Municipal
Un. orçam.: 1001 - Câmara Municipal
Despesa: 1244 - Obras e Instalações
Elemento: 5 - Obras e Instalações
Detalhamento: 99 - outras obras e instalações
Valor: R$ 9.940,27
Fonte recurso: 15000000 - Recursos não vinculados de impostos
Id-Uso: 1.500.0000
Importa este movimento o valor de: nove mil e novecentos e quarenta reais e vinte e sete centavos

Credor: 1301 - BOBO CONSTRUCOES E SERVICOS LTDA
Endereço: AV RAIMUNDO LAURINDO DE HOLANDA, 260 - NUCLEO VEREADOR
Cidade: São Miguel - RN
Fone: (84) 9957-9320
CPF/CNPJ: 35.341.737/0001-35
CEP: 59.920-000
Banco: 748 - Banco Cooperativo Sicredi S.A **Agência:** 2207-1 **C/C:** 25141-0
Finalidade:
Objeto resumido: Contratação de empresa para realização de manutenção e reparos na sede da Câmara Municipal de São Miguel
Responsável atesto: 57 - REGELA MARIA DE SOUZA ANDRADE

CÂMARA MUNICIPAL FLS. Nº 461

Despesa liquidada em conformidade com os documentos abaixo:

Documento fiscal	Valor	Documento fiscal	Valor
Nota Fiscal - 161 - 17/05/2024	R$ 9.940,27		

Movimentos Contábeis

Débitos		Créditos	
Patrimonial		**Patrimonial**	
1.3 - 1.2.3.2.1.99.99 - OUTROS BENS IMOVEIS	9.940,27	2.1.3.1.1.01.99.01 - FORNECEDORES DO EXERCICIO	9.940,27
Orçamentário		**Orçamentário**	
6.2.2.1.3.01 - CREDITO EMPENHADO - LIQUIDAR	9.940,27	6.2.2.1.3.03 - CREDITO EMPENHADO LIQUIDADO A PAGAR	9.940,27
6.2.2.9.2.01.01 - EMPENHOS A LIQUIDAR	9.940,27	6.2.2.9.2.01.03 - EMPENHOS LIQUIDADOS A PAGAR	9.940,27
Controle		**Controle**	
8.2.1.1.2 - DISPONIBILIDADE POR DESTINAÇÃO DE RECURSOS	9.940,27	8.2.1.1.3.01 - COMPROMETIDA POR LIQUIDAÇÃO	9.940,27

Histórico: 94002 - Liquidação de Empenho Orçamentário
Complemento:

ALAN CAMPOS ALVES
PRESIDENTE
CÂMARA MUN. DE SÃO MIGUEL

Câmara Municipal de São Miguel

Rua Chico Otaviano, s/n - Centro - 59.920-000 - São Miguel/ RN
CNPJ: 08.893.126/0001-85 Fone: (84) 3353-2073 cmsaomiguel@outlook.com

Usuário: Leosdanya da Cruz	Chave de Autenticação Digital	Página
	1242-4425-804	1 / 1

Aviso de Movimento - Retenção de empenho

Data de movimento: 20/05/2024

Sequência: **26910**

Sequência estornada:

Empenho: 29010001/2024 **Aviso de liquidação:** 26909

Órgão orçam.: 1000 - Câmara Municipal

Un. orçam.: 1001 - Câmara Municipal

Despesa: 1244 - Obras e Instalações **Valor:** **R$ 232,60**

Elemento: 5 - Obras e Instalações

Detalhamento: 99 - outras obras e instalações

Fonte recurso: 15000000 - Recursos não vinculados de impostos **Destinação:** 1.500.0000

Importa este movimento o valor de: duzentos e trinta e dois reais e sessenta centavos

Credor: 1301 - BOBO CONSTRUCOES E SERVICOS LTDA

Endereço: AV RAIMUNDO LAURINDO DE HOLANDA, 260 - NUCLEO VEREADOR

Cidade: São Miguel - RN **Fone:**(84) 9957-9320

CPF/CNPJ: 35.341.731/0001-85 **CEP:**59.920-000

Banco: Banco Cooperativo Sicredi S.A. **Agência:**2207-1 **C/C:** 25141-0

CÂMARA MUNICIPAL FLS. Nº 462 SÃO MIGUEL RN

Objeto resumido: Contratação de empresa para realização de manutenção e reparos na sede da Câmara Municipal de São Miguel

Documento fiscal: Nota Fiscal

Número: 161 **Série:**U **Subsérie:**

Emissão: 17/05/2024 **Valor:** **R$ 9.940,27**

Retenções/Consignações Efetivadas

Código Título	Valor R$
20 ISS RETIDO NA FONTE	232,60
Total Retido/Consignado:	**232,60**

Movimentos Contábeis

Débitos		Créditos	
Patrimonial		**Patrimonial**	
2.1.3.1.1.01.99.01 - FORNECEDORES DO EXERCICIO	232,60	20 - 2.1.8.8.1.01.08 - ISS	232,60
Orçamentário		**Orçamentário**	
6.2.2.1.3.03 - CREDITO EMPENHADO LIQUIDADO A PAGAR	232,60	6.2.2.1.3.04 - CREDITO EMPENHADO LIQUIDADO PAGO	232,60
6.2.2.9.2.01.03 - EMPENHOS LIQUIDADOS A PAGAR	232,60	6.2.2.9.2.01.04.01 - RETIDO/CONSIGNADO	232,60
Controle		**Controle**	
8.2.1.1.3.01 - COMPROMETIDA POR LIQUIDAÇÃO	232,60	8.2.1.1.3.02 - COMPROMETIDA POR RETENÇÕES E CONSIGNAÇÕES	232,60

Histórico: 94003 - Retenção/Consignação de Empenho Orçamentário

Complemento:

Câmara Municipal de São Miguel

Rua Chico Oliveira, s n - Centro - 59.920-000 - São Miguel/ RN
CNPJ: 08.488.330/0001-65 Fone: (84) 3353-2073 cmsaomigue@outlook.com

Usuário: Leosdarya da Cruz	Chave de Autenticação Digital: 1346-7921-603	Página: 1 / 1

Processo de Pagamento

Número:

Sequência estornada:

Av. liquidação: 26909 **Empenho: 29010001/2024** **Data do movimento:** 20/05/2024

Histórico de movimento: 94004 - Pagamento de Empenho Orçamentário

CÂMARA MUNICIPAL FLS. Nº 463

Favorecido

Credor: 1301 - BOBO CONSTRUCOES E SERVICOS LTDA
Endereço: AV RAIMUNDO LAURINDO DE HOLANDA, 260 - NUCLEO VEREADOR RAIMUNDO PEDRO
Cidade: São Miguel - RN **Fone:** (84) 9957-9320
CPF/CNPJ: 35.341.731/0001-85 **CEP:** 59.920-000

Valores

Valor bruto:	**R$ 9.940,27**
Valor retido:	**R$ 232,60**
Valor líquido:	**R$ 9.707,67**

Dotação

Un. orçam.: 1001 - Câmara Municipal **Despesa:** 1244 - Obras e Instalações
Ação: 1 - Ampliação, conservação e reforma da Sede do Poder Legislativo **Elemento:** 51 - Obras e Instalações
Fonte recurso: 15000000 - Recursos não vinculados de impostos **Detalhamento:** 99 - outras obras e instalações

Conta Pagadora

Conta contábil: 7 - CAMARA MUNICIPAL DE SAO MIGUEL - 31423-4 **Valor:** R$ 9.707,67
Conta corrente: 31423-4 **Categoria bancária:** 120 - Transferência **Documento bancário:** 1152288

ALAN CAMPOS ALVES
PRESIDENTE
CÂMARA MUN. DE SÃO MIGUEL

Walkei Paulo Pessoa Freitas
TESOUREIRO

SISBB - SISTEMA DE INFORMACOES BANCO DO BRASIL
20/05/2024 - AUTOATENDIMENTO - 11.52.28
1140101140 SEGUNDA VIA 0001
COMPROVANTE DE TRANSFERENCIA
COMPROVANTE DE
TED - TRANSFERENCIA ELETRONICA DISPONIVEL
CLIENTE: CAMARA MUNICIPAL DE SAO M
AGENCIA: 1140-1 CONTA: 31.423-4
==========
FINALIDADE: 01 CREDITO EM CONTA
REMETENTE : CAMARA MUNICIPAL DE SAO M
BANCO: 748 - BCO COOPERATIVO SICREDI S.A.
AGENCIA: 2207-1 - SICREDI NATAL
CONTA: 25.141-0

FAVORECIDO: BOBO CONSTRUCOES E SERVICOS LTDA
CPF/CNPJ: 35.341.731/0001-85
VALOR: R$ 9.707,67
DEBITO EM: 20/05/2024
==========
DOCUMENTO: 052009
AUTENTICACAO SISBB: 6.1B4.BC4.1A2.909.C43

CÂMARA MUNICIPAL
FLS. nº 464

Transação efetuada com sucesso por: JG495414 ALAN CAMPOS ALVES.

CÂMARA MUNICIPAL
FLS. Nº 465

Câmara Municipal de São Miguel
Rua Chico Otaviano, 87 - Centro - CEP: 59920-000 - São Miguel\RN
CNPJ: 08.393.126/0001-85 - Tel: (84) 3353-2073 - Site: www.camarasaomiguel.rn.gov.br

COMPROVANTE DE PROTOCOLO NÚMERO: 2024.05.20.0004

Data\Hora: 20/05/2024 10:04:21

Tipo: SOLICITAÇÃO DE PAGAMENTO

Interessado: CÂMARA MUNICIPAL DE SÃO MIGUEL

Setor de origem: RECEPÇÃO

Responsável: MARIA LAURIANA DA SILVA

2024.05.20.0004

Descrição do protocolo

Solicitação de pagamento referente a 3ª medição referente ao serviço de manutenção e reparos da sede da Câmara Municipal de São Miguel - RN.

REQUERIMENTO: ( ) Deferido ( ) Indeferido DATA: ____/____/_____

ASSINATURA DO RESPONSÁVEL PELO DEFERIMENTO

Consulte o andamento do seu protocolo no nosso site

1 – Para acesso a tramitação processual do documento acima, deverá ser informado na tela de consulta o CPF, em se tratando de pessoa física, ou CNPJ, para pessoa jurídica, acompanhado no número do protocolo acima indicado.

2 – O título foi protocolado sob o nº de ordem acima, que indica a prioridade nos termos da resolução 032/2016 do TCE/RN, sendo que seu Registro depende da análise a ser feita, podendo haver exigências, caso em que o apresentante será comunicado.

3 – O QR CODE, deste comprovante, pode ser usado para acompanhamento do andamento do protocolo.

Maria Lauriana da Silva

MARIA LAURIANA DA SILVA

PROTOCOLO: 2024.05.20.0004 - CÂMARA MUNICIPAL DE SÃO MIGUEL

INTERESSADO: CÂMARA MUNICIPAL DE SÃO MIGUEL

SETOR: RECEPÇÃO

DESCRIÇÃO: SOLICITAÇÃO DE PAGAMENTO REFERENTE A 3ª MEDIÇÃO REFERENTE AO SERVIÇO DE MANUTENÇÃO E REPAROS DA SEDE DA CÂMARA MUNICIPAL DE SÃO MIGUEL - RN.

DATA\HORA: 20/05/2024 10:04:21

2024.05.20.0004

www.camarasaomiguel.rn.gov.br/protocolo_consulta.php?num=2024.05.20.0004&Rpes=2&doc=08393126000185

BOBÔ
ARQUITETURA E ENGENHARIA

CÂMARA MUNICIPAL
FLS. Nº 466
SÃO MIGUEL/RN

À
Câmara Municipal de Vereadores de São Miguel/RN
ASSUNTO: Solicitação de Pagamento de Medição

A empresa **Bobô Construções e Serviços EIRELI – ME inscrita sob CNPJ de n° 35.341.731/0001-85**, vem através deste, solicitar de Vossa Senhoria a realização do pagamento 3° Medição referente a SERVIÇO DE MANUTENÇÃO E REPAROS DA SEDE DA CÂMARA MUNICIPAL DE SÃO MIGUEL-RN.

Na certeza do atendimento de nosso pedido, agradecemos desde já. Atenciosamente.

São Miguel - RN 20, Abril de 2024.

BOBO CONSTRUCOES E SERVICOS LTDA:35341731000185

Assinado de forma digital por BOBO CONSTRUCOES E SERVICOS LTDA:35341731000185

Bobô Construções e Serviços Eireli – ME
CNPJ: 35.341.731/0001-85

Contatos: (84) 9 9957-9320 / 9 9184-3317
IG: @bobo.construcoes / Email: bobôconstrucoes@gmail.com
Av. Raimundo Leonardo de Holanda,260 - Bairro: Vereador Raimundo Pedro
São Miguel - RN

PREFEITURA DE SÃO MIGUEL

Secretaria da Fazenda

NFSe Nota Fiscal de Serviços Eletrônica

Rua Padre Tertuliano Fernandes N° 46 - Centro, CEP 59.920-000 - SÃO MIGUEL - Rio Grande do Norte TEL.: 84-3353-2351 CNPJ: 08.355.463/0001-88

Número da Nota: **00000161**
Competência: **MAI/2024**
Data e Hora Emissão: **17/05/2024 14:22:21**
Código de Verificação: **EX8E-E893H**

CÂMARA MUNICIPAL FLS. Nº 467 SÃO MIGUEL-RN

INFORMAÇÕES FISCAIS

Exigibilidade do ISS:	Regime de Tributação:	Município de Incidência do ISS:	Local da Prestação:
EXIGÍVEL	**SIMPLES NACIONAL**	**SÃO MIGUEL - RN**	**SÃO MIGUEL - RN**

Número do RPS:	Série do RPS:	Tipo do RPS:	Emissão do RPS:	ISS Retido:
				SIM

PRESTADOR DE SERVIÇOS

CPF/CNPJ:	**35.341.731/0001-85**	Inscrição Municipal:	**7400544**
Nome/Razão Social:	**BOBO CONSTRUÇÕES E SERVIÇOS EIRELI**		
Endereço:	**AV. RAIMUNDO LAURINDO DE HOLANDA ,ZONA RURAL. 260**		
Municipio:	**SÃO MIGUEL**	UF: **RN**	CEP: **59920000**
E-mail:	**rafael@contadmin.com.br**	TEL:	**8499579320**

TOMADOR DE SERVIÇOS

CPF/CNPJ:	**08.393.126/0001-85**	Inscrição Municipal:	**5400026**	Inscrição Estadual:	**----**
Nome/Razão Social:	**CÂMARA MUNICIPAL DE SÃO MIGUEL**				
Endereço:	**RUA CHICO OTAVIANO, 87 CENTRO**				
Municipio:	**SÃO MIGUEL**			UF: **RN**	CEP: **59920000**
E-mail:					

CONSTRUÇÃO CIVIL

informações: **NOTA FISCAL REFERENTE AOS SERVIÇO DE MANUTENÇÃO E REPAROS DA SEDE DA CÂMARA MUNICIPAL DE SÃO MIGUEL-RN**

DISCRIMINAÇÃO DOS SERVIÇOS

1.SERVICO DE MANUTENCAO E REPAROS DA SEDE DA CAMARA MUNICIPAL DE SAO MIGUEL-RN #QTD:1 - V.UND.:R$9.940,27 - TOTAL.:R$9.940,27 - DED.:R$3.976,10

VALOR DO ISS: 9.940,27 X 3,90 X 60%= R$ 232,60
BANCO:
CONTA CORRENTE: 25141-0
AGENCIA: 2207
COOPERATIVA SICREDI

ATESTO que os materiais/serviços discriminados neste documento fiscal foram entregues e/ou concluídos a contento nos termos previstos na autorização no dia 17/05/2024, dentro do prazo previsto.

São Miguel/RN, 17/05/2024
Regila Maria de Andrade
Portaria nº 36/2022

VALOR TOTAL DA NOTA = R$ 9.940,27

Atividade Prestada: **4399101 - ADMINISTRAÇÃO DE OBRAS**

Código CNAE: **702 - 702 - Execução, por administração, empreitada ou subempreitada, de obras de construção civil, hidráulica ou elétrica e de outras**

Valor Liquido (R$)	Valor das Deduções (R$)	Base de Cálculo (R$)	Alíquota (%)	Valor do ISS (R$)
9.707,67	3.976,10	5.964,17	3,90%	232,60
COFINS (R$)	**INSS (R$)**	**PIS (R$)**	**CSLL (R$)**	**IRRF (R$)**
0,00	0,00	0,00	0,00	0,00
Outras Retenções(R$)				
0,00				

OUTRAS INFORMAÇÕES5

- Esta NFS-e foi emitida com respaldo na lei vigente.
- O ISS desta NFS-e será RETIDO pelo Tomador de Serviço.
- Optante pelo Simples Nacional.

https://www.tributosmunicipais.com.br/NFE-saomiguel/notaFiscalAction.do?operacao=verificarAutenticidade

Câmara Municipal de São Miguel
Rua Chico Otaviano, 87 - Centro - CEP: 59920-000 - São Miguel\RN
CNPJ: 08.393.126/0001-85 - Tel: (84) 3353-2073 - Site: www.camarasaomiguel.rn.gov.br

CÂMARA MUNICIPAL
FLS. Nº 468
SÃO MIGUEL - RN

COMPROVANTE DE PROTOCOLO NÚMERO: 2024.05.20.0001

Data\Hora: 20/05/2024 09:44:19

Tipo: NOTAS

Interessado: CÂMARA MUNICIPAL DE SÃO MIGUEL

Setor de origem: RECEPÇÃO

Responsável: MARIA LAURIANA DA SILVA

2024.05.20.0001

Descrição do protocolo

Serviços de manuntenção e reparos da sede da Câmara Municipal de São Miguel -RN

REQUERIMENTO: ( ) Deferido ( ) Indeferido DATA: ____/____/_____

_____

ASSINATURA DO RESPONSÁVEL PELO DEFERIMENTO

Consulte o andamento do seu protocolo no nosso site

1 – Para acesso a tramitação processual do documento acima, deverá ser informado na tela de consulta o CPF, em se tratando de pessoa física, ou CNPJ, para pessoa jurídica, acompanhado no número do protocolo acima indicado.

2 – O título foi protocolado sob o nº de ordem acima, que indica a prioridade nos termos da resolução 032/2016 do TCE/RN, sendo que seu Registro depende da análise a ser feita, podendo haver exigências, caso em que o apresentante será comunicado.

3 – O QR CODE, deste comprovante, pode ser usado para acompanhamento do andamento do protocolo.

Maria Lauriana da Silva

MARIA LAURIANA DA SILVA

PROTOCOLO: 2024.05.20.0001 - CÂMARA MUNICIPAL DE SÃO MIGUEL

INTERESSADO: CÂMARA MUNICIPAL DE SÃO MIGUEL

DATA\HORA: 20/05/2024 09:44:19

SETOR: RECEPÇÃO

DESCRIÇÃO: SERVIÇOS DE MANUNTENÇÃO E REPAROS DA SEDE DA CÂMARA MUNICIPAL DE SÃO MIGUEL-RN

2024.05.20.0001

www.camarasaomiguel.rn.gov.br/protocolo_consulta.php?num=2024.05.20.0001&Rpes=2&doc=08393126000185

BOBÔ
ARQUITETURA E ENGENHARIA

CÂMARA MUNICIPAL
FLS. Nº 469
SÃO MIGUEL-RN

FATURA

À CÂMARA MUNICIPAL DE VEREADORES SÃO MIGUEL/RN, DEVE A EMPRESA BOBO CONSTRUÇÕES E SERVIÇOS EIRELI-ME, a importância correspondente ao pagamento referente aos serviços da 3° Medição referente a SERVIÇO DE MANUTENÇÃO E REPAROS DA SEDE DA CÂMARA MUNICIPAL DE SÃO MIGUEL-RN

Valor da medição: R$ 9.940,27
Valor do ISS: R$ 232,60
Valor liquido: R$ 9.707,67

São Miguel - RN, 20 de Maio, 2024.

BOBO CONSTRUCOES E SERVICOS LTDA:35341731000185
Assinado de forma digital por BOBO CONSTRUCOES E SERVICOS LTDA:35341731000185

Bobô Construções e Serviços Eireli – ME
CNPJ: 35.341.731/0001-85

HYAN ESLEY MARTINS BOBO:10171905423
Assinado de forma digital por HYAN ESLEY MARTINS BOBO:10171905423

Hyan Esley Martins Bobô
CPF: 101.719.054-23
CREA: 211513262-9

Anotação de Responsabilidade Técnica - ART
Lei nº 6.496, de 7 de dezembro de 1977

CREA-RN

ART Obra/Serviço
Nº RN20240671642

Conselho Regional de Engenharia e Agronomia do Rio Grande do Norte

INICIAL

CÂMARA MUNICIPAL FLS. Nº 470 SÃO MIGUEL-RN

1. Responsável Técnico

HYAN ESLEY MARTINS BOBO
Título profissional: **ENGENHEIRO CIVIL**
RNP: **2115132629**
Registro: **2115132629RN**

Empresa contratada: **BOBO CONSTRUÇÕES E SERVIÇOS EIRELI**
Registro : **2000060977-RN**

2. Dados do Contrato

Contratante: **CAMARA MUNICIPAL DE SÃO MIGUEL-RN**
CPF/CNPJ: **08.393.126/0001-85**
RUA CHICO OTAVIANO
Nº: **SN**
Complemento:
Bairro: **CENTRO**
Cidade: **São Miguel**
UF: **RN**
CEP: **59920000**

Contrato: **Não especificado**
Celebrado em: **31/01/2024**
Valor: **R$ 75.700,04**
Tipo de contratante: **Pessoa Juridica de Direito Público**
Ação Institucional: **NÃO SE APLICA**

3. Dados da Obra/Serviço

RUA CHICO OTAVIANO
Nº: **SN**
Complemento:
Bairro: **CENTRO**
Cidade: **São Miguel**
UF: **RN**
CEP: **59920000**
Data de Início: **29/01/2024**
Previsão de término: **29/01/2025**
Coordenadas Geográficas: **0, 0**
Finalidade:
Código: **Não Especificado**
Proprietário: **CAMARA MUNICIPAL DE SÃO MIGUEL-RN**
CPF/CNPJ: **08.393.126/0001-85**

4. Atividade Técnica

16 - Execução	Quantidade	Unidade
49 - Execução de obra > CONSTRUÇÃO CIVIL > MATERIAIS DE CONSTRUÇÃO CIVIL > #1.2.5 - DE IMPERMEABILIZAÇÃO APLICADA À CONSTRUÇÃO CIVIL	430,08	m2
49 - Execução de obra > CONSTRUÇÃO CIVIL > INSTALAÇÕES HIDROSSANITÁRIAS > #1.4.2 - DE SISTEMA DE REDES DE ÁGUAS PLUVIAIS	430,08	m2
49 - Execução de obra > ELETROTÉCNICA > INSTALAÇÕES ELÉTRICAS > DE INSTALAÇÕES ELÉTRICAS EM BAIXA TENSÃO > #11.10.1.2 - PARA FINS COMERCIAIS	430,08	m2

Após a conclusão das atividades técnicas o profissional deve proceder a baixa desta ART

5. Observações

SERVIÇO DE MANUTENÇÃO E REPAROS DA SEDE DA CÂMARA MUNICIPAL DE SÃO MIGUEL-RN.

6. Declarações

- Declaro que as atividades sob responsabilidade deste profissional, registradas nesta ART, estão de acordo e se restinguem as minhas atribuições.

7. Entidade de Classe

SEM INDICACAO DE ENTIDADE DE CLASSE

HYAN ESLEY MARTINS BOBO:10171905423
Assinado de forma digital por HYAN ESLEY MARTINS BOBO:10171905423

8. Assinaturas

Declaro serem verdadeiras as informações acima

HYAN ESLEY MARTINS BOBO - CPF: 101.719.054-23

_____, _____ de _____ de _____
Local data

CAMARA MUNICIPAL DE SÃO MIGUEL-RN - CNPJ: 08.393.126/0001-85

9. Informações

* A ART é válida somente quando quitada, mediante apresentação do comprovante do pagamento ou conferência no site do Crea.

10. Valor

Valor da ART: **R$ 262,55** Registrada em: **31/01/2024** Valor pago: **R$ 262,55** Nosso Número: **8204949100**

Certidão de Registro e Quitação Pessoa Física
Lei Federal Nº 5194 de 24 de Dezembro de 1966 **CREA-RN**

Conselho Regional de Engenharia e Agronomia do Rio Grande do Norte

Nº 1432797/2024
Emissão: 15/04/2024
Validade: 31/05/2024
Chave: d4D92

CERTIFICAMOS que o profissional mencionado encontra-se registrado neste Conselho, nos termos da Lei 5.194/66, de 24/12/1966, conforme os dados a seguir. CERTIFICAMOS, ainda, face o estabelecimento nos artigos 68 e 69 da referida Lei, que a referida pessoa física não se encontra em débito com o CREA-RN.

CÂMARA MUNICIPAL FLS. Nº 471 SÃO MIGUEL/RN

Interessado(a)

Profissional: HYAN ESLEY MARTINS BOBO
Registro: 2115132629
CPF: 101.***.***-23
Endereço: **********

Tipo de Registro: Registro Definitivo de Profissional (DIPLOMADO NO PAÍS)
Data de registro: 22/02/2016

Título(s)

GRADUAÇÃO

ENGENHEIRO CIVIL
Atribuição: ARTIGO 7º DA RESOLUÇÃO Nº 218/73, DO CONFEA.
Instituição de Ensino: UNIVERSIDADE POTIGUAR
Data de Formação: 25/01/2016

Descrição

Certidão de Registro e Quitação Pessoa Física

Informações / Notas

- A certidão teve sua validade reduzida em virtude do vencimento do BOLETO de ANUIDADE em Aberto 8205031249. Data de vencimento do boleto: 31/05/2024

- A falsificação deste documento constitui-se em crime previsto no Código Penal Brasileiro, sujeitando o(a) autor(a) à respectiva ação penal.

- CERTIFICAMOS que, caso ocorra(m) alteração(ões) no(s) elemento(s) contido(s) neste documento, esta Certidão perderá a sua validade para todos os efeitos.

- Válido em todo território nacional.

Última Anuidade Paga

Ano: 2023 (1/1)
Parcelamento Ano: 2024 Quantidade de Parcelas Pagas: 1/6

Autos de Infração

Nada consta

Responsabilidades Técnicas

Empresa: BOBO CONSTRUÇÕES E SERVIÇOS EIRELI
Registro: 2000060977
CNPJ: 35.341.731/0001-85
Data Início: 13/01/2020
Data Fim: Indefinido
Data Fim de Contrato: Indefinido
Tipo de Responsabilidade: RESPONSAVEL TÉCNICO

Certidão de Registro e Quitação Pessoa Jurídica
Lei Federal Nº 5194 de 24 de Dezembro de 1966

CREA-RN

Nº 1432800/2024
Emissão: 15/04/2024
Validade: 31/05/2024
Chave: Y1ZB4

Conselho Regional de Engenharia e Agronomia do Rio Grande do Norte

CERTIFICAMOS que a Pessoa Jurídica mencionada encontra-se registrada neste Conselho, nos Termos da Lei 5.194/66, conforme os dados impressos nesta certidão. CERTIFICAMOS, ainda, que a Empresa não se encontra em débito com o Conselho de Engenharia e Agronomia do Rio Grande do Norte - CREA-RN, estando habilitada a exercer suas atividades, circunscrita à(s) atribuição(ões) de seu(s) Responsável(veis) Técnico(s).

Interessado(a)

Empresa: BOBO CONSTRUÇÕES E SERVIÇOS EIRELI

CNPJ: 35.341.731/0001-85

Registro: 2000060977

Categoria: Matriz

Capital Social: R$ 200.000,00

Data do Capital: 16/03/2021

Faixa: 2

Objetivo Social: OBRAS DE TERRAPLENAGEM;
INSTALAÇÃO E MANUTENÇÃO ELÉTRICA; CONSTRUÇÃO DE EDIFÍCIOS; SERVIÇOS DE USINAGEM,
TORNEARIA E SOLDA; DISTRIBUIÇÃO DE ÁGUA POR CAMINHÕES; COLETA DE RESÍDUOS NÃO-PERIGOSOS;
CONSTRUÇÃO DE RODOVIAS E FERROVIAS; OBRAS DE URBANIZAÇÃO -RUAS, PRAÇAS E CALÇADAS;
MONTAGEM DE ESTRUTURAS METÁLICAS; OBRAS DE MONTAGEM INDUSTRIAL; DEMOLIÇÃO DE EDIFÍCIOS;
PERFURAÇÕES E SONDAGENS; INSTALAÇÃO E MANUTENÇÃO DE SISTEMAS CENTRAIS DE AR CONDICIONADO, DE VENTILAÇÃO E REFRIGERAÇÃO; INSTALAÇÕES DE SISTEMA DE PREVENÇÃO CONTRA
INCÊNDIO; OUTRAS OBRAS DE INSTALAÇÕES EM CONSTRUÇÕES NÃO ESPECIFICADAS ANTERIORMENTE; IMPERMEABILIZAÇÃO EM OBRAS DE ENGENHARIA CIVIL; INSTALAÇÃO DE PORTAS, JANELAS,
TETOS, DIVISÓRIAS E ARMÁRIOS EMBUTIDOS DE QUALQUER MATERIAL; OBRAS DE ACABAMENTO EM
GESSO E ESTUQUE; SERVIÇOS DE PINTURA DE EDIFÍCIOS EM GERAL; OBRAS DE FUNDAÇÕES;
ADMINISTRAÇÃO DE OBRAS; SERVIÇOS DE OPERAÇÃO E FORNECIMENTO DE EQUIPAMENTOS PARA
TRANSPORTE E ELEVAÇÃO DE CARGAS E PESSOAS PARA USO EM OBRAS; PERFURAÇÃO E
CONSTRUÇÃO DE POÇOS DE ÁGUA; SERVIÇOS DE ENGENHARIA CIVIL; SERVIÇOS DE CARTOGRAFIA,
TOPOGRAFIA E GEODÉSIA; SERVIÇOS DE DESENHO TÉCNICO RELACIONADOS À ARQUITETURA E
ENGENHARIA; SERVIÇOS DE
PERÍCIA TÉCNICA RELACIONADOS À SEGURANÇA DO TRABALHO ATIVIDADES;
TÉCNICAS RELACIONADAS À ENGENHARIA E ARQUITETURA NÃO ESPECIFICADAS ANTERIORMENTE;
TESTES E ANALISES TÉCNICAS; ALUGUEL DE MAQUINAS E EQUIPAMENTOS PARA CONSTRUÇÃO SEM
OPERADOR, EXCETO ANDAIMES; ALUGUEL DE ANDAIMES; ALUGUEL DE OUTRAS MAQUINAS E
EQUIPAMENTOS COMERCIAIS E INDUSTRIAIS NÃO ESPECIFICADOS ANTERIORMENTE, SEM OPERADOR
SELEÇÃO E AGENCIAMENTO DE MÃO-DE-OBRA; TREINAMENTO EM DESENVOLVIMENTO PROFISSIONAL E
GERENCIAL.

Restrições Relativas ao Objetivo Social: - ADMINISTRAÇÃO DE OBRAS; OBRAS DE URBANIZAÇÃO ? RUAS, PRAÇAS E
CALÇADAS; COLETA DE RESÍDUOS NÃO PERIGOSOS; SERVIÇOS DE
ENGENHARIA; SERVIÇOS DE DESENHO TÉCNICO RELACIONADOS À
ARQUITETURA E ENGENHARIA; TESTES E ANÁLISES TÉCNICAS: Somente
habilitada para as atividades relacionadas à Engenharia Civil.
- INSTALAÇÃO E MANUTENÇÃO ELÉTRICA: Somente habilitada para as prediais em
baixa tensão;
- PERFURAÇÃO E CONSTRUÇÃO DE POÇOS DE ÁGUA: limitadas somente ao poço
do tipo amazonas;
- MONTAGEM DE ESTRUTURAS METÁLICAS: Somente quando não envolver solda;
- NÃO HABILITADA até que apresente responsável técnico com atribuições compatíveis
para as atividades de: ?OBRAS DE MONTAGEM INDUSTRIAL; INSTALAÇÃO E
MANUTENÇÃO DE SISTEMAS CENTRAIS DE AR CONDICIONADO, DE
VENTILAÇÃO E REFRIGERAÇÃO; SERVIÇOS DE OPERAÇÃO DE
EQUIPAMENTOS PARA TRANSPORTE E ELEVAÇÃO DE CARGAS E PESSOAS
PARA USO EM OBRAS; SERVIÇOS DE CARTOGRAFIA E GEODÉSIA; SERVIÇOS
DE PERÍCIA TÉCNICA RELACIONADOS À SEGURANÇA DO TRABALHO;
SERVIÇOS DE USINAGEM, TORNEARIA E SOLDA

Endereço Matriz: AVENIDA RAIMUNDO LAURINDO DE HOLANDA, 260, NUCLEO VEREADOR RAIMUNDO PEDRO, SÃO MIGUEL, RN, 59920000

Tipo de Registro: Registro Definitivo de Empresa

Data Inicial: 13/01/2020

Data Final: Indefinido

Registro Regional: 2200006122DDRN

CÂMARA MUNICIPAL
FLS. Nº 472
SÃO MIGUEL-RN

Descrição

Certidão de Registro e Quitação Pessoa Jurídica

Informações / Notas

- A capacidade técnico-profissional da empresa é comprovada pelo conjunto dos acervos técnicos dos profissionais constantes de seu quadro técnico.

- A certidão teve sua validade reduzida em virtude do vencimento do BOLETO de ANUIDADE em Aberto 8205031263. Data de boleto: 31/05/2024

- Esta certidão perderá a validade caso ocorra qualquer alteração posterior dos elementos cadastrais nela contidos.

A autenticidade desta Certidão pode ser verificada em: http://crea-rn.sitac.com.br/publico/, com a chave: Y1ZB4
Impresso em: 15/04/2024 às 16:02:15 por: adapt

Certidão de Registro e Quitação Pessoa Jurídica
Lei Federal Nº 5194 de 24 de Dezembro de 1966

CREA-RN

Nº 1432800/2024
Emissão: 15/04/2024
Validade: 31/05/2024
Chave: Y1ZB4

Conselho Regional de Engenharia e Agronomia do Rio Grande do Norte

CÂMARA MUNICIPAL FLS. Nº 473 SÃO MIGUEL-RN

Última Anuidade Paga

Ano: 2023 (1/1)

Parcelamento Ano: 2024 Quantidade de Parcelas Pagas: 1/6

Autos de Infração

Nada consta

Responsáveis Técnicos

Profissional: HYAN ESLEY MARTINS BOBO
Registro: 2115132629
CPF: 101.***.***-23
Data Início: 13/01/2020
Data Fim: Indefinido
Data Fim de Contrato: Indefinido
Títulos do Profissional:
ENGENHEIRO CIVIL
Atribuição: ARTIGO 7º DA RESOLUÇÃO Nº 218/73, DO CONFEA.
Tipo de Responsabilidade: RESPONSAVEL TÉCNICO

Sócios

Sócio: HYAN ESLEY MARTINS BOBO
CPF: 101.***.***-23
Função: ENGENHEIRO CIVIL

Aditivos

Descrição: ALTERAÇÃO DO ATO CONSTITUTIVO DE EMPRESA INDIVIDUAL DE RESPONSABILIDADE LIMITADA - EIRELI
Data: 16/03/2021
Órgão de registro de empresa: JUCERN
Protocolo: 4593620/2021

A autenticidade desta Certidão pode ser verificada em: http://crea-rn.sitac.com.br/publico/, com a chave: Y1ZB4
Impresso em: 15/04/2024 às 16:02:15 por: adapt

CÂMARA MUNICIPAL
FLS. Nº 474
SÃO MIGUEL

MINISTÉRIO DA FAZENDA
Secretaria da Receita Federal do Brasil
Procuradoria-Geral da Fazenda Nacional

CERTIDÃO POSITIVA COM EFEITOS DE NEGATIVA DE DÉBITOS RELATIVOS AOS TRIBUTOS FEDERAIS E À DÍVIDA ATIVA DA UNIÃO

Nome: BOBO CONSTRUCOES E SERVICOS LTDA
CNPJ: 35.341.731/0001-85

Ressalvado o direito de a Fazenda Nacional cobrar e inscrever quaisquer dívidas de responsabilidade do sujeito passivo acima identificado que vierem a ser apuradas, é certificado que:

1. constam débitos administrados pela Secretaria da Receita Federal do Brasil (RFB) com exigibilidade suspensa nos termos do art. 151 da Lei nº 5.172, de 25 de outubro de 1966 - Código Tributário Nacional (CTN), ou objeto de decisão judicial que determina sua desconsideração para fins de certificação da regularidade fiscal, ou ainda não vencidos; e

2. não constam inscrições em Dívida Ativa da União (DAU) na Procuradoria-Geral da Fazenda Nacional (PGFN).

Conforme disposto nos arts. 205 e 206 do CTN, este documento tem os mesmos efeitos da certidão negativa.

Esta certidão é válida para o estabelecimento matriz e suas filiais e, no caso de ente federativo, para todos os órgãos e fundos públicos da administração direta a ele vinculados. Refere-se à situação do sujeito passivo no âmbito da RFB e da PGFN e abrange inclusive as contribuições sociais previstas nas alíneas 'a' a 'd' do parágrafo único do art. 11 da Lei nº 8.212, de 24 de julho de 1991.

A aceitação desta certidão está condicionada à verificação de sua autenticidade na Internet, nos endereços <http://rfb.gov.br> ou <http://www.pgfn.gov.br>.

Certidão emitida gratuitamente com base na Portaria Conjunta RFB/PGFN nº 1.751, de 2/10/2014.
Emitida às 10:19:44 do dia 19/02/2024 <hora e data de Brasília>.
Válida até 17/08/2024.
Código de controle da certidão: **E881.F5DC.878A.62E2**
Qualquer rasura ou emenda invalidará este documento.

PODER JUDICIÁRIO
JUSTIÇA DO TRABALHO

CÂMARA MUNICIPAL
FLS. Nº 475
SÃO MIGUEL SC

CERTIDÃO NEGATIVA DE DÉBITOS TRABALHISTAS

Nome: BOBO CONSTRUCOES E SERVICOS LTDA (MATRIZ E FILIAIS)
CNPJ: 35.341.731/0001-85
Certidão nº: 33242809/2024
Expedição: 13/05/2024, às 18:32:46
Validade: 09/11/2024 - 180 (cento e oitenta) dias, contados da data de sua expedição.

Certifica-se que **BOBO CONSTRUCOES E SERVICOS LTDA (MATRIZ E FILIAIS)**, inscrito(a) no CNPJ sob o nº **35.341.731/0001-85**, **NÃO CONSTA** como inadimplente no Banco Nacional de Devedores Trabalhistas.
Certidão emitida com base nos arts. 642-A e 883-A da Consolidação das Leis do Trabalho, acrescentados pelas Leis ns.º 12.440/2011 e 13.467/2017, e no Ato 01/2022 da CGJT, de 21 de janeiro de 2022.
Os dados constantes desta Certidão são de responsabilidade dos Tribunais do Trabalho.
No caso de pessoa jurídica, a Certidão atesta a empresa em relação a todos os seus estabelecimentos, agências ou filiais.
A aceitação desta certidão condiciona-se à verificação de sua autenticidade no portal do Tribunal Superior do Trabalho na Internet (http://www.tst.jus.br).
Certidão emitida gratuitamente.

INFORMAÇÃO IMPORTANTE
Do Banco Nacional de Devedores Trabalhistas constam os dados necessários à identificação das pessoas naturais e jurídicas inadimplentes perante a Justiça do Trabalho quanto às obrigações estabelecidas em sentença condenatória transitada em julgado ou em acordos judiciais trabalhistas, inclusive no concernente aos recolhimentos previdenciários, a honorários, a custas, a emolumentos ou a recolhimentos determinados em lei; ou decorrentes de execução de acordos firmados perante o Ministério Público do Trabalho, Comissão de Conciliação Prévia ou demais títulos que, por disposição legal, contiver força executiva.

PREFEITURA MUNICIPAL DE SÃO MIGUEL

SECRETARIA MUN. DE ADM. FIN. PLAN. E ORÇAMENTO

DEPARTAMENTO DE ADMINISTRAÇÃO TRIBUTÁRIA

Endereço: RUA PADRE TERTULIANO FERNANDES, 46-CENTRO Telefone: (84)3353-2351 CNPJ: 08.355.463/0001-88

CÂMARA MUNICIPAL FLS. Nº 476 SÃO MIGUEL-RN

CERTIDÃO NEGATIVA DE DÉBITOS TRIBUTÁRIOS

CERTIFICO, em cumprimento ao despacho exarado no PROCESSO Nº ****** e com base na legislação em vigor, que o contribuinte mencionado abaixo, está quite com os tributos do cadastro mercantil até a presente data: 17/05/2024

Contribuinte: BOBO CONSTRUÇÕES E SERVIÇOS EIRELI	Inscrição Mercantil: 7400544 Sequencial:
Localização: AV. RAIMUNDO LAURINDO DE HOLANDA, 260, , ZONA RURAL	Referência Loteamento: Cadastro Imobiliário:
Natureza: Tributos Mercantis	Inscrição Imobiliária:

Razão Social:
BOBO CONSTRUÇÕES E SERVIÇOS EIRELI

CNPJ/CPF	Inscrição Estadual	Inscrição Mercantil
35.341.731/0001-85		7400544

Atividade Principal:

4120-4/00 - CONSTRUÇÃO DE EDIFÍCIOS

Atividades Secundárias

2539-0/01 - SERVIÇOS DE USINAGEM, TORNEARIA E SOLDA
3600-6/02 - DISTRIBUIÇÃO DE ÁGUA POR CAMINHÕES
3811-4/00 - COLETA DE RESÍDUOS NÃO-PERIGOSOS
4211-1/01 - CONSTRUÇÃO DE RODOVIAS E FERROVIAS

Início Atividade: 29/10/2019 Validade: 16/06/2024

Observações: Válido por 29 dias.

VIA INTERNET

Para validar a autenticidade desse documento acesse o Portal do Contribuinte.

https://gestor.tributosmunicipais.com.br/redesim/prefeitura/saomiguel//views/publico/portaldocontribuinte/publico/autenticacao/autenticacao.xhtml

E8E57F76751BE8D49AD6153297A8A51F33AEEA74

CÂMARA MUNICIPAL
FLS. Nº 477
SÃO MIGUEL

Voltar Imprimir

CAIXA
CAIXA ECONÔMICA FEDERAL

Certificado de Regularidade do FGTS - CRF

Inscrição: 35.341.731/0001-85
Razão Social: BOBO CONSTRUCOES E SERVICOS EIRELI
Endereço: RUA RAIMUNDO LAURINDO DE HOLANDA 260 / NUCLEO SABINO LEITE / SAO MIGUEL / RN / 59920-000

A Caixa Econômica Federal, no uso da atribuição que lhe confere o Art. 7, da Lei 8.036, de 11 de maio de 1990, certifica que, nesta data, a empresa acima identificada encontra-se em situação regular perante o Fundo de Garantia do Tempo de Servico - FGTS.

O presente Certificado não servirá de prova contra cobrança de quaisquer débitos referentes a contribuições e/ou encargos devidos, decorrentes das obrigações com o FGTS.

Validade:25/04/2024 a 24/05/2024

Certificação Número: 2024042507285680309782

Informação obtida em 13/05/2024 18:28:13

A utilização deste Certificado para os fins previstos em Lei esta condicionada a verificação de autenticidade no site da Caixa: **www.caixa.gov.br**

GOVERNO DO ESTADO DO RIO GRANDE DO NORTE
Secretaria de Estado da Tributação
Procuradoria Geral do Estado

CÂMARA MUNICIPAL
FLS. Nº 478
SÃO MIGUEL-RN

CERTIDÃO CONJUNTA NEGATIVA Nº 8638966
DE DÉBITOS RELATIVOS AOS TRIBUTOS ESTADUAIS E À DÍVIDA ATIVA DO ESTADO

Contribuinte: **BOBO CONSTRUCOES E SERVICOS LTDA**
CNPJ: **35.341.731/0001-85** Inscrição Estadual: **20.529.388-3**

Certificamos que, até a presente data, não constam pendências em nome do sujeito passivo acima especificado, referente a tributos estaduais ou débitos inscritos na Dívida Ativa Estadual, ressalvada à Fazenda Pública o direito de cobrar quaisquer dívidas que venham a ser apuradas.

Esta certidão refere-se exclusivamente à situação do sujeito passivo no âmbito da Secretaria de Estado de Tributação e da Procuradoria Geral do Estado, não abrangendo as taxas e contribuições devidas aos demais órgãos do Estado, exceto se inscritas na Dívida Ativa.

ASPECTOS DE VALIDADE

A autenticidade desta certidão deverá ser verificada na Internet, no endereço https://uvt2.set.rn.gov.br/#/services/autenticidade/certidao-conjunta.

Certidão emitida com base na Resolução Interadministrativa Nº 001, de 09/02/2012 - PGE/SET.

Emitida em **25/04/2024** às **19:00:11** <Horário de Natal/RN>.

Endereço IP: **187.19.233.120**.

Validade até **24/05/2024**.

Certidão emitida gratuitamente.

Atenção: Qualquer rasura ou emenda invalidará este documento.

BOBÔ
ARQUITETURA E ENGENHARIA

CÂMARA MUNICIPAL
FLS. Nº 479
SÃO MIGUEL-RN

DADOS BANCÁRIOS:

Agência: 2207

Conta Corrente: 25141-0

BANCO: COPERATIVA SICREDI

Bobô Construções e Serviços EIRELI-ME

Hyan Esley Martins Bobô

FGTS Digital

Detalhe da Guia Emitida

Empregador: 35.341.731 **Nome Empregador:** BOBO CONSTRUCOES E SERVICOS LTDA **Qtd. Trabalhadores:** 3 **Origem:** Gestão de Guias

Vencimento da Guia: 19/04/2024 **Número da Guia:** 0124032500988790-6 **Emitida por:** 004.990.623-29 - MONICA ESTEVAM PESSOA **Data Emissão:** 25/03/2024 15:01:31 (Brasília)

Relação de Trabalhadores

Estabelecimento: 90.018.33548/70 **Tomador:** Sem Tomador

Comp. Apuração	Comp. Referência	Nome Trabalhador	Matrícula	CPF	Categoria	Vencimento	Tipo Depósito	Base Remuneração Total	Valor FGTS na Guia	Juros	Atualiz. Monetária	Multa	Total
03/2024		ANTONIO MARCONDES DE ALMEIDA	2	115.759.344-50	101	19/04/2024	Mensal	1.865,13	149,21	0,00	0,00	0,00	149,21
03/2024		JOAO CARLOS DO NASCIMENTO LIMA	5	120.140.834-28	101	19/04/2024	Mensal	1.412,00	112,96	0,00	0,00	0,00	112,96
							Total do Tomador	**Sem Tomador**	**3.277,13**	**262,17**	**0,00**	**0,00**	**0,00**	**262,17**
							Total do Estabelecimento	**90.018.33548/70**	**3.277,13**	**262,17**	**0,00**	**0,00**	**0,00**	**262,17**
								Total da Guia	**4.689,13**	**375,13**	**0,00**	**0,00**	**0,00**	**375,13**

CÂMARA MUNICIPAL SÃO MIGUEL DO OESTE FLS. Nº 480

FGTS Digital

Detalhe da Guia Emitida

Empregador: 35.341.731 **Nome Empregador:** BOBO CONSTRUCOES E SERVICOS LTDA **Qtd. Trabalhadores:** 3 **Origem:** Gestão de Guias

Vencimento da Guia: 19/04/2024 **Número da Guia:** 0124032500988790-6 **Emitida por:** 004.990.623-29 - MONICA ESTEVAM PESSOA **Data Emissão:** 25/03/2024 15:01:31 (Brasília)

Relação de Categorias

Estabelecimento: 90.012.29877/76

Comp. Apuração	Categoria	Qtd. Trabalhadores	Base Remuneração Total	FGTS Mensal na Guia	FGTS Rescisório na Guia	Ind. Compensatória na Guia	Juros	Atualiz. Monetária	Multa	Total
03/2024	101	1	1.412,00	112,96	0,00	0,00	0,00	0,00	0,00	112,96
Total do Estabelecimento		**90.012.29877/76**	**1.412,00**	**112,96**	**0,00**	**0,00**	**0,00**	**0,00**	**0,00**	**112,96**

Estabelecimento: 90.018.33548/70

Comp. Apuração	Categoria	Qtd. Trabalhadores	Base Remuneração Total	FGTS Mensal na Guia	FGTS Rescisório na Guia	Ind. Compensatória na Guia	Juros	Atualiz. Monetária	Multa	Total
03/2024	101	2	3.277,13	262,17	0,00	0,00	0,00	0,00	0,00	262,17
Total do Estabelecimento		**90.018.33548/70**	**3.277,13**	**262,17**	**0,00**	**0,00**	**0,00**	**0,00**	**0,00**	**262,17**
		Total da Guia	**4.689,13**	**375,13**	**0,00**	**0,00**	**0,00**	**0,00**	**0,00**	**375,13**

Descrição das categorias:

101 - Empregado - Geral, inclusive o empregado público da administração direta ou indireta contratado pela CLT
102 - Empregado - Trabalhador rural por pequeno prazo da Lei 11.718/2008
103 - Empregado - Aprendiz
104 - Empregado - Doméstico
105 - Empregado - Contrato a termo firmado nos termos da Lei 9.601/1998
106 - Trabalhador temporário - Contrato nos termos da Lei 6.019/1974
107 - Empregado - Contrato de trabalho Verde e Amarelo - sem acordo para antecipação mensal da multa rescisória do FGTS
108 - Empregado - Contrato de trabalho Verde e Amarelo - com acordo para antecipação mensal da multa rescisória do FGTS
111 - Empregado - Contrato de trabalho intermitente
201 - Trabalhador avulso portuário
202 - Trabalhador avulso não portuário
301 - Servidor público titular de cargo efetivo, magistrado, ministro de Tribunal de Contas, conselheiro de Tribunal de Contas e membro do Ministério Público
302 - Servidor público ocupante de cargo exclusivo em comissão
303 - Exercente de mandato eletivo
304 - Servidor público exercente de mandato eletivo, inclusive com exercício de cargo em comissão
305 - Servidor público indicado para conselho ou órgão deliberativo, na condição de representante do governo, órgão ou entidade da administração pública
306 - Servidor público contratado por tempo determinado, sujeito a regime administrativo especial definido em lei própria
307 - Militar
308 - Conscrito
309 - Agente público - Outros
310 - Servidor público eventual
311 - Ministros, juízes, procuradores, promotores ou oficiais de justiça à disposição da Justiça Eleitoral
312 - Auxiliar local
401 - Dirigente Sindical - Informação prestada pelo sindicato
410 - Trabalhador cedido/exercício em outro órgão/juiz auxiliar - Informação prestada pelo cessionário/destino
701 - Contribuinte individual - Autônomo em geral, exceto se enquadrado em uma das demais categorias de contribuinte individual
711 - Contribuinte individual - Transportador autônomo de passageiros
712 - Contribuinte individual - Transportador autônomo de carga
721 - Contribuinte individual - Diretor não empregado, com FGTS
722 - Contribuinte individual - Diretor não empregado, sem FGTS
723 - Contribuinte individual - Empresário, sócio e membro de conselho de administração ou fiscal
731 - Contribuinte individual - Cooperado que presta serviços por intermédio de cooperativa de trabalho
734 - Contribuinte individual - Transportador cooperado que presta serviços por intermédio de cooperativa de trabalho
738 - Contribuinte individual - Cooperado filiado a cooperativa de produção
741 - Contribuinte individual - Microempreendedor individual
751 - Contribuinte individual - Magistrado classista temporário da Justiça do Trabalho ou da Justiça Eleitoral que seja aposentado de qualquer regime previdenciário
761 - Contribuinte individual - Associado eleito para direção de cooperativa, associação ou entidade de classe de qualquer natureza ou finalidade, bem como o síndico ou administrador eleito para exercer atividade de direção condominial, desde que recebam remuneração
771 - Contribuinte individual - Membro de conselho tutelar, nos termos da Lei 8.069/1990
781 - Ministro de confissão religiosa ou membro de vida consagrada, de congregação ou de ordem religiosa
901 - Estagiário
902 - Médico residente
903 - Bolsista, nos termos da Lei 8.958/1994
904 - Participante de curso de formação, como etapa de concurso público, sem vínculo de emprego/estatutário
905 - Atleta não profissional em formação que receba bolsa

CÂMARA MUNICIPAL SÃO MIGUEL FLS. Nº 484

FGTS Digital

Detalhe da Guia Emitida

Empregador: 35.341.731 **Nome Empregador:** BOBO CONSTRUCOES E SERVICOS LTDA **Qtd. Trabalhadores:** 3 **Origem:** Gestão de Guias

Vencimento da Guia: 19/04/2024 **Número da Guia:** 0124032500988790-6 **Emitida por:** 004.990.623-29 - MONICA ESTEVAM PESSOA **Data Emissão:** 25/03/2024 15:01:31 (Brasília)

Relação de Estabelecimentos

Comp. Apuração	Estabelecimento	Qtd. Trabalhadores	Base Remuneração Total	FGTS Mensal na Guia	FGTS Rescisório na Guia	Ind. Compensatória na Guia	Juros	Atualiz. Monetária	Multa	Total
03/2024	90.012.29877/76	1	1.412,00	112,96	0,00	0,00	0,00	0,00	0,00	112,96
03/2024	90.018.33548/70	2	3.277,13	262,17	0,00	0,00	0,00	0,00	0,00	262,17
		Total da Guia	**4.689,13**	**375,13**	**0,00**	**0,00**	**0,00**	**0,00**	**0,00**	**375,13**

CÂMARA MUNICIPAL SÃO MIGUEL FLS. Nº 482

FGTS Digital

Detalhe da Guia Emitida

Empregador: 35.341.731 **Nome Empregador:** BOBO CONSTRUCOES E SERVICOS LTDA **Qtd. Trabalhadores:** 3 **Origem:** Gestão de Guias

Vencimento da Guia: 19/04/2024 **Número da Guia:** 0124032500988790-6 **Emitida por:** 004.990.623-29 - MONICA ESTEVAM PESSOA **Data Emissão:** 25/03/2024 15:01:31 (Brasília)

Relação de Tipos de Valor

Estabelecimento: 90.012.29877/76

Comp. Apuração	Tipo de Valor	Qtd. Trabalhadores	Base Remuneração Total	FGTS Mensal na Guia	FGTS Rescisório na Guia	Ind. Compensatória na Guia	Juros	Atualiz. Monetária	Multa	Total
03/2024	11 - FGTS mensal	1	1.412,00	112,96	0,00	0,00	0,00	0,00	0,00	112,96
	Total do Estabelecimento	**90.012.29877/76**	**1.412,00**	**112,96**	**0,00**	**0,00**	**0,00**	**0,00**	**0,00**	**112,96**

Estabelecimento: 90.018.33548/70

Comp. Apuração	Tipo de Valor	Qtd. Trabalhadores	Base Remuneração Total	FGTS Mensal na Guia	FGTS Rescisório na Guia	Ind. Compensatória na Guia	Juros	Atualiz. Monetária	Multa	Total
03/2024	11 - FGTS mensal	2	3.277,13	262,17	0,00	0,00	0,00	0,00	0,00	262,17
	Total do Estabelecimento	**90.018.33548/70**	**3.277,13**	**262,17**	**0,00**	**0,00**	**0,00**	**0,00**	**0,00**	**262,17**
		Total da Guia	**4.689,13**	**375,13**	**0,00**	**0,00**	**0,00**	**0,00**	**0,00**	**375,13**



FGTS Digital

Detalhe da Guia Emitida

Empregador: 35.341.731 **Nome Empregador:** BOBO CONSTRUCOES E SERVICOS LTDA **Qtd. Trabalhadores:** 3 **Origem:** Gestão de Guias

Vencimento da Guia: 19/04/2024 **Número da Guia:** 0124032500988790-6 **Emitida por:** 004.990.623-29 - MONICA ESTEVAM PESSOA **Data Emissão:** 25/03/2024 15:01:31 (Brasília)

Relação de Tomadores de Serviço

Tomador: Sem Tomador

Comp. Apuração	Qtd. Trabalhadores	Base Remuneração Total	FGTS Mensal na Guia	FGTS Rescisório na Guia	Ind. Compensatória na Guia	Juros	Atualiz. Monetária	Multa	Total
03/2024	3	4.689,13	375,13	0,00	0,00	0,00	0,00	0,00	375,13
	Total da Guia	**4.689,13**	**375,13**	**0,00**	**0,00**	**0,00**	**0,00**	**0,00**	**375,13**

CÂMARA MUNICIPAL SÃO MIGUEL FLS. Nº 484

CÂMARA MUNICIPAL FLS. Nº 485 SÃO MIGUEL

CÂMARA MUNICIPAL DE São Miguel

ESTADO DO RIO GRANDE DO NORTE
CÂMARA MUNICIPAL DE SÃO MIGUEL-RN
CNPJ: 08.393.126/0001-85
Contato: (84) 2129-0158 Email: administrativo@camarasaomiguel.rn.gov.br

OBRA: MANUTENÇÃO E PINTURA DA CÂMARA MUNICIPAL DE SÃO MIGUEL-RN
LOCAL DA OBRA: RUA FRANCISCO OTAVIANO, CENTRO, 87 CEP:59.920.000 SÃO MIGUEL-RN
PROPRIETARIO: CÂMARA MUNICIPAL DE SÃO MIGUEL-RN
BANCOS ULTILIZADOS: SINAPI/RN 02/2023 ORSE/SE 02/2023 E SEINFRA 026
BDI : 20,50% (vinte nteiros e cinquenta decimos porcentual)

BOLETIM DE MEDIÇÃO - MEDIÇÃO 03

Item	DISCRIMINAÇÃO DOS SERVIÇOS DO ORÇAMENTO	DISPENSA DE LICITAÇÃO				EXECUTADO FISICO (Quantidade)			EXECUTADO FINANCEIRO (R$)		
		Unid	Qtde	P.Unit.com bdi	P.Total	Acumulado até o período anterior	Medido no período	Acumulado incluindo o período	Acumulado até o período anterior	Medido no período	Acumulado incluindo o período
1	SERVIÇOS PRELIMINARES	0	0,00	0,00	4.817,18	0,00	0,00	0,00	R$ 4.817,19	R$ 0,00	R$ 4.817,18
1.1	PLACA DE OBRA EM CHAPA DE ACO GALVANIZADO	m²	6,00	370,13	2.220,78	6,00	0,00	6,00	R$ 2.220,78	R$ 0,00	R$ 2.220,78
1.2	DEMOLIÇÃO DE ARGAMASSAS, DE FORMA MANUAL, SEM REAPROVEITAMENTO. AF_12/2017	m²	144,72	3,51	507,96	144,72	0,00	144,72	R$ 507,97	R$ 0,00	R$ 507,97
1.3	DEMOLIÇÃO DE REVESTIMENTO CERÂMICO, DE FORMA MANUAL, SEM REAPROVEITAMENTO. AF_12/2017	m²	86,91	24,03	2.088,44	86,91	0,00	86,91	R$ 2.088,45	R$ 0,00	R$ 2.088,45
2	CORREÇÃO DE REBOCO E APLICAÇÃO DE MASSA CORRIDA	0	0,00	0,00	10.447,32	0,00	0,00	0,00	R$ 10.447,34	R$ 0,00	R$ 10.447,32
2.1	INTERNO E EXTERNO PV TERREO	0	0,00	0,00	10.447,32	0,00	0,00	0,00	R$ 10.447,34	R$ 0,00	R$ 10.447,32
2.1.1	IMPERMEABILIZAÇÃO DE PAREDES COM ARGAMASSA DE CIMENTO E AREIA, COM ADITIVO IMPERMEABILIZANTE, E = 2CM. AF_06/2018	m²	144,72	46,54	6.735,26	144,72	0,00	144,72	R$ 6.735,27	R$ 0,00	R$ 6.735,27
2.1.2	Impermeabilização de alicerce e viga baldrame com 2 demãos de tinta asfáltica tipo Neutrol da Vedacit ou similar, exceto argamassa impermeabilização	m²	144,72	25,65	3.712,06	144,72	0,00	144,72	R$ 3.712,07	R$ 0,00	R$ 3.712,07
3	PINTURA INTERNA E EXTERNA	0	0,00	0,00	26.373,05	0,00	0,00	0,00	R$ 18.239,13	R$ 8.133,94	R$ 26.373,05
3.1	APLICAÇÃO MANUAL DE PINTURA COM TINTA LÁTEX ACRÍLICA EM PAREDES, DUAS DEMÃOS. AF_06/2014	m²	1.469,06	13,09	19.229,99	946,73	522,33	1469,06	R$ 12.392,70	R$ 6.837,30	R$ 19.229,99
3.2	APLICAÇÃO MANUAL DE PINTURA COM TINTA LÁTEX ACRÍLICA EM TETO, DUAS DEMÃOS. AF_06/2014	m²	194,31	15,26	2.965,17	130,20	64,11	194,31	R$ 1.986,85	R$ 978,32	R$ 2.965,17
3.3	APLICAÇÃO E LIXAMENTO DE MASSA LÁTEX EM PAREDES, DUAS DEMÃOS. AF_06/2014	m²	144,72	15,79	2.285,12	124,56	20,16	144,72	R$ 1.966,80	R$ 318,33	R$ 2.285,13
3.4	APLICAÇÃO E LIXAMENTO DE MASSA LÁTEX EM TETO, UMA DEMÃO. AF_06/2014	m²	86,31	21,93	1.892,77	86,31	0,00	86,31	R$ 1.892,78	R$ 0,00	R$ 1.892,78
4	FORRO E TELHADO	0	0,00	0,00	17.335,81	0,00	0,00	0,00	R$ 17.335,82	R$ 0,00	R$ 17.335,81
4.1	FORRO EM PLACAS DE GESSO, PARA AMBIENTES COMERCIAIS. AF_05/2017_PS	m²	25,40	42,91	1.089,91	25,40	0,00	25,40	R$ 1.089,91	R$ 0,00	R$ 1.089,91
4.2	Impermeabilização c/ manta asfáltica aluminizada 3mm, estruturada com não-tecido de poliéster, inclusive aplicação de 1 demão de primer	m²	92,05	135,27	12.451,60	92,05	0,00	92,05	R$ 12.451,60	R$ 0,00	R$ 12.451,60
4.3	PISO CIMENTADO, TRAÇO 1:3 (CIMENTO E AREIA), ACABAMENTO LISO, ESPESSURA 2,0 CM, PREPARO MECÂNICO DA ARGAMASSA. AF_09/2020	m²	92,05	41,22	3.794,30	92,05	0,00	92,05	R$ 3.794,30	R$ 0,00	R$ 3.794,30
5	REVISÃO DE COBERTURA	0	0,00	0,00	9.662,75	0,00	0,00	0,00	R$ 9.662,55	R$ 0,00	R$ 9.662,55
5.1	RETELHAMENTO C/ TELHA CERÂMICA ATE 20% NOVA	m²	193,72	49,88	9.662,75	193,72	0,00	193,72	R$ 9.662,55	R$ 0,00	R$ 9.662,55
6	SUBSTITUIÇÃO DE CALHA	0	0,00	0,00	3.395,00	0,00	0,00	0,00	R$ 3.395,00	R$ 0,00	R$ 3.395,00

6.1	CALHA EM CHAPA DE AÇO GALVANIZADO NÚMERO 24, DESENVOLVIMENTO DE 50 CM, INCLUSO TRANSPORTE VERTICAL. AF_07/2019	M	35,00	97,00	3.395,00	35,00	0,00	35,00	**R$ 3.395,00**	R$ 0,00	R$ 3.395,00
7	**INSTALAÇÕES ELÉTRICA**	**0**	**0,00**	**0,00**	**1.139,60**	**0,00**	**0,00**	**0,00**	**R$ 1.139,60**	**R$ 0,00**	**R$ 1.139,60**
7.1	Luminária Painel Led embutir 18w quadrada, 6000k da G-light ou similar - Rev 01_11/2021	un	14,00	81,40	1.139,60	14,00	0,00	14,00	**R$ 1.139,60**	R$ 0,00	R$ 1.139,60
8	**DIVERSOS**	**0**	**0,00**	**0,00**	**1.806,33**	**0,00**	**0,00**	**0,00**	**R$ 0,00**	**R$ 1.806,33**	**R$ 1.806,33**
8.1	LIMPEZA FINAL DA OBRA	m²	430,08	4,20	1.806,33	0,00	430,08	430,08	**R$ 0,00**	R$ 1.806,34	R$ 1.806,34
	TOTAIS				**74.977,04**				**R$ 65.036,63**	**R$ 9.940,27**	**R$ 74.977,04**

CÂMARA MUNICIPAL SÃO MIGUEL FLS. Nº 486

CÂMARA MUNICIPAL
FLS. Nº 487
SÃO MIGUEL (RN)

São Miguel

ESTADO DO RIO GRANDE DO NORTE
CÂMARA MUNICIPAL DE SÃO MIGUEL-RN
CNPJ: 08.393.126/0001-85
Contato: (84) 2129-0158 Email: administrativo@camarasaomiguel.rn.gov.br

OBRA: MANUTENÇÃO E PINTURA DA CÂMARA MUNICIPAL DE SÃO MIGUEL-RN
LOCAL DA OBRA: RUA FRANCISCO OTAVIANO, CENTRO, 87 CEP:59.920.000 SÃO MIGUEL-RN
PROPRIETARIO: CÂMARA MUNICIPAL DE SÃO MIGUEL-RN
BANCOS ULTILIZADOS: SINAPI/RN 02/2023 ORSE/SE 02/2023 E SEINFRA 026
BDI : 20,50% (vinte nteiros e cinquenta decimos porcentual)

LEGENDA: C= Comprimento - L= Largura - H= Altura - E= Espessura - N= nº de repetições - A= Área - V= Volume - Pi= 3,1416 - P= Peso específico - R= Raio - I=Inclinação

3	**PINTURA INTERNA E EXTERNA**									
3.1	88489	APLICAÇÃO MANUAL DE PINTURA COM TINTA LÁTEX ACRÍLICA EM PAREDES, DUAS DEMÃOS. AF_06/2014						Unidade:	m²
		Locais:	C	L	H	A	N	SUBTOTAL	TOTAL
		ENTRADA PRINCIPAL CAMARA	0,75		0,40	0,30	1,00	0,30	**522,33**
		RECEPÇÃO	5,00	7,62	2,70	34,07	1,00	34,07	
		SALA DO PRESIDENTE	7,68	9,06	2,70	45,20	1,00	45,20	
		GABINETE 05	7,68	4,44	2,70	32,72	1,00	32,72	
		GABINETE 06	7,68	4,40	2,70	32,62	1,00	32,62	
		GABINETE 07	7,68	4,42	2,70	32,67	1,00	32,67	
		GABINETE 08	7,68	6,20	2,70	37,48	1,00	37,48	
		GABINETE 09	7,68	5,88	2,70	36,61	1,00	36,61	
		GABINETE 10	7,68	4,18	2,70	32,02	1,00	32,02	
		GABINETE 11	7,68	4,52	2,70	32,94	1,00	32,94	
		GABINETE 12	6,60	4,98	2,70	31,27	1,00	31,27	
		GABINETE 13	6,60	2,63	2,70	24,92	1,00	24,92	
		GABINETE 14	6,60	2,63	2,70	24,92	1,00	24,92	
		DESCONTOS GABINETES PORTAS	0,80		2,10	1,68	19,00	31,92	
		DESCONTOS GABINETES JANELAS	2,00		1,50	3,00	1,00	3,00	
		PLENARIO E CORREDOR	59,56	8,85	2,70	184,71	1,00	184,71	
		DESCONTOS PLENARIO	0,80		2,10	1,68	14,00	23,52	
		DESCONTOS PORTAS	0,80		2,10	1,68	1,00	1,68	
3.2	88488	APLICAÇÃO MANUAL DE PINTURA COM TINTA LÁTEX ACRÍLICA EM TETO, DUAS DEMÃOS. AF_06/2014						Unidade:	m²
		Locais:	C	L	H	A	N	SUBTOTAL	TOTAL
		GESSSO DO PAV TERREO E SUPERIOR				64,11	1,00	64,11	**64,11**
3.3	88497	APLICAÇÃO E LIXAMENTO DE MASSA LÁTEX EM PAREDES, DUAS DEMÃOS. AF_06/2014						Unidade:	M2
		Locais:	C	L	H	A	N	SUBTOTAL	TOTAL
		PLENARIO	10,44	6,36	1,20		1,00	20,16	**20,16**
8	**DIVERSOS**								
8.1	9537	LIMPEZA FINAL DA OBRA						Unidade:	M²
		Locais:	C	L	H	A	N	SUBTOTAL	TOTAL
		OBRA				430,08	430,08	430,08	**430,08**

CÂMARA MUNICIPAL
FLS. Nº 488
SÃO MIGUEL/RN

ESTADO DO RIO GRANDE DO NORTE
CÂMARA MUNICIPAL DE SÃO MIGUEL-RN
CNPJ: 08.393.126/0001-85
Contato: (84) 2129-0158 Email: administrativo@camarasaomiguel.rn.gov.br

OBRA: MANUTENÇÃO E PINTURA DA CÂMARA MUNICIPAL DE SÃO MIGUEL-RN
LOCAL DA OBRA: RUA FRANCISCO OTAVIANO, CENTRO, 87 CEP:59.920.000 SÃO MIGUEL-RN
PROPRIETARIO: CÂMARA MUNICIPAL DE SÃO MIGUEL-RN



PINTURA DAS PAREDES

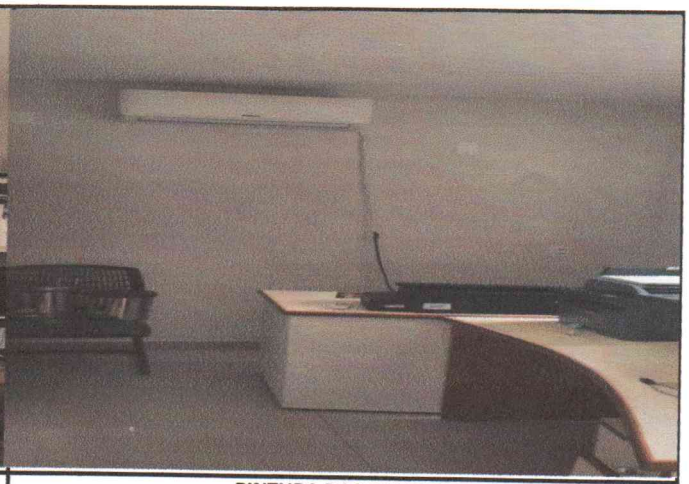

PINTURA DAS PAREDES

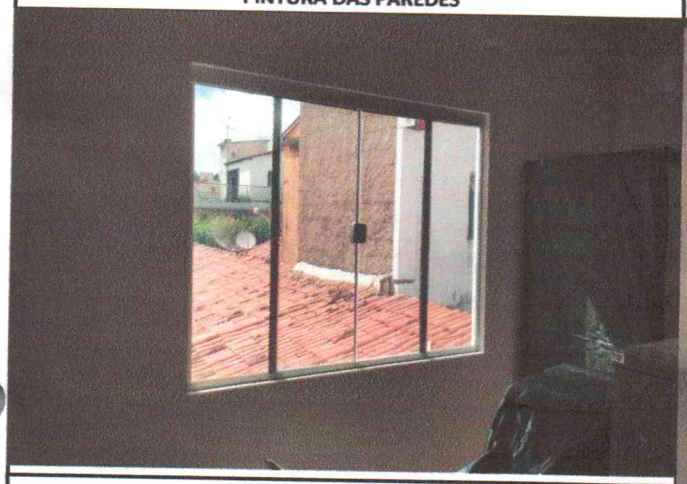

PINTURA DAS PAREDES



PINTURA DAS PAREDES





CÂMARA MUNICIPAL
FLS. Nº 489
SÃO MIGUEL (RJ)

PINTURA DAS PAREDES

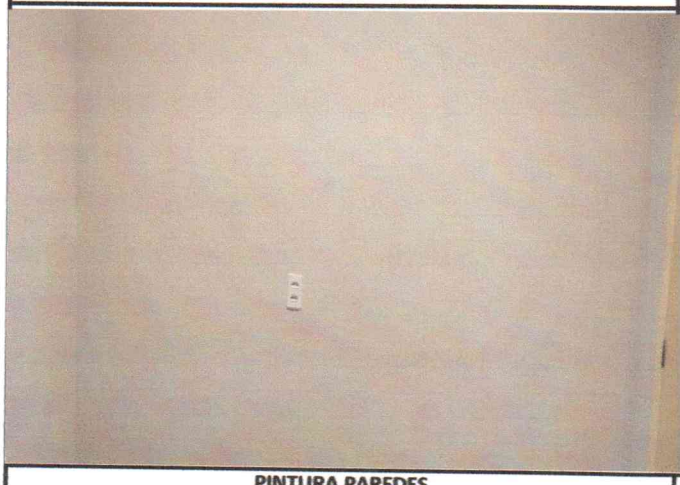

PINTURA DAS PAREDES



PINTURA PAREDES



PINTURA DAS PAREDES



PINTURA DAS PAREDES



PINTURA DAS PAREDES



PINTURA GABINETE

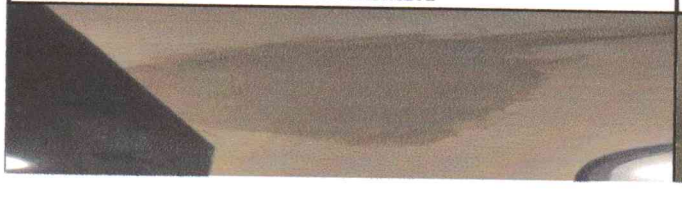

PINTURA GABINETE



CÂMARA MUNICIPAL
FLS. Nº 490
SÃO MIGUEL/RN

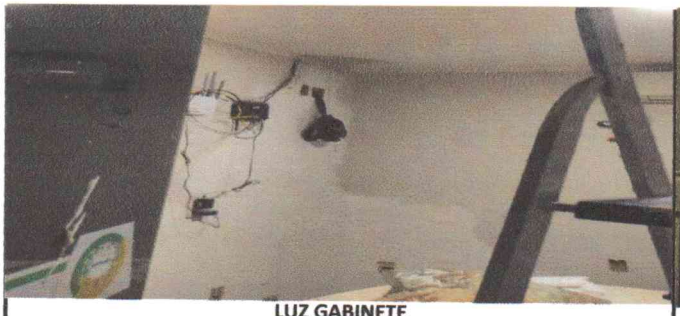

LUZ GABINETE



LUZ GABINETE



CÂMARA MUNICIPAL DE São Miguel — PALÁCIO JOÃO PESSOA DE AMORIM

DIÁRIO DE OBRAS

BOBO — ARQUITETURA E ENGENHARIA

DIÁRIO DE OBRAS Nº: 001/2022 TRÊS VIAS: 1ª VIA - EMPRESA ; 2ª VIA - FISCALIZAÇÃO ; 3ª VIA - PROCESSO DE MEDIÇÃO E FATURA DE PAGAMENTO	RESPONSÁVEL PELA FISCALIZAÇÃO: CÂMARA MUNICIPAL DE VEREADORES DE SÃO MIGUEL-RN	FOLHA Nº: 015	DATA / PERÍODO :	29/04/2024 a 03/05/2024

CONTRATANTE	CONTRATADA	INSTRUMENTO CONTRATUAL	DIAS DA SEMANA
CÂMARA MUNICIPLA DE VEREADORES DE SÃO MIGUEL-RN	BOBO CONSTRUÇÕES E SERVIÇOS EIRELI-ME	CONTRATO Nº	T Q Q S S D
		DATA DA ASSINATURA CONTRATO: 29/01/2024	PERÍODO: DIURNO / NOTURNO: DIURNO
-	VALOR DO CONTRATO: R$ 74.977,04	C.N.O. (INSS) DA OBRA Nº: -	

OBJETO: SERVIÇO DE MANUTENÇÃO E REPAROS DA SEDE DA CÂMARA MUNICIPAL DE SÃO MIGUEL-RN

LOCAIS E/OU TRECHOS DOS SERVIÇOS EM ANDAMENTO:	ANOTAÇÃO DE RESPONSÁBILIDADE TÉCNICA (ART) CREA RN Nº	
RUA FRANCISCO OTAVIANO		RN20240671642

DATA DE INICIO CONFORME ORDEM DE SERVIÇOS	PRAZO (DIAS) VIGÊNCIA CONTRATUAL	DATA CONCLUSÃO CONFORME ORDEM DE SERVIÇOS	PRAZO (DIAS) DECORRIDOS CONFORME ASSINATURA DE CONTRATO	PRAZO(DIAS) DECORRIDOS CONF. ORDEM SERVIÇOS	PRAZO (DIAS) RESTANTES CONFORME ASSINATURA DE CONTRATO	CONDIÇÕES CLIMÁTICAS	CASO TEMPO CHUVOSO QTDE. DE HORAS PREJUDICADAS
29/01/2024	56	25/03/2024	95	95	-39	SOL	0

	MÃO DE OBRA DIRETA	1	MÃO DE OBRA INDIRETA	0	EQUIPAMENTOS	7	VEÍCULOS	0	DIVERSOS	
	Eng. Civil Residente	1	Comprador (Eng.Civil Terceirizado	-	Estação total	1		-	Café	Terceirizado
2	Servente	-	Eng. de Segurança	-	Nivel topográfico	-		-	Almoço	Terceirizado
	Aux. Topografia	-	Téc. de Segurança	-	Caminhão Comboio	-			Jantar	Terceirizado
	Serralheiro	-	Téc. Edificações	-	Compact. Placa CM 13	-			Lanche	Terceirizado
	Apontador	-	Assist. Administrativo	-	Rolo Compactador	-			Água	Terceirizado
	Laboratorista	-	Almoxarife	-	Moto niveladora	-			Casa	
	Eletricista	-	Aux. Laboratório	-	Trator de esteira	-			Gasolina	Litros
	Encarregado Geral	-	Vigia noturno (Terceirizado)	-	Caminhão Pipa	-			Lubrificante	-
	Ferreiro	-	Desenhista (CAD)	-	Trator de Pneu	-			Diesel	Litros
	Op. Betoneira	-	Porteiro	-	Rompedor de Concreto	-			Hotel	-
	Op. Trator de Pneu	-	Controller	-	Escoras Metálicas	-			Alojamento	
	Aux. de Almoxarife	-	Coordenador de QSMS	-	Caminhão Basculante	-				
	Bombeiro	-	Tópografo (Terceirizado)	-	Gerador de Energia	-				
	Pintor	-	Téc. de Informática	-	Andaimes Metálicos	4				
	Greidista	-	Departamento pessoal	-	Mini Carregadeira	-				
	Mecânico	-	Consultor de QSMS	-	Betoneira	-				
1	Pedreiro	-	Motorista Socorrista	-	Caminhão Munk	-				
	Calceteiro	-	Engenheiro Mecânico	-	Retro Escavadeira	-				
	Carpinteiro	-	Op. Munk (terceirizado)	-	Compact. Pula pula	-				
1	Mestre de Obras	-	Op. Rolo Comp. (terceirizado)	-	Serra Mármore/Lixadeira	1				
	Op. Escavadeira	-	Op. Moto niveladora (terceirizado)	-	Furadeira de Impacto	1				
	Op. Trator Esteira	-	Op.de Retro Escav.(terceirizad	-	Máquina de Solda	-				
	Enc. De Campo	-	Op. Trator de Pneu (terceirizado)	-	Plataformas Metálicas	-				

ITEM	OBSERVAÇÕES, ANDAMENTOS E OCORRÊNCIAS (USO DA EMPRESA)	Detalhes / Documentos em Anexo:	X	sim		não
	CONTINUAÇÃO DO SERVIÇOS DE ELETRICA DOS ARCONDICIONADOS					
2.0	CONTINUAÇÃO DOS SERVIÇOS DE PINTURA E SELADOR					
3.0	CONTINUAÇÃO DO SERVIÇOS DE ELETRICA DOS ARCONDICIONADOS					
4.0	INSTALAÇÃO DE QUADRO DE ENERGIA E DISJUNTORES					
5.0	INSTALAÇÃO DE RUFOS					

CÂMARA MUNICIPAL FLS. Nº 491 SÃO MIGUEL/RN

OBSERVAÇÕES (PREENCHIMENTO PARA USO DA FISCALIZAÇÃO)

ASS. RESPONSÁVEL TÉCNICO DA EMPRESA:

HYAN ESLEY MARTINS BOBO:10171905423

Assinado de forma digital por HYAN ESLEY MARTINS BOBO:10171905423

CARIMBO E VISTO DA FISCALIZAÇÃO:

CÂMARA MUNICIPAL DE São Miguel — PALÁCIO JOÃO PESSOA DE AMORIM

DIÁRIO DE OBRAS

BOBO — ARQUITETURA E ENGENHARIA

DIÁRIO DE OBRAS Nº: 001/2022	RESPONSÁVEL PELA FISCALIZAÇÃO: CÂMARA MUNICIPAL DE VEREADORES DE SÃO MIGUEL-RN	FOLHA Nº: 014	DATA / PERÍODO :	22/04/2024 a 26/04/2024
TRÊS VIAS: 1ª VIA - EMPRESA ; 2ª VIA - FISCALIZAÇÃO ; 3ª VIA - PROCESSO DE MEDIÇÃO E FATURA DE PAGAMENTO				

CONTRATANTE	CONTRATADA	INSTRUMENTO CONTRATUAL	DIAS DA SEMANA
CÂMARA MUNICIPLA DE VEREADORES DE SÃO MIGUEL-RN	BOBO CONSTRUÇÕES E SERVIÇOS EIRELI-ME	CONTRATO Nº	T Q Q S S D
		DATA DA ASSINATURA CONTRATO: 29/01/2024	PERÍODO: DIURNO / NOTURNO: DIURNO
-	VALOR DO CONTRATO: R$ 74.977,04	C.N.O. (INSS) DA OBRA Nº: -	

OBJETO: SERVIÇO DE MANUTENÇÃO E REPAROS DA SEDE DA CÂMARA MUNICIPAL DE SÃO MIGUEL-RN

LOCAIS E/OU TRECHOS DOS SERVIÇOS EM ANDAMENTO:	ANOTAÇÃO DE RESPONSÁBILIDADE TÉCNICA (ART) CREA RN Nº
RUA FRANCISCO OTAVIANO	RN20240671642

DATA DE INICIO CONFORME ORDEM DE SERVIÇOS	PRAZO (DIAS) VIGÊNCIA CONTRATUAL	DATA CONCLUSÃO CONFORME ORDEM DE SERVIÇOS	PRAZO (DIAS) DECORRIDOS CONFORME ASSINATURA DE CONTRATO	PRAZO(DIAS) DECORRIDOS CONF. ORDEM SERVIÇOS	PRAZO (DIAS) RESTANTES CONFORME ASSINATURA DE CONTRATO	CONDIÇÕES CLIMÁTICAS	CASO TEMPO CHUVOSO QTDE. DE HORAS PREJUDICADAS
29/01/2024	56	25/03/2024	88	88	-32	SOL	0

	MÃO DE OBRA DIRETA	1	MÃO DE OBRA INDIRETA	0	EQUIPAMENTOS	7	VEÍCULOS	0	DIVERSOS	
	Eng. Civil Residente	1	Comprador (Eng.Civil Terceirizado	-	Estação total	1		-	Café	Terceirizado
2	Servente	-	Eng. de Segurança	-	Nível topográfico	-		-	Almoço	Terceirizado
	Aux. Topografia	-	Téc. de Segurança	-	Caminhão Comboio	-			Jantar	Terceirizado
	Serralheiro	-	Téc. Edificações	-	Compact. Placa CM 13	-			Lanche	Terceirizado
	Apontador	-	Assist. Administrativo	-	Rolo Compactador	-			Água	Terceirizado
	Laboratorista	-	Almoxarife	-	Moto niveladora	-			Casa	
	Eletricista	-	Aux. Laboratório	-	Trator de esteira	-			Gasolina	Litros
	Encarregado Geral	-	Vigia noturno (Terceirizado)	-	Caminhão Pipa	-			Lubrificante	-
	Ferreiro	-	Desenhista (CAD)	-	Trator de Pneu	-			Diesel	Litros
	Op. Betoneira	-	Porteiro	-	Rompedor de Concreto	-			Hotel	-
	Op. Trator de Pneu	-	Controller	-	Escoras Metálicas	-			Alojamento	
	Aux. de Almoxarife	-	Coordenador de QSMS	-	Caminhão Basculante	-				
	Bombeiro	-	Tópografo (Terceirizado)	-	Gerador de Energia	-				
	Pintor	-	Téc. de Informática	-	Andaimes Metálicos	4				
	Greidista	-	Departamento pessoal	-	Mini Carregadeira	-				
	Mecânico	-	Consultor de QSMS	-	Betoneira	-				
1	Pedreiro	-	Motorista Socorrista	-	Caminhão Munk	-				
	Calceteiro	-	Engenheiro Mecânico	-	Retro Escavadeira	-				
	Carpinteiro	-	Op. Munk (terceirizado)	-	Compact. Pula pula	-				
1	Mestre de Obras	-	Op. Rolo Comp. (terceirizado)	-	Serra Mármore/Lixadeira	1				
	Op. Escavadeira	-	Op. Moto niveladora (terceirizado)	-	Furadeira de Impacto	1				
	Op. Trator Esteira	-	Op.de Retro Escav.(terceirizad	-	Máquina de Solda	-				
	Enc. De Campo	-	Op. Trator de Pneu (terceirizado)	-	Plataformas Metálicas	-				

ITEM	OBSERVAÇÕES, ANDAMENTOS E OCORRÊNCIAS (USO DA EMPRESA)	Detalhes / Documentos em Anexo: X sim	não
	CONTINUAÇÃO DO SERVIÇOS DE ELETRICA DOS ARCONDICIONADOS		
2.0	CONTINUAÇÃO DOS SERVIÇOS DE PINTURA E SELADOR		
3.0	CONTINUAÇÃO DO SERVIÇOS DE ELETRICA DOS ARCONDICIONADOS		
4.0			
5.0			

CÂMARA MUNICIPAL FLS. Nº 492 SÃO MIGUEL/RN

OBSERVAÇÕES (PREENCHIMENTO PARA USO DA FISCALIZAÇÃO)

ASS. RESPONSÁVEL TÉCNICO DA EMPRESA:

HYAN ESLEY MARTINS BOBO:10171905423 — Assinado de forma digital por HYAN ESLEY MARTINS BOBO:10171905423

CARIMBO E VISTO DA FISCALIZAÇÃO:

CÂMARA MUNICIPAL DE São Miguel

DIÁRIO DE OBRAS

BOBO ARQUITETURA E ENGENHARIA

DIÁRIO DE OBRAS Nº: 001/2022	RESPONSÁVEL PELA FISCALIZAÇÃO: CÂMARA MUNICIPAL DE VEREADORES DE SÃO MIGUEL-RN	FOLHA Nº: 013	DATA / PERÍODO:	15/04/2024 a 19/04/2024
TRÊS VIAS: 1ª VIA - EMPRESA ; 2ª VIA - FISCALIZAÇÃO ; 3ª VIA - PROCESSO DE MEDIÇÃO E FATURA DE PAGAMENTO				

CONTRATANTE	CONTRATADA	INSTRUMENTO CONTRATUAL	DIAS DA SEMANA
CÂMARA MUNICIPLA DE VEREADORES DE SÃO MIGUEL-RN	BOBO CONSTRUÇÕES E SERVIÇOS EIRELI-ME	CONTRATO Nº	T Q Q S S D
		DATA DA ASSINATURA CONTRATO: 29/01/2024	PERÍODO: DIURNO / NOTURNO: DIURNO
-	VALOR DO CONTRATO: R$ 74.977,04	C.N.O. (INSS) DA OBRA Nº: -	

OBJETO: SERVIÇO DE MANUTENÇÃO E REPAROS DA SEDE DA CÂMARA MUNICIPAL DE SÃO MIGUEL-RN

LOCAIS E/OU TRECHOS DOS SERVIÇOS EM ANDAMENTO:	ANOTAÇÃO DE RESPONSÁBILIDADE TÉCNICA (ART) CREA RN Nº	
RUA FRANCISCO OTAVIANO		RN20240671642

DATA DE INICIO CONFORME ORDEM DE SERVIÇOS	PRAZO (DIAS) VIGÊNCIA CONTRATUAL	DATA CONCLUSÃO CONFORME ORDEM DE SERVIÇOS	PRAZO (DIAS) DECORRIDOS CONFORME ASSINATURA DE CONTRATO	PRAZO(DIAS) DECORRIDOS CONF. ORDEM SERVIÇOS	PRAZO (DIAS) RESTANTES CONFORME ASSINATURA DE CONTRATO	CONDIÇÕES CLIMÁTICAS	CASO TEMPO CHUVOSO QTDE. DE HORAS PREJUDICADAS
29/01/2024	56	25/03/2024	81	81	-25	SOL	0

	MÃO DE OBRA DIRETA	1	MÃO DE OBRA INDIRETA	0	EQUIPAMENTOS	7	VEÍCULOS	0	DIVERSOS	
	Eng. Civil Residente	1	Comprador (Eng.Civil Terceirizado	-	Estação total	1		-	Café	Terceirizado
2	Servente	-	Eng. de Segurança	-	Nível topográfico	-		-	Almoço	Terceirizado
	Aux. Topografia	-	Téc. de Segurança	-	Caminhão Comboio	-			Jantar	Terceirizado
	Serralheiro	-	Téc. Edificações	-	Compact. Placa CM 13	-			Lanche	Terceirizado
	Apontador	-	Assist. Administrativo	-	Rolo Compactador	-			Água	Terceirizado
	Laboratorista	-	Almoxarife	-	Moto niveladora	-			Casa	
	Eletricista	-	Aux. Laboratório	-	Trator de esteira	-			Gasolina	Litros
	Encarregado Geral	-	Vigia noturno (Terceirizado)	-	Caminhão Pipa	-			Lubrificante	-
	Ferreiro	-	Desenhista (CAD)	-	Trator de Pneu	-			Diesel	Litros
	Op. Betoneira	-	Porteiro	-	Rompedor de Concreto	-			Hotel	-
	Op. Trator de Pneu	-	Controller	-	Escoras Metálicas	-			Alojamento	
	Aux. de Almoxarife	-	Coordenador de QSMS	-	Caminhão Basculante	-				
	Bombeiro	-	Tópografo (Terceirizado)	-	Gerador de Energia	-				
	Pintor	-	Téc. de Informática	-	Andaimes Metálicos	4				
	Greidista	-	Departamento pessoal	-	Mini Carregadeira	-				
	Mecânico	-	Consultor de QSMS	-	Betoneira	-				
1	Pedreiro	-	Motorista Socorrista	-	Caminhão Munk	-				
	Calceteiro	-	Engenheiro Mecânico	-	Retro Escavadeira	-				
	Carpinteiro	-	Op. Munk (terceirizado)	-	Compact. Pula pula	-				
1	Mestre de Obras	-	Op. Rolo Comp. (terceirizado)	-	Serra Mármore/Lixadeira	1				
	Op. Escavadeira	-	Op. Moto niveladora (terceirizado)	-	Furadeira de Impacto	1				
	Op. Trator Esteira	-	Op.de Retro Escav.(terceirizado	-	Máquina de Solda	-				
	Enc. De Campo	-	Op. Trator de Pneu (terceirizado)	-	Plataformas Metálicas	-				

ITEM	OBSERVAÇÕES, ANDAMENTOS E OCORRÊNCIAS (USO DA EMPRESA)	Detalhes / Documentos em Anexo:	X	sim		não
	CONTINUAÇÃO DO SERVIÇOS DE ELETRICA DOS ARCONDICIONADOS					
2.0	CONTINUAÇÃO DOS SERVIÇOS DE PINTURA E SELADOR					
3.0	CONTINUAÇÃO DO SERVIÇOS DE ELETRICA DOS ARCONDICIONADOS					
4.0						
5.0						

CÂMARA MUNICIPAL FLS. Nº 493 SÃO MIGUEL-RN

OBSERVAÇÕES (PREENCHIMENTO PARA USO DA FISCALIZAÇÃO)

ASS. RESPONSÁVEL TÉCNICO DA EMPRESA:	CARIMBO E VISTO DA FISCALIZAÇÃO:
HYAN ESLEY MARTINS BOBO:10171905423 Assinado de forma digital por HYAN ESLEY MARTINS BOBO:10171905423	

CÂMARA MUNICIPAL DE São Miguel

DIÁRIO DE OBRAS

BOBO ARQUITETURA E ENGENHARIA

DIÁRIO DE OBRAS Nº: 001/2022	RESPONSÁVEL PELA FISCALIZAÇÃO: CÂMARA MUNICIPAL DE VEREADORES DE SÃO MIGUEL-RN	FOLHA Nº: 012	DATA / PERÍODO :	08/04/2024 a 12/04/2024
TRÊS VIAS: 1ª VIA - EMPRESA ; 2ª VIA - FISCALIZAÇÃO ; 3ª VIA - PROCESSO DE MEDIÇÃO E FATURA DE PAGAMENTO				

CONTRATANTE	CONTRATADA	INSTRUMENTO CONTRATUAL	DIAS DA SEMANA
CÂMARA MUNICIPLA DE VEREADORES DE SÃO MIGUEL-RN	BOBO CONSTRUÇÕES E SERVIÇOS EIRELI-ME	CONTRATO Nº	T Q Q S S D
		DATA DA ASSINATURA CONTRATO: 29/01/2024	PERÍODO: DIURNO / NOTURNO: DIURNO
-	VALOR DO CONTRATO: R$ 74.977,04	C.N.O. (INSS) DA OBRA Nº: -	

OBJETO: SERVIÇO DE MANUTENÇÃO E REPAROS DA SEDE DA CÂMARA MUNICIPAL DE SÃO MIGUEL-RN

LOCAIS E/OU TRECHOS DOS SERVIÇOS EM ANDAMENTO:	ANOTAÇÃO DE RESPONSÁBILIDADE TÉCNICA (ART) CREA RN Nº
RUA FRANCISCO OTAVIANO	RN20240671642

DATA DE INICIO CONFORME ORDEM DE SERVIÇOS	PRAZO (DIAS) VIGÊNCIA CONTRATUAL	DATA CONCLUSÃO CONFORME ORDEM DE SERVIÇOS	PRAZO (DIAS) DECORRIDOS CONFORME ASSINATURA DE CONTRATO	PRAZO(DIAS) DECORRIDOS CONF. ORDEM SERVIÇOS	PRAZO (DIAS) RESTANTES CONFORME ASSINATURA DE CONTRATO	CONDIÇÕES CLIMÁTICAS	CASO TEMPO CHUVOSO QTDE. DE HORAS PREJUDICADAS
29/01/2024	56	25/03/2024	74	74	-18	SOL	0

	MÃO DE OBRA DIRETA	1	MÃO DE OBRA INDIRETA	0	EQUIPAMENTOS	7	VEÍCULOS	0	DIVERSOS	
	Eng. Civil Residente	1	Comprador (Eng.Civil Terceirizado	-	Estação total	1		-	Café	Terceirizado
2	Servente	-	Eng. de Segurança	-	Nível topográfico	-		-	Almoço	Terceirizado
	Aux. Topografia	-	Téc. de Segurança	-	Caminhão Comboio	-			Jantar	Terceirizado
	Serralheiro	-	Téc. Edificações	-	Compact. Placa CM 13	-			Lanche	Terceirizado
	Apontador	-	Assist. Administrativo	-	Rolo Compactador	-			Água	Terceirizado
	Laboratorista	-	Almoxarife	-	Moto niveladora	-			Casa	
	Eletricista	-	Aux. Laboratório	-	Trator de esteira	-			Gasolina	Litros
	Encarregado Geral	-	Vigia noturno (Terceirizado)	-	Caminhão Pipa	-			Lubrificante	-
	Ferreiro	-	Desenhista (CAD)	-	Trator de Pneu	-			Diesel	Litros
	Op. Betoneira	-	Porteiro	-	Rompedor de Concreto	-			Hotel	-
	Op. Trator de Pneu	-	Controller	-	Escoras Metálicas	-			Alojamento	
	Aux. de Almoxarife	-	Coordenador de QSMS	-	Caminhão Basculante	-				
	Bombeiro	-	Tópografo (Terceirizado)	-	Gerador de Energia	-				
	Pintor	-	Téc. de Informática	-	Andaimes Metálicos	4				
	Greidista	-	Departamento pessoal	-	Mini Carregadeira	-				
	Mecânico	-	Consultor de QSMS	-	Betoneira	-				
1	Pedreiro	-	Motorista Socorrista	-	Caminhão Munk	-				
	Calceteiro	-	Engenheiro Mecânico	-	Retro Escavadeira	-				
	Carpinteiro	-	Op. Munk (terceirizado)	-	Compact. Pula pula	-				
1	Mestre de Obras	-	Op. Rolo Comp. (terceirizado)	-	Serra Mármore/Lixadeira	1				
	Op. Escavadeira	-	Op. Moto niveladora (terceirizado)	-	Furadeira de Impacto	1				
	Op. Trator Esteira	-	Op.de Retro Escav.(terceirizado	-	Máquina de Solda	-				
	Enc. De Campo	-	Op. Trator de Pneu (terceirizado)	-	Plataformas Metálicas	-				

ITEM	OBSERVAÇÕES, ANDAMENTOS E OCORRÊNCIAS (USO DA EMPRESA)	Detalhes / Documentos em Anexo:	X	sim		não
	CONTINUAÇÃO DO SERVIÇOS DE ELETRICA DOS ARCONDICIONADOS					
2.0	CONTINUAÇÃO DOS SERVIÇOS DE PINTURA E SELADOR					
3.0	CONTINUAÇÃO DO SERVIÇOS DE ELETRICA DOS ARCONDICIONADOS					
4.0						
5.0						

CÂMARA MUNICIPAL FLS. Nº 494 SÃO MIGUEL/RN

OBSERVAÇÕES (PREENCHIMENTO PARA USO DA FISCALIZAÇÃO)

ASS. RESPONSÁVEL TÉCNICO DA EMPRESA:	CARIMBO E VISTO DA FISCALIZAÇÃO:
HYAN ESLEY MARTINS BOBO:10171905423 Assinado de forma digital por HYAN ESLEY MARTINS BOBO:10171905423	

Emissão de comprovantes

G3362911280137011
29/05/2024 11:30:20

SISBB - SISTEMA DE INFORMACOES BANCO DO BRASIL
29/05/2024 - AUTOATENDIMENTO - 11.30.21
1140101140 SEGUNDA VIA 0001
COMPROVANTE DE TRANSFERENCIA
COMPROVANTE DE
TED - TRANSFERENCIA ELETRONICA DISPONIVEL
CLIENTE: CAMARA MUNICIPAL DE SAO M
AGENCIA: 1140-1 CONTA: 31.423-4
==========
FINALIDADE: 01 CREDITO EM CONTA
REMETENTE : CAMARA MUNICIPAL DE SAO M
BANCO: 748 - BCO COOPERATIVO SICREDI S.A.
AGENCIA: 2207-1 - SICREDI NATAL
CONTA: 25.141-0

FAVORECIDO: BOBO CONSTRUCOES E SERVICOS LTDA
CPF/CNPJ: 35.341.731/0001-85
VALOR: R$ 3.055,65
DEBITO EM: 29/05/2024
==========
DOCUMENTO: 052904
AUTENTICACAO SISBB: 4.50F.560.81F.0D9.BE4

CÂMARA MUNICIPAL
FLS. nº 495
SÃO MIGUEL

Transação efetuada com sucesso por: JG495414 ALAN CAMPOS ALVES.

Câmara Municipal de São Miguel

Rua Chico Otaviano, s/n - Centro - 59.920-000 - São Miguel/ RN
CNPJ: 08.393.126/0001-85 Fone: (84) 3353-2073 cmsaomiguel@outlook.com

Usuário: Leosdanya da Cruz	Chave de Autenticação Digital: 2360-9943-059	Página: 1 / 1

Nota de Empenho

Número: 20050013/2024

Espécie: Ordinário
Prestação de contas: NÃO
Emissão: 20/05/2024
Categoria: Comum
Passivo reconhecido: NÃO

Órgão orçam.: 1000 - Câmara Municipal
Despesa: 1248 - 3.1.90.13.00 - Obrigações Patronais
Un. orçam.: 1001 - Câmara Municipal
Elemento: 13 - Obrigações Patronais
Função: 1 - Legislativa
Detalhamento: 3 - contribuição patronal para o regime próprio
Subfunção: 31 - Ação Legislativa
Fonte de recurso: 15000000 - Recursos não vinculados de impostos
Programa: 1 - PROGRAMA DE MANUTENÇÃO E EQUIPAMENTO DA CÂMARA MUNICIPAL
Ação: 2.1 - Manutenção das Atividades da Câmara Municipal

Saldo anterior: R$ 158.252,64
Saldo atual: R$ 154.401,06
Valor deste empenho: R$ 3.851,58

Pré-Empenho:
Processo administrativo: 00
Licitação:
Modalidade:
Compra direta:
Contrato:

Credor: 617 - INSTITUTO DE PREVIDENCIA DO MUNICIPIO DE SAO MIGUEL - I
CNPJ: 20.632.876/0001-68
Endereço: RUA DOUTOR JOSE TORQUATO, 1115 - CENTRO, São Miguel - RN
CEP: 59.920-000
E-mail:
Fone:
Banco:
Agência:
C/C:

CÂMARA MUNICIPAL FLS. Nº 496

Objeto resumido: EMPENHO REFERENTE A CONTRIBUIÇÃO PATRONAL DOS SERVIDORES DA CAMARA MUNICIPAL DE SAO MIGUEL AO RPPS. COMPETENCIA MAIO DE 2024.

Valor deste empenho: R$ 3.851,58
Total retido: R$ 0,00
Valor líquido: R$ 3.851,58

ALAN CAMPOS ALVES
PRESIDENTE
CÂMARA MUN. DE SÃO MIGUEL

Walkei Paulo Pessoa Freitas
TESOUREIRO

Aviso de Movimento - Liquidação de empenho

Data de movimento: 20/05/2024 **Sequência:** 27012

Data de vencimento: **20/05/2024** **Sequência estornada:**

Empenho: **20050013/2024**

Órgão orçam.: 1000 - Câmara Municipal

Un. orçam.: 1001 - Câmara Municipal

Despesa: 1248 - Obrigações Patronais **Valor:** **R$ 3.851,58**

Elemento: 13 - Obrigações Patronais

Detalhamento: 3 - contribuição patronal para o regime próprio

Fonte recurso: 15000000 - Recursos não vinculados de impostos **Id-Uso:** 1.500.0000

Importa este movimento o valor de: três mil e oitocentos e cinquenta e um reais e cinquenta e oito centavos

Credor: **617 - INSTITUTO DE PREVIDENCIA DO MUNICIPIO DE SAO MIGUEL - IPSAM**

Endereço: RUA DOUTOR JOSE TORQUATO, 1115 - CENTRO

Cidade: São Miguel - RN **Fone:**

CPF/CNPJ: 20.632.876/0001-68 **CEP:** 59.920-000

Banco: **Agência:** **C/C:**

Finalidade:

Objeto resumido: EMPENHO REFERENTE A CONTRIBUIÇÃO PATRONAL DOS SERVIDORES DA CAMARA MUNICIPAL DE SAO MIGUEL AO RPPS. COMPETENCIA MAIO DE 2024.

Responsável atesto: 57 - REGELA MARIA DE SOUZA ANDRADE

CÂMARA MUNICIPAL FLS. Nº 497

Despesa liquidada em conformidade com os documentos abaixo:

Documento fiscal	Valor	Documento fiscal	Valor
Guia de Recolhimento (GPS/RPPS) - 6113 - 20/05/2024	R$ 3.851,58		

Movimentos Contábeis

Débitos		Créditos	
Patrimonial		**Patrimonial**	
3.1.2.2.3.01 - CONTRIBUIÇÕES PREVIDENCIÁRIAS - RGPS	3.851,58	2.1.1.4.3.01.01.01 - INSS A PAGAR DE SALÁRIOS DO EXERCÍCIO	3.851,58
Orçamentário		**Orçamentário**	
6.2.2.1.3.01 - CREDITO EMPENHADO A LIQUIDAR	3.851,58	6.2.2.1.3.03 - CREDITO EMPENHADO LIQUIDADO A PAGAR	3.851,58
6.2.2.9.2.01.01 - EMPENHOS A LIQUIDAR	3.851,58	6.2.2.9.2.01.03 - EMPENHOS LIQUIDADOS A PAGAR	3.851,58
Controle		**Controle**	
8.2.1.1.2 - DISPONIBILIDADE POR DESTINAÇÃO DE RECURSOS	3.851,58	8.2.1.1.3.01 - COMPROMETIDA POR LIQUIDAÇÃO	3.851,58

Histórico: 94002 - Liquidação de Empenho Orçamentário

Complemento:

ALAN CAMPOS ALVES
PRESIDENTE
CÂMARA MUN. DE SÃO MIGUEL

Câmara Municipal de São Miguel

Rua Chico Otaviano, s/n - Centro - 59.920-000 - São Miguel/ RN
CNPJ: 08.393.126/0001-85 Fone: (84) 3353-2073 cmsaomiguel@outlook.com

Usuário: Leosdanya da Cruz	Chave de Autenticação Digital: 1302-1555-211	Página: 1 / 1

Processo de Pagamento

Número:

Sequência estornada:

Av. liquidação: 27012 **Empenho: 20050013/2024** **Data do movimento:** 20/05/2024

Histórico de movimento: 94004 - Pagamento de Empenho Orçamentário

CÂMARA MUNICIPAL FLS. Nº 498

Favorecido

Credor:617 - INSTITUTO DE PREVIDENCIA DO MUNICIPIO DE SAO MIGUEL - IPSAM
Endereço:RUA DOUTOR JOSE TORQUATO, 1115 - CENTRO
Cidade:São Miguel - RN **Fone:**
CPF/CNPJ:20.632.876/0001-68 **CEP:** 59.920-000

Valores

Valor bruto:	**R$ 3.851,58**
Valor retido:	**R$ 0,00**
Valor líquido:	**R$ 3.851,58**

Dotação

Un. orçam.: 1001 - Câmara Municipal
Ação: 1 - Manutenção das Atividades da Câmara Municipal
Fonte recurso: 15000000 - Recursos não vinculados de impostos
Despesa: 1248 - Obrigações Patronais
Elemento: 13 - Obrigações Patronais
Detalhamento: 3 - contribuição patronal para o regime próprio

Conta Pagadora

Conta contábil: 7 - CAMARA MUNICIPAL DE SAO MIGUEL - 31423-4 **Valor:** R$ 3.851,58
Conta corrente: 31423-4 **Categoria bancária:**120 - Transferência **Documento bancário:**052024

ALAN CAMPOS ALVES
PRESIDENTE
CÂMARA MUN. DE SÃO MIGUEL

Walkei Paulo Pessoa Freitas
TESOUREIRO

20/05/2024 - BANCO DO BRASIL - 10:08:10
114001140 SEGUNDA VIA 0001
COMPROVANTE DE TRANSFERENCIA
DE CONTA CORRENTE P/ CONTA CORRENTE

CLIENTE: CAMARA MUNICIPAL DE SAO M
AGENCIA: 1140-1 CONTA: 31.423-4
==========
DATA DA TRANSFERENCIA 20/05/2024
NR. DOCUMENTO 551.140.000.030.647
VALOR TOTAL 6.196,02
****** TRANSFERIDO PARA:
CLIENTE: INSTITUTO P S M S MIGUEL
AGENCIA: 1140-1 CONTA: 30.647-9
NR. DOCUMENTO 551.140.000.031.423
==========
NR.AUTENTICACAO E.B03.188.13F.895.B8A

CÂMARA MUNICIPAL
FLS. nº 499

	3. CÓDIGO DE PAGAMENTO	
	4. COMPETÊNCIA	MAIO/2024
	5. IDENTIFICADOR	08393126000185
1. NOME OU RAZÃO SOCIAL/ FONE/ ENDEREÇO: CAMARA MUNICIPAL DE SAO MIGUEL CHICO OTAVIANO 87 CENTRO SAO MIGUEL RN CEP: 59920000 Vinculos: Todos FILTROS UTILIZADOS :	6. VALOR	6.196,02
	7.	
	8.	
	9. VALOR DE OUTRAS ENTIDADES	
2. VENCIMENTO	10. ATM, MULTA E JUROS	
	11. TOTAL	

Patronal +	2.679,36	Base de Cálculo 16,00% 16.746,00		12. AUTENTICAÇÃO BANCÁRIA
Segurados +	2.344,44	Valor Fundo Reserva 0,00% 0,00		
		Base Calc. C. Suplementar: 7%	16.746,00	
		Valor Custo Suplementar:	1.172,22	

CÂMARA MUNICIPAL
FLS. Nº 500

	3. CÓDIGO DE PAGAMENTO	
	4. COMPETÊNCIA	MAIO/2024
	5. IDENTIFICADOR	08393126000185
1. NOME OU RAZÃO SOCIAL/ FONE/ ENDEREÇO: CAMARA MUNICIPAL DE SAO MIGUEL CHICO OTAVIANO 87 CENTRO SAO MIGUEL RN CEP: 59920000 Vinculos: Todos FILTROS UTILIZADOS :	6. VALOR	6.196,02
	7.	
	8.	
	9. VALOR DE OUTRAS ENTIDADES	
2. VENCIMENTO	10. ATM, MULTA E JUROS	
	11. TOTAL	

Patronal +	2.679,36	Base de Cálculo 16,00% 16.746,00		12. AUTENTICAÇÃO BANCÁRIA
Segurados +	2.344,44	Valor Fundo Reserva 0,00% 0,00		
		Base Calc. C. Suplementar: 7%	16.746,00	
		Valor Custo Suplementar:	1.172,22	

3.851,58

Documento de Pré-empenho

Número: 31/2024
Emissão: 02/05/2024

Espécie: Ordinário

Objeto: Contratação de empresa para realização de manutenção e reparos na sede da Câmara Municipal de São Miguel

Órgão Orçam.: 1000 - Câmara Municipal
Un. Orçam.: 1001 - Câmara Municipal
Despesa: 1244 - 4.4.90.51.00 - Obras e Instalações
Elemento: 51 - Obras e Instalações
Programa: 1 - PROGRAMA DE MANUTENÇÃO E EQUIPAMENTO DA CÂMARA MUNICIPAL
Ação: 1.1 - Ampliação, conservação e reforma da Sede do Poder Legislativo
Fonte de recurso: 15000000 - Recursos não vinculados de impostos

Função: 1 - Legislativa
Subfunção: 31 - Ação Legislativa
Detalhamento:

Licitação: 2024.01.02.0003/0001 **Modalidade:** Dispensa **Finalidade:** Obras e Serviços de Engenharia
Contrato: 001/2024

Credor: 1301 - BOBO CONSTRUCOES E SERVICOS LTDA **CPF/CNPJ:** 35.341.731/0001-85
Endereço: AV RAIMUNDO LAURINDO DE HOLANDA, 260 - NUCLEO VEREADOR RAIMUNDO PEDR **CEP:** 59.920-000
Fone: (84) 9957-9320 **Cidade:** São Miguel - RN
E-mail: MONICA@CONTADMIN.COM.BR
Banco: Banco Cooperativo Sicredi S.A. **Agência:** 2207 - 1 **C/C:** 25141 - 0

Itens

Item	Quantidade	Unidade de medida	Material/Serviço	Valor unitário (R$)	Valor total (R$)
1	1,00000	Unidade	14055 - Contratação de empresa para realização dos serviços de manutenção e reparos da	25.790,27000	25.790,27

Valor deste pré-empenho: R$ 25.790,27

CÂMARA MUNICIPAL FLS. Nº 501 SÃO MIGUEL/RN

Maria Lucineide Pereira Lima
Diretora Geral
CPF: 761.512.804-82

ALAN CAMPOS ALVES
PRESIDENTE
CÂMARA MUN. DE SÃO MIGUEL

Câmara Municipal de São Miguel

Rua Chico Otaviano, s/n - Centro - 59.920-000 - São Miguel/ RN
CNPJ: 08.393.126/0001-85 Fone: (84) 3353-2073 cmsaomiguel@outlook.com

Nota de Empenho

Número: 5050001/2024

Espécie: Ordinário
Categoria: Comum
Prestação de contas: NÃO
Passivo reconhecido: NÃO
Emissão: 05/05/2024

Órgão orçam.: 1000 - Câmara Municipal
Un. orçam.: 1001 - Câmara Municipal
Função: 1 - Legislativa
Subfunção: 31 - Ação Legislativa
Programa: 1 - PROGRAMA DE MANUTENÇÃO E EQUIPAMENTO DA CÂMARA MUNICIPAL
Ação: 1.1 - Ampliação, conservação e reforma da Sede do Poder Legislativo
Despesa: 1244 - 4.4.90.51.00 - Obras e Instalações
Elemento: 51 - Obras e Instalações
Detalhamento: 99 - outras obras e instalações
Fonte de recurso: 15000000 - Recursos não vinculados de impostos

Saldo anterior: R$ 35.022,96
Saldo atual: R$ 9.232,69
Valor deste empenho: R$ 25.790,27

Pré-Empenho: 31/2024
Licitação: 2024.01.02.0003/0001
Compra direta:
Processo administrativo: 2023.01.02.0003
Modalidade: 7 - Dispensa
Contrato: 001/2024
Número do recibo (TCE/RN): 399485

Credor: 1301 - BOBO CONSTRUCOES E SERVICOS LTDA
CNPJ: 35.341.731/0001-85
Endereço: AV RAIMUNDO LAURINDO DE HOLANDA, 260 - NUCLEO VEREADOR RAIMUNDO
CEP: 59.920-000
E-mail: MONICA@CONTADMIN.COM.BR
Fone: (84) 9957-9320
Banco: 748 - Banco Cooperativo Sicredi S.A.
Agência: 2207-1
C/C: 25141-0

CÂMARA MUNICIPAL FLS. Nº 502 SÃO MIGUEL/RN

Objeto resumido: Contratação de empresa para realização de manutenção e reparos na sede da Câmara Municipal de São Miguel

Itens do Empenho

Item	Qtde.	Unid. med.	Cód. Material/Serviço/Subdetalhamento	Valor unitário (R$)	Valor total (R$)
1	1,00000	UNID	14055 Contratação de empresa para realização dos serviços de	25.790,27000	25.790,27

Valor deste empenho: R$ 25.790,27 **Total retido:** R$ 0,00 **Valor líquido:** R$ 25.790,27

ALAN CAMPOS ALVES
PRESIDENTE
CÂMARA MUN. DE SÃO MIGUEL

Walkei Paulo Pessoa Freitas
TESOUREIRO

Aviso de Movimento - Liquidação de empenho

Data de movimento: 20/05/2024
Data de vencimento: 20/05/2024

Sequência: 26906
Sequência estornada:

Empenho: 5050001/2024
Órgão orçam.: 1000 - Câmara Municipal
Un. orçam.: 1001 - Câmara Municipal
Despesa: 1244 - Obras e Instalações
Elemento: 5 - Obras e Instalações
Detalhamento: 99 - outras obras e instalações

Valor: R$ 25.790,27

Fonte recurso: 15000000 - Recursos não vinculados de impostos
Id-Uso: 1.500.0000

Importa este movimento o valor de: vinte e cinco mil e setecentos e noventa reais e vinte e sete centavos

Credor: 1301 - BOBO CONSTRUCOES E SERVICOS LTDA
Endereço: AV RAIMUNDO LAURINDO DE HOLANDA, 260 - NUCLEO VEREADOR
Cidade: São Miguel - RN
Fone: (84) 9957-9320
CPF/CNPJ: 35.341.731/0001-85
CEP: 59.920-000
Banco: 748 - Banco Cooperativo Sicredi S.A **Agência:** 2207-1 **C/C:** 25141-0
Finalidade:

CÂMARA MUNICIPAL FLS. Nº 503 SÃO MIGUEL/RN

Objeto resumido: Contratação de empresa para realização de manutenção e reparos na sede da Câmara Municipal de São Miguel
Responsável atesto: 57 - REGELA MARIA DE SOUZA ANDRADE

Despesa liquidada em conformidade com os documentos abaixo:

Documento fiscal	Valor	Documento fiscal	Valor
Nota Fiscal - 162 - 17/05/2024	R$ 25.790,27		

Movimentos Contábeis

Débitos		Créditos	
Patrimonial		**Patrimonial**	
13 - 1.2.3.2.1.99.99 - OUTROS BENS IMÓVEIS	25.790,27	2.1.3.1.1.01.99.01 - FORNECEDORES DO EXERCICIO	25.790,27
Orçamentário		**Orçamentário**	
6.2.2.1.3.01 - CREDITO EMPENHADO A LIQUIDAR	25.790,27	6.2.2.1.3.03 - CREDITO EMPENHADO LIQUIDADO A PAGAR	25.790,27
6.2.2.9.2.01.01 - EMPENHOS A LIQUIDAR	25.790,27	6.2.2.9.2.01.03 - EMPENHOS LIQUIDADOS A PAGAR	25.790,27
Controle		**Controle**	
8.2.1.1.2 - DISPONIBILIDADE POR DESTINAÇÃO DE RECURSOS	25.790,27	8.2.1.1.3.01 - COMPROMETIDA POR LIQUIDAÇÃO	25.790,27

Histórico: 94002 - Liquidação de Empenho Orçamentário
Complemento:

ALAN CAMPOS ALVES
PRESIDENTE
CÂMARA MUN. DE SÃO MIGUEL

Câmara Municipal de São Miguel

Rua Chico Otaviano, S/n - Centro - 59.920-000 - São Miguel/ RN
CNPJ: 08.393.126/0001-85 Fone: (84) 3353-2073 cmsaomiguel@outlook.com

Usuário: Leosdanya da Cruz	Chave de Autenticação Digital: 1573-5834-475	Página: 1 / 1

Aviso de Movimento - Retenção de empenho

Data de movimento: 20/05/2024 **Sequência:** 26907

Sequência estornada:

Empenho: 5050001/2024 **Aviso de liquidação:** 26906

Órgão orçam.: 1000 - Câmara Municipa

Un. orçam.: 1001 - Câmara Municipa

Despesa: 1244 - Obras e Instalações **Valor:** R$ 603,49

Elemento: 51 - Obras e Instalações

Detalhamento: 99 - outras obras e instalações

Fonte recurso: 15000000 - Recursos não vinculados de impostos **Destinação:** 1.500.0000

Importa este movimento o valor de: seiscentos e três reais e quarenta e nove centavos

CÂMARA MUNICIPAL FLS. Nº 504 SÃO MIGUEL/RN

Credor: 1301 - BOBO CONSTRUCOES E SERVICOS LTDA

Endereço: AV RAIMUNDO LAURINDO DE HOLANDA, 260 - NUCLEO VEREADOR

Cidade: São Miguel - RN **Fone:**(84) 9957-9320

CPF/CNPJ: 35.341.731/0001-85 **CEP:**59.920-000

Banco: Banco Cooperativo Sicredi S.A. **Agência:**2207-1 **C/C:** 25141-0

Objeto resumido: Contratação de empresa para realização de manutenção e reparos na sede da Câmara Municipal de São Miguel

Documento fiscal: Nota Fiscal

Número: 162 **Série:**U **Subsérie:**

Emissão: 17/05/2024 **Valor:** R$ 25.790,27

Retenções/Consignações Efetivadas

Código	Título	Valor R$
20	ISS RETIDO NA FONTE	603,49
	Total Retido/Consignado:	**603,49**

Movimentos Contábeis

Débitos		Créditos	
Patrimonial		**Patrimonial**	
2.1.3.1.1.01.99.01 - FORNECEDORES DO EXERCICIO	603,49	20 - 2.1.8.8.1.01.08 - ISS	603,49
Orçamentário		**Orçamentário**	
6.2.2.1.3.03 - CREDITO EMPENHADO LIQUIDADO A PAGAR	603,49	6.2.2.1.3.04 - CREDITO EMPENHADO LIQUIDADO PAGO	603,49
6.2.2.9.2.01.03 - EMPENHOS LIQUIDADOS A PAGAR	603,49	6.2.2.9.2.01.04.01 - RETIDO/CONSIGNADO	603,49
Controle		**Controle**	
8.2.1.1.3.01 - COMPROMETIDA POR LIQUIDAÇÃO	603,49	8.2.1.1.3.02 - COMPROMETIDA POR RETENÇÕES E CONSIGNAÇÕES	603,49

Histórico: 94003 - Retenção/Consignação de Empenho Orçamentário

Complemento:

Câmara Municipal de São Miguel

Rua Chico Otoviano, s/n - Centro - 59.920-000 - São Miguel/ RN
CNPJ: 08.393.126/0001-85 Fone: (84) 3353-2073 cmsaomiguel@ioutlook.com

Usuário: Leosdanya da Cruz	Chave de Autenticação Digital: 2002-4105-097	Página: 1 / 1

Processo de Pagamento

Número:

Sequência estornada:

Av. liquidação: 26906 **Empenho: 5050001/2024** **Data do movimento:** 20/05/2024

Histórico de movimento: 94004 - Pagamento de Empenho Orçamentário

CÂMARA MUNICIPAL FLS. Nº 505 SÃO MIGUEL/RN

Favorecido

Credor: 1301 - BOBO CONSTRUCOES E SERVICOS LTDA
Endereço: AV RAIMUNDO LAURINDO DE HOLANDA, 260 - NUCLEO VEREADOR RAIMUNDO PEDRO
Cidade: São Miguel - RN **Fone:** (84) 9957-9320
CPF/CNPJ: 35.341.731/0001-85 **CEP:** 59.920-000

Valores

Valor bruto:	**R$ 25.790,27**
Valor retido:	**R$ 603,49**
Valor líquido:	**R$ 25.186,78**

Dotação

Un. orçam.: 1001 - Câmara Municipal **Despesa:** 1244 - Obras e Instalações
Ação: 1 - Ampliação, conservação e reforma da Sede do Poder Legislativo **Elemento:** 51 - Obras e Instalações
Fonte recurso: 15000000 - Recursos não vinculados de impostos **Detalhamento:** 99 - outras obras e instalações

Conta Pagadora

Conta contábil: 7 - CAMARA MUNICIPAL DE SAO MIGUEL - 31423-4 **Valor:** R$ 25.186,78
Conta corrente: 31423-4 **Categoria bancária:** 120 - Transferência **Documento bancário:** 1152287

ALAN CAMPOS ALVES
PRESIDENTE
CÂMARA MUN. DE SÃO MIGUEL

Walkei Paulo Pessoa Freitas
TESOUREIRO

SISBB - SISTEMA DE INFORMACOES BANCO DO BRASIL
20/05/2024 - AUTOATENDIMENTO - 11.52.28
1140101140 SEGUNDA VIA 0001

COMPROVANTE DE TRANSFERENCIA
COMPROVANTE DE
TED - TRANSFERENCIA ELETRONICA DISPONIVEL

CLIENTE: CAMARA MUNICIPAL DE SAO M
AGENCIA: 1140-1 CONTA: 31.423-4

==========

FINALIDADE: 01 CREDITO EM CONTA
REMETENTE : CAMARA MUNICIPAL DE SAO M
BANCO: 748 - BCO COOPERATIVO SICREDI S.A.
AGENCIA: 2207-1 - SICREDI NATAL
CONTA: 25.141-0

FAVORECIDO: BOBO CONSTRUCOES E SERVICOS LTDA
CPF/CNPJ: 35.341.731/0001-85
VALOR: R$ 25.186,78
DEBITO EM: 20/05/2024

==========

DOCUMENTO: 052008
AUTENTICACAO SISBB: 9.4B2.F11.63C.6EB.096

CÂMARA MUNICIPAL
FLS. Nº 506
SÃO MIGUEL/RN

CÂMARA MUNICIPAL
FLS. Nº 507
SÃO MIGUEL/RN

Câmara Municipal de São Miguel
Rua Chico Otaviano, 87 - Centro - CEP: 59920-000 - São Miguel\RN
CNPJ: 08.393.126/0001-85 - Tel: (84) 3353-2073 - Site: www.camarasaomiguel.rn.gov.br

COMPROVANTE DE PROTOCOLO NÚMERO: 2024.05.20.0005

Data\Hora: 20/05/2024 10:07:26

Tipo: SOLICITAÇÃO DE PAGAMENTO

Interessado: CÂMARA MUNICIPAL DE SÃO MIGUEL

Setor de origem: RECEPÇÃO

Responsável: MARIA LAURIANA DA SILVA

2024.05.20.0005

Descrição do protocolo

Solicitação de pagamento do primeiro Aditivo de Preços referente ao serviço de manutenção e reparos da sede da Câmara Municipal de São Miguel-RN.

REQUERIMENTO: ( ) **Deferido** ( ) **Indeferido** **DATA:** ____/____/_____

ASSINATURA DO RESPONSÁVEL PELO DEFERIMENTO

Consulte o andamento do seu protocolo no nosso site

1 – Para acesso a tramitação processual do documento acima, deverá ser informado na tela de consulta o CPF, em se tratando de pessoa física, ou CNPJ, para pessoa jurídica, acompanhado no número do protocolo acima indicado.

2 – O título foi protocolado sob o nº de ordem acima, que indica a prioridade nos termos da resolução 032/2016 do TCE/RN, sendo que seu Registro depende da análise a ser feita, podendo haver exigências, caso em que o apresentante será comunicado.

3 – O QR CODE, deste comprovante, pode ser usado para acompanhamento do andamento do protocolo.

Maria Lauriana da Silva
MARIA LAURIANA DA SILVA

PROTOCOLO: 2024.05.20.0005 - CÂMARA MUNICIPAL DE SÃO MIGUEL

INTERESSADO: CÂMARA MUNICIPAL DE SÃO MIGUEL
SETOR: RECEPÇÃO
DESCRIÇÃO: SOLICITAÇÃO DE PAGAMENTO DO PRIMEIRO ADITIVO DE PREÇOS REFERENTE AO SERVIÇO DE MANUTENÇÃO E REPAROS DA SEDE DA CÂMARA MUNICIPAL DE SÃO MIGUEL-RN.

DATA\HORA: 20/05/2024 10:07:26
2024.05.20.0005

www.camarasaomiguel.rn.gov.br/protocolo_consulta.php?num=2024.05.20.0005&Rpes=2&doc=08393126000185

BOBÔ
ARQUITETURA E ENGENHARIA

CÂMARA MUNICIPAL
FLS. Nº 508
SÃO MIGUEL/RN

À
Câmara Municipal de Vereadores de São Miguel/RN
ASSUNTO: Solicitação de Pagamento de Medição

A empresa **Bobô Construções e Serviços EIRELI – ME inscrita sob CNPJ de nº 35.341.731/0001-85**, vem através deste, solicitar de Vossa Senhoria a realização do pagamento Medição do primeiro aditivo de preços da referente a SERVIÇO DE MANUTENÇÃO E REPAROS DA SEDE DA CÂMARA MUNICIPAL DE SÃO MIGUEL-RN.

Na certeza do atendimento de nosso pedido, agradecemos desde já. Atenciosamente.

São Miguel - RN 20,Maio de 2024.

BOBO CONSTRUCOES E SERVICOS LTDA:35341731000185

Assinado de forma digital por BOBO CONSTRUCOES E SERVICOS LTDA:35341731000185

Bobô Construções e Serviços Eireli – ME
CNPJ: 35.341.731/0001-85

Contatos: (84) 9 9957-9320 / 9 9184-3317
IG: @bobo.construcoes / Email: bobconstrucoes@gmail.com
Av: Raimundo Laurindo de Holanda,260 - Bairro: Vereador Raimundo Pedro
São Miguel - RN

PREFEITURA DE SÃO MIGUEL

Secretaria da Fazenda

NFSe Nota Fiscal de Serviços Eletrônica

Rua Padre Tertuliano Fernandes N° 46 - Centro, CEP 59.920-000 - SÃO MIGUEL - Rio Grande do Norte TEL.: 84-3353-2351 CNPJ: 08.355.463/0001-88

Número da Nota: **00000162**
Competência: **MAI/2024**
Data e Hora Emissão: **17/05/2024 15:25:56**
Código de Verificação: **WVYZ-6JVVH**

CÂMARA MUNICIPAL FLS. Nº 509 SÃO MIGUEL-RN

INFORMAÇÕES FISCAIS

Exigibilidade do ISS: **EXIGÍVEL**	Regime de Tributação: **SIMPLES NACIONAL**	Município de Incidência do ISS: **SÃO MIGUEL - RN**		Local da Prestação: **SÃO MIGUEL - RN**
Número do RPS:	Série do RPS:	Tipo do RPS:	Emissão do RPS:	ISS Retido: **SIM**

PRESTADOR DE SERVIÇOS

CPF/CNPJ: **35.341.731/0001-85** Inscrição Municipal: **7400544**
Nome/Razão Social: **BOBO CONSTRUÇÕES E SERVIÇOS EIRELI**
Endereço: **AV. RAIMUNDO LAURINDO DE HOLANDA ,ZONA RURAL.** **260**
Município: **SÃO MIGUEL** UF: **RN** CEP: **59920000**
E-mail: **rafael@contadmin.com.br** TEL: **8499579320**

TOMADOR DE SERVIÇOS

CPF/CNPJ: **08.393.126/0001-85** Inscrição Municipal: **5400026** Inscrição Estadual: **----**
Nome/Razão Social: **CÂMARA MUNICIPAL DE SÃO MIGUEL**
Endereço: **RUA CHICO OTAVIANO, 87 CENTRO**
Município: **SÃO MIGUEL** UF: **RN** CEP: **59920000**
E-mail:

CONSTRUÇÃO CIVIL

Informações: **NOTA FISCAL REFERENTE AO ADITIVO DE PREÇOS DOS SERVIÇO DE MANUTENÇÃO E REPAROS DA SEDE DA CÂMARA MUNICIPAL DE SÃO MIGUEL-RN**

DISCRIMINAÇÃO DOS SERVIÇOS

1.ADITIVO DE PRECOS DOS SERVICO DE MANUTENCAO E REPAROS DA SEDE DA CAMARA MUNICIPAL DE SAO MIGUEL-RN #QTD:1 - V.UND.:R$25.790,27 - TOTAL.:R$25.790,27 - DED.:R$10.316,10

VALOR DO ISS: 25.790,27X 3,90 X 60%= R$ 603,49
BANCO:
CONTA CORRENTE: 25141-0
AGENCIA: 2207
COOPERATIVA SICREDI

ATESTO que os materiais/serviços discriminados neste documento fiscal foram entregues e/ou concluídos a contento nos termos previstos na autorização no dia 17/05/2024, dentro do prazo previsto.

São Miguel/RN, 17/05/2024
Regina Maria de Andrade
Portaria nº 36/2022

VALOR TOTAL DA NOTA = R$ 25.790,27

Código CNAE:

Atividade Prestada:
4399101 - ADMINISTRAÇÃO DE OBRAS
702 - 702 - Execução, por administração, empreitada ou subempreitada, de obras de construção civil, hidráulica ou elétrica e de outras

Valor Liquido (R$)	Valor das Deduções (R$)	Base de Cálculo (R$)	Alíquota (%)	Valor do ISS (R$)
25.186,78	10.316,10	15.474,17	3,90%	603,49
COFINS (R$)	INSS (R$)	PIS (R$)	CSLL (R$)	IRRF (R$)
0,00	0,00	0,00	0,00	0,00
Outras Retenções(R$)				
0,00				

OUTRAS INFORMAÇÕES5

- Esta NFS-e foi emitida com respaldo na lei vigente.
- O ISS desta NFS-e será RETIDO pelo Tomador de Serviço.
- Optante pelo Simples Nacional.

https://www.tributosmunicipais.com.br/NFE-saomiguel/notaFiscalAction.do?operacao=verificarAutenticidade

817566681335405

CÂMARA MUNICIPAL
FLS. Nº 530
SÃO MIGUEL/RN

Câmara Municipal de São Miguel
Rua Chico Otaviano, 87 - Centro - CEP: 59920-000 - São Miguel\RN
CNPJ: 08.393.126/0001-85 - Tel: (84) 3353-2073 - Site: www.camarasaomiguel.rn.gov.br

COMPROVANTE DE PROTOCOLO NÚMERO: 2024.05.20.0002

Data\Hora: 20/05/2024 09:48:51

Tipo: NOTAS

Interessado: CÂMARA MUNICIPAL DE SÃO MIGUEL

Setor de origem: RECEPÇÃO

Responsável: MARIA LAURIANA DA SILVA

2024.05.20.0002

Descrição do protocolo

Aditivo de preços de manutenção e reparos na sede da Câmara Municipal de São Miguel -RN.

REQUERIMENTO: **( ) Deferido** **( ) Indeferido** **DATA:** ____/____/_____

_____
ASSINATURA DO RESPONSÁVEL PELO DEFERIMENTO

Consulte o andamento do seu protocolo no nosso site

1 – Para acesso a tramitação processual do documento acima, deverá ser informado na tela de consulta o CPF, em se tratando de pessoa física, ou CNPJ, para pessoa jurídica, acompanhado no número do protocolo acima indicado.

2 – O título foi protocolado sob o nº de ordem acima, que indica a prioridade nos termos da resolução 032/2016 do TCE/RN, sendo que seu Registro depende da análise a ser feita, podendo haver exigências, caso em que o apresentante será comunicado.

3 – O QR CODE, deste comprovante, pode ser usado para acompanhamento do andamento do protocolo.

Maria Lauriana da Silva
MARIA LAURIANA DA SILVA

PROTOCOLO: 2024.05.20.0002 - CÂMARA MUNICIPAL DE SÃO MIGUEL

INTERESSADO: CÂMARA MUNICIPAL DE SÃO MIGUEL

SETOR: RECEPÇÃO

DESCRIÇÃO: ADITIVO DE PREÇOS DE MANUTENÇÃO E REPAROS NA SEDE DA CÂMARA MUNICIPAL DE SÃO MIGUEL-RN.

DATA\HORA: 20/05/2024 09:48:51

2024.05.20.0002

www.camarasaomiguel.rn.gov.br/protocolo_consulta.php?num=2024.05.20.0002&Rpes=2&doc=08393126000185

BOBÔ
ARQUITETURA E ENGENHARIA

CÂMARA MUNICIPAL
FLS. Nº 511
SÃO MIGUEL/RN

FATURA

À CÂMARA MUNICIPAL DE VEREADORES SÃO MIGUEL/RN, DEVE A EMPRESA BOBO CONSTRUÇÕES E SERVIÇOS EIRELI-ME, a importância correspondente ao pagamento referente aos serviços do primeiro aditivo dos SERVIÇO DE MANUTENÇÃO E REPAROS DA SEDE DA CÂMARA MUNICIPAL DE SÃO MIGUEL-RN

Valor da medição: R$ 25.790,27

Valor do ISS: R$ 603,49

Valor liquido: R$ 25.186,78

São Miguel - RN, 20 de Maio, 2024.

BOBO CONSTRUCOES E SERVICOS LTDA:35341731000185
Assinado de forma digital por BOBO CONSTRUCOES E SERVICOS LTDA:35341731000185

Bobô Construções e Serviços Eireli – ME
CNPJ: 35.341.731/0001-85

HYAN ESLEY MARTINS BOBO:10171905423
Assinado de forma digital por HYAN ESLEY MARTINS BOBO:10171905423

Hyan Esley Martins Bobô
CPF: 101.719.054-23
CREA: 211513262-9

Contatos: (84) 9 9957-9320 / 9 9184-3317
IG: @bobo.construcoes / Email: bobôconstrucoes@gmail.com
Av. Raimundo Leonildo de Holanda,260 - Bairro: Vereador Raimundo Pedro
São Miguel - RN

CÂMARA MUNICIPAL
FLS. Nº 512
SÃO MIGUEL

MINISTÉRIO DA FAZENDA
Secretaria da Receita Federal do Brasil
Procuradoria-Geral da Fazenda Nacional

CERTIDÃO POSITIVA COM EFEITOS DE NEGATIVA DE DÉBITOS RELATIVOS AOS TRIBUTOS FEDERAIS E À DÍVIDA ATIVA DA UNIÃO

Nome: BOBO CONSTRUCOES E SERVICOS LTDA
CNPJ: 35.341.731/0001-85

Ressalvado o direito de a Fazenda Nacional cobrar e inscrever quaisquer dívidas de responsabilidade do sujeito passivo acima identificado que vierem a ser apuradas, é certificado que:

1. constam débitos administrados pela Secretaria da Receita Federal do Brasil (RFB) com exigibilidade suspensa nos termos do art. 151 da Lei nº 5.172, de 25 de outubro de 1966 - Código Tributário Nacional (CTN), ou objeto de decisão judicial que determina sua desconsideração para fins de certificação da regularidade fiscal, ou ainda não vencidos; e

2. não constam inscrições em Dívida Ativa da União (DAU) na Procuradoria-Geral da Fazenda Nacional (PGFN).

Conforme disposto nos arts. 205 e 206 do CTN, este documento tem os mesmos efeitos da certidão negativa.

Esta certidão é válida para o estabelecimento matriz e suas filiais e, no caso de ente federativo, para todos os órgãos e fundos públicos da administração direta a ele vinculados. Refere-se à situação do sujeito passivo no âmbito da RFB e da PGFN e abrange inclusive as contribuições sociais previstas nas alíneas 'a' a 'd' do parágrafo único do art. 11 da Lei nº 8.212, de 24 de julho de 1991.

A aceitação desta certidão está condicionada à verificação de sua autenticidade na Internet, nos endereços <http://rfb.gov.br> ou <http://www.pgfn.gov.br>.

Certidão emitida gratuitamente com base na Portaria Conjunta RFB/PGFN nº 1.751, de 2/10/2014.
Emitida às 10:19:44 do dia 19/02/2024 <hora e data de Brasília>.
Válida até 17/08/2024.
Código de controle da certidão: **E881.F5DC.878A.62E2**
Qualquer rasura ou emenda invalidará este documento.

PODER JUDICIÁRIO
JUSTIÇA DO TRABALHO

CÂMARA MUNICIPAL
FLS. Nº 513
SÃO MIGUEL

CERTIDÃO NEGATIVA DE DÉBITOS TRABALHISTAS

Nome: BOBO CONSTRUCOES E SERVICOS LTDA (MATRIZ E FILIAIS)
CNPJ: 35.341.731/0001-85
Certidão nº: 33242809/2024
Expedição: 13/05/2024, às 18:32:46
Validade: 09/11/2024 - 180 (cento e oitenta) dias, contados da data de sua expedição.

Certifica-se que **BOBO CONSTRUCOES E SERVICOS LTDA (MATRIZ E FILIAIS)**, inscrito(a) no CNPJ sob o nº **35.341.731/0001-85, NÃO CONSTA** como inadimplente no Banco Nacional de Devedores Trabalhistas.
Certidão emitida com base nos arts. 642-A e 883-A da Consolidação das Leis do Trabalho, acrescentados pelas Leis ns.º 12.440/2011 e 13.467/2017, e no Ato 01/2022 da CGJT, de 21 de janeiro de 2022.
Os dados constantes desta Certidão são de responsabilidade dos Tribunais do Trabalho.
No caso de pessoa jurídica, a Certidão atesta a empresa em relação a todos os seus estabelecimentos, agências ou filiais.
A aceitação desta certidão condiciona-se à verificação de sua autenticidade no portal do Tribunal Superior do Trabalho na Internet (http://www.tst.jus.br).
Certidão emitida gratuitamente.

INFORMAÇÃO IMPORTANTE
Do Banco Nacional de Devedores Trabalhistas constam os dados necessários à identificação das pessoas naturais e jurídicas inadimplentes perante a Justiça do Trabalho quanto às obrigações estabelecidas em sentença condenatória transitada em julgado ou em acordos judiciais trabalhistas, inclusive no concernente aos recolhimentos previdenciários, a honorários, a custas, a emolumentos ou a recolhimentos determinados em lei; ou decorrentes de execução de acordos firmados perante o Ministério Público do Trabalho, Comissão de Conciliação Prévia ou demais títulos que, por disposição legal, contiver força executiva.

PREFEITURA MUNICIPAL DE SÃO MIGUEL

SECRETARIA MUN. DE ADM. FIN. PLAN. E ORÇAMENTO

DEPARTAMENTO DE ADMINISTRAÇÃO TRIBUTÁRIA

Endereço: RUA PADRE TERTULIANO FERNANDES, 46-CENTRO Telefone: (84)3353-2351 CNPJ: 08.355.463/0001-88

CÂMARA MUNICIPAL FLS. Nº 514 SÃO MIGUEL/RN

CERTIDÃO NEGATIVA DE DÉBITOS TRIBUTÁRIOS

CERTIFICO, em cumprimento ao despacho exarado no PROCESSO Nº ****** e com base na legislação em vigor, que o contribuinte mencionado abaixo, está quite com os tributos do cadastro mercantil até a presente data: 17/05/2024

Contribuinte: BOBO CONSTRUÇÕES E SERVIÇOS EIRELI	Inscrição Mercantil: 7400544 Sequencial:
Localização: AV. RAIMUNDO LAURINDO DE HOLANDA, 260, , ZONA RURAL	Referência Loteamento: Cadastro Imobiliário:
Natureza: Tributos Mercantis	Inscrição Imobiliária:

Razão Social:
BOBO CONSTRUÇÕES E SERVIÇOS EIRELI

CNPJ/CPF	Inscrição Estadual	Inscrição Mercantil
35.341.731/0001-85		7400544

Atividade Principal:

4120-4/00 - CONSTRUÇÃO DE EDIFÍCIOS

Atividades Secundárias

2539-0/01 - SERVIÇOS DE USINAGEM, TORNEARIA E SOLDA
3600-6/02 - DISTRIBUIÇÃO DE ÁGUA POR CAMINHÕES
3811-4/00 - COLETA DE RESÍDUOS NÃO-PERIGOSOS
4211-1/01 - CONSTRUÇÃO DE RODOVIAS E FERROVIAS

Início Atividade: 29/10/2019 Validade: 16/06/2024

Observações: Válido por 29 dias.

VIA INTERNET

Para validar a autenticidade desse documento acesse o Portal do Contribuinte.

https://gestor.tributosmunicipais.com.br/redesim/prefeitura/saomiguel//views/publico/portaldocontribuinte/publico/autenticacao/autenticacao.xhtml

E8E57F76751BE8D49AD6153297A8A51F33AEEA74

CÂMARA MUNICIPAL
FLS. Nº 515
SÃO MIGUEL (RN)

Voltar Imprimir

CAIXA
CAIXA ECONÔMICA FEDERAL

Certificado de Regularidade do FGTS - CRF

Inscrição: 35.341.731/0001-85
Razão Social: BOBO CONSTRUCOES E SERVICOS EIRELI
Endereço: RUA RAIMUNDO LAURINDO DE HOLANDA 260 / NUCLEO SABINO LEITE / SAO MIGUEL / RN / 59920-000

A Caixa Econômica Federal, no uso da atribuição que lhe confere o Art. 7, da Lei 8.036, de 11 de maio de 1990, certifica que, nesta data, a empresa acima identificada encontra-se em situação regular perante o Fundo de Garantia do Tempo de Servico - FGTS.

O presente Certificado não servirá de prova contra cobrança de quaisquer débitos referentes a contribuições e/ou encargos devidos, decorrentes das obrigações com o FGTS.

Validade:25/04/2024 a 24/05/2024

Certificação Número: 2024042507285680309782

Informação obtida em 13/05/2024 18:28:13

A utilização deste Certificado para os fins previstos em Lei esta condicionada a verificação de autenticidade no site da Caixa: **www.caixa.gov.br**

GOVERNO DO ESTADO DO RIO GRANDE DO NORTE
Secretaria de Estado da Tributação
Procuradoria Geral do Estado

CÂMARA MUNICIPAL
FLS. Nº 516
SÃO MIGUEL/RN

CERTIDÃO CONJUNTA NEGATIVA Nº 8638966
DE DÉBITOS RELATIVOS AOS TRIBUTOS ESTADUAIS E À DÍVIDA ATIVA DO ESTADO

Contribuinte: **BOBO CONSTRUCOES E SERVICOS LTDA**
CNPJ: **35.341.731/0001-85** Inscrição Estadual: **20.529.388-3**

Certificamos que, até a presente data, não constam pendências em nome do sujeito passivo acima especificado, referente a tributos estaduais ou débitos inscritos na Dívida Ativa Estadual, ressalvada à Fazenda Pública o direito de cobrar quaisquer dívidas que venham a ser apuradas.

Esta certidão refere-se exclusivamente à situação do sujeito passivo no âmbito da Secretaria de Estado de Tributação e da Procuradoria Geral do Estado, não abrangendo as taxas e contribuições devidas aos demais órgãos do Estado, exceto se inscritas na Dívida Ativa.

ASPECTOS DE VALIDADE

A autenticidade desta certidão deverá ser verificada na Internet, no endereço https://uvt2.set.rn.gov.br/#/services/autenticidade/certidao-conjunta.

Certidão emitida com base na Resolução Interadministrativa Nº 001, de 09/02/2012 - PGE/SET.

Emitida em **25/04/2024** às **19:00:11** <Horário de Natal/RN>.

Endereço IP: **187.19.233.120**.

Validade até **24/05/2024**.

Certidão emitida gratuitamente.

Atenção: Qualquer rasura ou emenda invalidará este documento.

Anotação de Responsabilidade Técnica - ART
Lei nº 6.496, de 7 de dezembro de 1977

CREA-RN

ART Obra/Serviço
Nº RN20240671642

Conselho Regional de Engenharia e Agronomia do Rio Grande do Norte

INICIAL

CÂMARA MUNICIPAL FLS. Nº 517 SÃO MIGUEL-RN

1. Responsável Técnico

HYAN ESLEY MARTINS BOBO
Título profissional: **ENGENHEIRO CIVIL**
RNP: **2115132629**
Registro: **2115132629RN**

Empresa contratada: **BOBO CONSTRUÇÕES E SERVIÇOS EIRELI**
Registro : **2000060977-RN**

2. Dados do Contrato

Contratante: **CAMARA MUNICIPAL DE SÃO MIGUEL-RN**
CPF/CNPJ: **08.393.126/0001-85**
RUA CHICO OTAVIANO
Nº: **SN**
Complemento:
Bairro: **CENTRO**
Cidade: **São Miguel**
UF: **RN**
CEP: **59920000**

Contrato: **Não especificado**
Celebrado em: **31/01/2024**
Valor: **R$ 75.700,04**
Tipo de contratante: **Pessoa Juridica de Direito Público**
Ação Institucional: **NÃO SE APLICA**

3. Dados da Obra/Serviço

RUA CHICO OTAVIANO
Nº: **SN**
Complemento:
Bairro: **CENTRO**
Cidade: **São Miguel**
UF: **RN**
CEP: **59920000**
Data de Início: **29/01/2024**
Previsão de término: **29/01/2025**
Coordenadas Geográficas: **0, 0**
Finalidade:
Código: **Não Especificado**
Proprietário: **CAMARA MUNICIPAL DE SÃO MIGUEL-RN**
CPF/CNPJ: **08.393.126/0001-85**

4. Atividade Técnica

	Quantidade	Unidade
16 - Execução		
49 - Execução de obra > CONSTRUÇÃO CIVIL > MATERIAIS DE CONSTRUÇÃO CIVIL > #1.2.5 - DE IMPERMEABILIZAÇÃO APLICADA À CONSTRUÇÃO CIVIL	430,08	m2
49 - Execução de obra > CONSTRUÇÃO CIVIL > INSTALAÇÕES HIDROSSANITÁRIAS > #1.4.2 - DE SISTEMA DE REDES DE ÁGUAS PLUVIAIS	430,08	m2
49 - Execução de obra > ELETROTÉCNICA > INSTALAÇÕES ELÉTRICAS > DE INSTALAÇÕES ELÉTRICAS EM BAIXA TENSÃO > #11.10.1.2 - PARA FINS COMERCIAIS	430,08	m2

Após a conclusão das atividades técnicas o profissional deve proceder a baixa desta ART

5. Observações

SERVIÇO DE MANUTENÇÃO E REPAROS DA SEDE DA CÂMARA MUNICIPAL DE SÃO MIGUEL-RN.

6. Declarações

- Declaro que as atividades sob responsabilidade deste profissional, registradas nesta ART, estão de acordo e se restinguem as minhas atribuições.

7. Entidade de Classe

SEM INDICACAO DE ENTIDADE DE CLASSE

HYAN ESLEY MARTINS BOBO:10171905423
Assinado de forma digital por HYAN ESLEY MARTINS BOBO:10171905423

8. Assinaturas

Declaro serem verdadeiras as informações acima

HYAN ESLEY MARTINS BOBO - CPF: 101.719.054-23

_____, _____ de _____ de _____
Local data

CAMARA MUNICIPAL DE SÃO MIGUEL-RN - CNPJ: 08.393.126/0001-85

9. Informações

* A ART é válida somente quando quitada, mediante apresentação do comprovante do pagamento ou conferência no site do Crea.

10. Valor

Valor da ART: **R$ 262,55** Registrada em: **31/01/2024** Valor pago: **R$ 262,55** Nosso Número: **8204949100**

Certidão de Registro e Quitação Pessoa Física
Lei Federal Nº 5194 de 24 de Dezembro de 1966

CREA-RN

Conselho Regional de Engenharia e Agronomia do Rio Grande do Norte

Nº 1432797/2024
Emissão: 15/04/2024
Validade: 31/05/2024
Chave: d4D92

CERTIFICAMOS que o profissional mencionado encontra-se registrado neste Conselho, nos termos da Lei 5.194/66, de 24/12/1966, conforme os dados a seguir. CERTIFICAMOS, ainda, face o estabelecimento nos artigos 68 e 69 da referida Lei, que a referida pessoa física não se encontra em débito com o CREA-RN.

CÂMARA MUNICIPAL
FLS. Nº 518

Interessado(a)

Profissional: HYAN ESLEY MARTINS BOBO
Registro: 2115132629
CPF: 101.***.***-23
Endereço: **********
Tipo de Registro: Registro Definitivo de Profissional (DIPLOMADO NO PAÍS)
Data de registro: 22/02/2016

Título(s)

GRADUAÇÃO

ENGENHEIRO CIVIL
Atribuição: ARTIGO 7º DA RESOLUÇÃO Nº 218/73, DO CONFEA.
Instituição de Ensino: UNIVERSIDADE POTIGUAR
Data de Formação: 25/01/2016

Descrição

Certidão de Registro e Quitação Pessoa Física

Informações / Notas

- A certidão teve sua validade reduzida em virtude do vencimento do BOLETO de ANUIDADE em Aberto 8205031249. Data de vencimento do boleto: 31/05/2024
- A falsificação deste documento constitui-se em crime previsto no Código Penal Brasileiro, sujeitando o(a) autor(a) à respectiva ação penal.
- CERTIFICAMOS que, caso ocorra(m) alteração(ões) no(s) elemento(s) contido(s) neste documento, esta Certidão perderá a sua validade para todos os efeitos.
- Válido em todo território nacional.

Última Anuidade Paga

Ano: 2023 (1/1)
Parcelamento Ano: 2024 Quantidade de Parcelas Pagas: 1/6

Autos de Infração

Nada consta

Responsabilidades Técnicas

Empresa: BOBO CONSTRUÇÕES E SERVIÇOS EIRELI
Registro: 2000060977
CNPJ: 35.341.731/0001-85
Data Início: 13/01/2020
Data Fim: Indefinido
Data Fim de Contrato: Indefinido
Tipo de Responsabilidade: RESPONSAVEL TÉCNICO

Certidão de Registro e Quitação Pessoa Jurídica
Lei Federal Nº 5194 de 24 de Dezembro de 1966

CREA-RN

Nº 1432800/2024
Emissão: 15/04/2024
Validade: 31/05/2024
Chave: Y1ZB4

Conselho Regional de Engenharia e Agronomia do Rio Grande do Norte

CERTIFICAMOS que a Pessoa Jurídica mencionada encontra-se registrada neste Conselho, nos Termos da Lei 5.194/66, conforme os dados impressos nesta certidão. CERTIFICAMOS, ainda, que a Empresa não se encontra em débito com o Conselho de Engenharia e Agronomia do Rio Grande do Norte - CREA-RN, estando habilitada a exercer suas atividades, circunscrita à(s) atribuição(ões) de seu(s) Responsável(veis) Técnico(s).

CÂMARA MUNICIPAL FLS. Nº 519 SÃO MIGUEL

Interessado(a)

Empresa: BOBO CONSTRUÇÕES E SERVIÇOS EIRELI

CNPJ: 35.341.731/0001-85

Registro: 2000060977

Categoria: Matriz

Capital Social: R$ 200.000,00

Data do Capital: 16/03/2021

Faixa: 2

Objetivo Social: OBRAS DE TERRAPLENAGEM; INSTALAÇÃO E MANUTENÇÃO ELÉTRICA; CONSTRUÇÃO DE EDIFÍCIOS; SERVIÇOS DE USINAGEM, TORNEARIA E SOLDA; DISTRIBUIÇÃO DE ÁGUA POR CAMINHÕES; COLETA DE RESÍDUOS NÃO-PERIGOSOS; CONSTRUÇÃO DE RODOVIAS E FERROVIAS; OBRAS DE URBANIZAÇÃO -RUAS, PRAÇAS E CALÇADAS; MONTAGEM DE ESTRUTURAS METÁLICAS; OBRAS DE MONTAGEM INDUSTRIAL; DEMOLIÇÃO DE EDIFÍCIOS; PERFURAÇÕES E SONDAGENS; INSTALAÇÃO E MANUTENÇÃO DE SISTEMAS CENTRAIS DE AR CONDICIONADO, DE VENTILAÇÃO E REFRIGERAÇÃO; INSTALAÇÕES DE SISTEMA DE PREVENÇÃO CONTRA INCÊNDIO; OUTRAS OBRAS DE INSTALAÇÕES EM CONSTRUÇÕES NÃO ESPECIFICADAS ANTERIORMENTE; IMPERMEABILIZAÇÃO EM OBRAS DE ENGENHARIA CIVIL; INSTALAÇÃO DE PORTAS, JANELAS, TETOS, DIVISÓRIAS E ARMÁRIOS EMBUTIDOS DE QUALQUER MATERIAL; OBRAS DE ACABAMENTO EM GESSO E ESTUQUE; SERVIÇOS DE PINTURA DE EDIFÍCIOS EM GERAL; OBRAS DE FUNDAÇÕES; ADMINISTRAÇÃO DE OBRAS; SERVIÇOS DE OPERAÇÃO E FORNECIMENTO DE EQUIPAMENTOS PARA TRANSPORTE E ELEVAÇÃO DE CARGAS E PESSOAS PARA USO EM OBRAS; PERFURAÇÃO E CONSTRUÇÃO DE POÇOS DE ÁGUA; SERVIÇOS DE ENGENHARIA CIVIL; SERVIÇOS DE CARTOGRAFIA, TOPOGRAFIA E GEODÉSIA; SERVIÇOS DE DESENHO TÉCNICO RELACIONADOS À ARQUITETURA E ENGENHARIA; SERVIÇOS DE PERÍCIA TÉCNICA RELACIONADOS À SEGURANÇA DO TRABALHO ATIVIDADES; TÉCNICAS RELACIONADAS À ENGENHARIA E ARQUITETURA NÃO ESPECIFICADAS ANTERIORMENTE; TESTES E ANALISES TÉCNICAS; ALUGUEL DE MAQUINAS E EQUIPAMENTOS PARA CONSTRUÇÃO SEM OPERADOR, EXCETO ANDAIMES; ALUGUEL DE ANDAIMES; ALUGUEL DE OUTRAS MAQUINAS E EQUIPAMENTOS COMERCIAIS E INDUSTRIAIS NÃO ESPECIFICADOS ANTERIORMENTE, SEM OPERADOR SELEÇÃO E AGENCIAMENTO DE MÃO-DE-OBRA; TREINAMENTO EM DESENVOLVIMENTO PROFISSIONAL E GERENCIAL.

Restrições Relativas ao Objetivo Social: - ADMINISTRAÇÃO DE OBRAS; OBRAS DE URBANIZAÇÃO ? RUAS, PRAÇAS E CALÇADAS; COLETA DE RESÍDUOS NÃO PERIGOSOS; SERVIÇOS DE ENGENHARIA; SERVIÇOS DE DESENHO TÉCNICO RELACIONADOS À ARQUITETURA E ENGENHARIA; TESTES E ANÁLISES TÉCNICAS: Somente habilitada para as atividades relacionadas à Engenharia Civil.
- INSTALAÇÃO E MANUTENÇÃO ELÉTRICA: Somente habilitada para as prediais em baixa tensão;
- PERFURAÇÃO E CONSTRUÇÃO DE POÇOS DE ÁGUA: limitadas somente ao poço do tipo amazonas;
- MONTAGEM DE ESTRUTURAS METÁLICAS: Somente quando não envolver solda;
- NÃO HABILITADA até que apresente responsável técnico com atribuições compatíveis para as atividades de: ?OBRAS DE MONTAGEM INDUSTRIAL; INSTALAÇÃO E MANUTENÇÃO DE SISTEMAS CENTRAIS DE AR CONDICIONADO, DE VENTILAÇÃO E REFRIGERAÇÃO; SERVIÇOS DE OPERAÇÃO DE EQUIPAMENTOS PARA TRANSPORTE E ELEVAÇÃO DE CARGAS E PESSOAS PARA USO EM OBRAS; SERVIÇOS DE CARTOGRAFIA E GEODÉSIA; SERVIÇOS DE PERÍCIA TÉCNICA RELACIONADOS À SEGURANÇA DO TRABALHO; SERVIÇOS DE USINAGEM, TORNEARIA E SOLDA

Endereço Matriz: AVENIDA RAIMUNDO LAURINDO DE HOLANDA, 260, NUCLEO VEREADOR RAIMUNDO PEDRO, SÃO MIGUEL, RN, 59920000

Tipo de Registro: Registro Definitivo de Empresa

Data Inicial: 13/01/2020

Data Final: Indefinido

Registro Regional: 2200006122DDRN

Descrição

Certidão de Registro e Quitação Pessoa Jurídica

Informações / Notas

- A capacidade técnico-profissional da empresa é comprovada pelo conjunto dos acervos técnicos dos profissionais constantes de seu quadro técnico.

- A certidão teve sua validade reduzida em virtude do vencimento do BOLETO de ANUIDADE em Aberto 8205031263. Data de boleto: 31/05/2024

- Esta certidão perderá a validade caso ocorra qualquer alteração posterior dos elementos cadastrais nela contidos.

Certidão de Registro e Quitação Pessoa Jurídica
Lei Federal Nº 5194 de 24 de Dezembro de 1966

CREA-RN

Nº 1432800/2024
Emissão: 15/04/2024
Validade: 31/05/2024
Chave: Y1ZB4

Conselho Regional de Engenharia e Agronomia do Rio Grande do Norte

CÂMARA MUNICIPAL
FLS. Nº 520

Última Anuidade Paga

Ano: 2023 (1/1)
Parcelamento Ano: 2024 Quantidade de Parcelas Pagas: 1/6

Autos de Infração

Nada consta

Responsáveis Técnicos

Profissional: HYAN ESLEY MARTINS BOBO
Registro: 2115132629
CPF: 101.***.***-23
Data Início: 13/01/2020
Data Fim: Indefinido
Data Fim de Contrato: Indefinido
Títulos do Profissional:
ENGENHEIRO CIVIL
Atribuição: ARTIGO 7º DA RESOLUÇÃO Nº 218/73, DO CONFEA.
Tipo de Responsabilidade: RESPONSAVEL TÉCNICO

Sócios

Sócio: HYAN ESLEY MARTINS BOBO
CPF: 101.***.***-23
Função: ENGENHEIRO CIVIL

Aditivos

Descrição: ALTERAÇÃO DO ATO CONSTITUTIVO DE EMPRESA INDIVIDUAL DE RESPONSABILIDADE LIMITADA - EIRELI
Data: 16/03/2021
Órgão de registro de empresa: JUCERN
Protocolo: 4593620/2021

BOBÔ
ARQUITETURA E ENGENHARIA

CÂMARA MUNICIPAL
FLS. Nº 521
SÃO MIGUEL - RN

DADOS BANCÁRIOS:

Agência: 2207

Conta Corrente: 25141-0

BANCO: COPERATIVA SICREDI

Bobô Construções e Serviços EIRELI-ME

Hyan Esley Martins Bobô

Contatos: (84) 9 9957-9320 / 9 9184-3317
IG: @bobo.construcoes / Email: bobôconstrucoes@gmail.com
Av: Raimundo Leonildo de Holanda,260 - Bairro: Vereador Raimundo Pedro
São Miguel - RN

FGTS Digital

Detalhe da Guia Emitida

Empregador: 35.341.731 **Nome Empregador:** BOBO CONSTRUCOES E SERVICOS LTDA **Qtd. Trabalhadores:** 3 **Origem:** Gestão de Guias

Vencimento da Guia: 19/04/2024 **Número da Guia:** 0124032500988790-6 **Emitida por:** 004.990.623-29 - MONICA ESTEVAM PESSOA **Data Emissão:** 25/03/2024 15:01:31 (Brasília)

Relação de Trabalhadores

Estabelecimento: 90.012.29877/76 **Tomador:** Sem Tomador

Comp. Apuração	Comp. Referência	Nome Trabalhador	Matrícula	CPF	Categoria	Vencimento	Tipo Depósito	Base Remuneração Total	Valor FGTS na Guia	Juros	Atualiz. Monetária	Multa	Total
03/2024		ISAAC RAVANELLE LIMA AUGUSTO	6	092.446.244-27	101	19/04/2024	Mensal	1.412,00	112,96	0,00	0,00	0,00	112,96
							Total do Tomador	**Sem Tomador**	**1.412,00**	**112,96**	**0,00**	**0,00**	**0,00**	**112,96**
							Total do Estabelecimento	**90.012.29877/76**	**1.412,00**	**112,96**	**0,00**	**0,00**	**0,00**	**112,96**
								Total da Guia	**4.689,13**	**375,13**	**0,00**	**0,00**	**0,00**	**375,13**

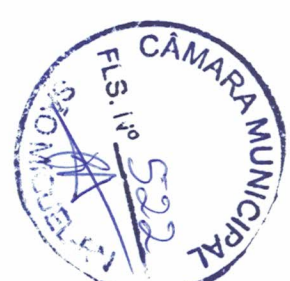

FGTS Digital

Detalhe da Guia Emitida

Empregador: 35.341.731 **Nome Empregador:** BOBO CONSTRUCOES E SERVICOS LTDA **Qtd. Trabalhadores:** 3 **Origem:** Gestão de Guias

Vencimento da Guia: 19/04/2024 **Número da Guia:** 0124032500988790-6 **Emitida por:** 004.990.623-29 - MONICA ESTEVAM PESSOA **Data Emissão:** 25/03/2024 15:01:31 (Brasília)

Relação de Trabalhadores

Estabelecimento: 90.018.33548/70 **Tomador:** Sem Tomador

Comp. Apuração	Comp. Referência	Nome Trabalhador	Matrícula	CPF	Categoria	Vencimento	Tipo Depósito	Base Remuneração Total	Valor FGTS na Guia	Juros	Atualiz. Monetária	Multa	Total
03/2024		ANTONIO MARCONDES DE ALMEIDA	2	115.759.344-50	101	19/04/2024	Mensal	1.865,13	149,21	0,00	0,00	0,00	149,21
03/2024		JOAO CARLOS DO NASCIMENTO LIMA	5	120.140.834-28	101	19/04/2024	Mensal	1.412,00	112,96	0,00	0,00	0,00	112,96
							Total do Tomador	**Sem Tomador**	**3.277,13**	**262,17**	**0,00**	**0,00**	**0,00**	**262,17**
							Total do Estabelecimento	**90.018.33548/70**	**3.277,13**	**262,17**	**0,00**	**0,00**	**0,00**	**262,17**
								Total da Guia	**4.689,13**	**375,13**	**0,00**	**0,00**	**0,00**	**375,13**

CÂMARA MUNICIPAL SÃO MANUEL-SP FLS. Nº 523

FGTS Digital

Detalhe da Guia Emitida

Empregador: 35.341.731 **Nome Empregador:** BOBO CONSTRUCOES E SERVICOS LTDA **Qtd. Trabalhadores:** 3 **Origem:** Gestão de Guias

Vencimento da Guia: 19/04/2024 **Número da Guia:** 0124032500988790-6 **Emitida por:** 004.990.623-29 - MONICA ESTEVAM PESSOA **Data Emissão:** 25/03/2024 15:01:31 (Brasília)

Relação de Categorias

Estabelecimento: 90.012.29877/76

Comp. Apuração	Categoria	Qtd. Trabalhadores	Base Remuneração Total	FGTS Mensal na Guia	FGTS Rescisório na Guia	Ind. Compensatória na Guia	Juros	Atualiz. Monetária	Multa	Total
03/2024	101	1	1.412,00	112,96	0,00	0,00	0,00	0,00	0,00	112,96
Total do Estabelecimento		**90.012.29877/76**	**1.412,00**	**112,96**	**0,00**	**0,00**	**0,00**	**0,00**	**0,00**	**112,96**

Estabelecimento: 90.018.33548/70

Comp. Apuração	Categoria	Qtd. Trabalhadores	Base Remuneração Total	FGTS Mensal na Guia	FGTS Rescisório na Guia	Ind. Compensatória na Guia	Juros	Atualiz. Monetária	Multa	Total
03/2024	101	2	3.277,13	262,17	0,00	0,00	0,00	0,00	0,00	262,17
Total do Estabelecimento		**90.018.33548/70**	**3.277,13**	**262,17**	**0,00**	**0,00**	**0,00**	**0,00**	**0,00**	**262,17**
		Total da Guia	**4.689,13**	**375,13**	**0,00**	**0,00**	**0,00**	**0,00**	**0,00**	**375,13**

Descrição das categorias:

101 - Empregado - Geral, inclusive o empregado público da administração direta ou indireta contratado pela CLT
102 - Empregado - Trabalhador rural por pequeno prazo da Lei 11.718/2008
103 - Empregado - Aprendiz
104 - Empregado - Doméstico
105 - Empregado - Contrato a termo firmado nos termos da Lei 9.601/1998
106 - Trabalhador temporário - Contrato nos termos da Lei 6.019/1974
107 - Empregado - Contrato de trabalho Verde e Amarelo - sem acordo para antecipação mensal da multa rescisória do FGTS
108 - Empregado - Contrato de trabalho Verde e Amarelo - com acordo para antecipação mensal da multa rescisória do FGTS
111 - Empregado - Contrato de trabalho intermitente
201 - Trabalhador avulso portuário
202 - Trabalhador avulso não portuário
301 - Servidor público titular de cargo efetivo, magistrado, ministro de Tribunal de Contas, conselheiro de Tribunal de Contas e membro do Ministério Público
302 - Servidor público ocupante de cargo exclusivo em comissão
303 - Exercente de mandato eletivo
304 - Servidor público exercente de mandato eletivo, inclusive com exercício de cargo em comissão
305 - Servidor público indicado para conselho ou órgão deliberativo, na condição de representante do governo, órgão ou entidade da administração pública
306 - Servidor público contratado por tempo determinado, sujeito a regime administrativo especial definido em lei própria
307 - Militar
308 - Conscrito
309 - Agente público - Outros
310 - Servidor público eventual
311 - Ministros, juízes, procuradores, promotores ou oficiais de justiça à disposição da Justiça Eleitoral
312 - Auxiliar local
401 - Dirigente Sindical - informação prestada pelo sindicato
410 - Trabalhador cedido/exercício em outro órgão/juiz auxiliar - informação prestada pelo cessionário/destino
701 - Contribuinte individual - Autônomo em geral, exceto se enquadrado em uma das demais categorias de contribuinte individual
711 - Contribuinte individual - Transportador autônomo de passageiros
712 - Contribuinte individual - Transportador autônomo de carga
721 - Contribuinte individual - Diretor não empregado, com FGTS
722 - Contribuinte individual - Diretor não empregado, sem FGTS
723 - Contribuinte individual - Empresário, sócio e membro de conselho de administração ou fiscal
731 - Contribuinte individual - Cooperado que presta serviços por intermédio de cooperativa de trabalho
734 - Contribuinte individual - Transportador cooperado que presta serviços por intermédio de cooperativa de trabalho
738 - Contribuinte individual - Cooperado filiado a cooperativa de produção
741 - Contribuinte individual - Microempreendedor individual
751 - Contribuinte individual - Magistrado classista temporário da Justiça do Trabalho ou da Justiça Eleitoral que seja aposentado de qualquer regime previdenciário
761 - Contribuinte individual - Associado eleito para direção de cooperativa, associação ou entidade de classe de qualquer natureza ou finalidade, bem como o síndico ou administrador eleito para exercer atividade de direção condominial, desde que recebam remuneração
771 - Contribuinte individual - Membro de conselho tutelar, nos termos da Lei 8.069/1990
781 - Ministro de confissão religiosa ou membro de vida consagrada, de congregação ou de ordem religiosa
901 - Estagiário
902 - Médico residente
903 - Bolsista, nos termos da Lei 8.958/1994
904 - Participante de curso de formação, como etapa de concurso público, sem vínculo de emprego/estatutário
905 - Atleta não profissional em formação que receba bolsa



FGTS Digital

Detalhe da Guia Emitida

Empregador: 35.341.731 **Nome Empregador:** BOBO CONSTRUCOES E SERVICOS LTDA **Qtd. Trabalhadores:** 3 **Origem:** Gestão de Guias

Vencimento da Guia: 19/04/2024 **Número da Guia:** 0124032500988790-6 **Emitida por:** 004.990.623-29 - MONICA ESTEVAM PESSOA **Data Emissão:** 25/03/2024 15:01:31 (Brasília)

Relação de Estabelecimentos

Comp. Apuração	Estabelecimento	Qtd. Trabalhadores	Base Remuneração Total	FGTS Mensal na Guia	FGTS Rescisório na Guia	Ind. Compensatória na Guia	Juros	Atualiz. Monetária	Multa	Total
03/2024	90.012.29877/76	1	1.412,00	112,96	0,00	0,00	0,00	0,00	0,00	112,96
03/2024	90.018.33548/70	2	3.277,13	262,17	0,00	0,00	0,00	0,00	0,00	262,17
		Total da Guia	**4.689,13**	**375,13**	**0,00**	**0,00**	**0,00**	**0,00**	**0,00**	**375,13**

CÂMARA MUNICIPAL SÃO JOAQUIM SC FLS. Nº 525

FGTS Digital

Detalhe da Guia Emitida

Empregador: 35.341.731 **Nome Empregador:** BOBO CONSTRUCOES E SERVICOS LTDA **Qtd. Trabalhadores:** 3 **Origem:** Gestão de Guias

Vencimento da Guia: 19/04/2024 **Número da Guia:** 0124032500988790-6 **Emitida por:** 004.990.623-29 - MONICA ESTEVAM PESSOA **Data Emissão:** 25/03/2024 15:01:31 (Brasília)

Relação de Tipos de Valor

Estabelecimento: 90.012.29877/76

Comp. Apuração	Tipo de Valor	Qtd. Trabalhadores	Base Remuneração Total	FGTS Mensal na Guia	FGTS Rescisório na Guia	Ind. Compensatória na Guia	Juros	Atualiz. Monetária	Multa	Total
03/2024	11 - FGTS mensal	1	1.412,00	112,96	0,00	0,00	0,00	0,00	0,00	112,96
	Total do Estabelecimento	**90.012.29877/76**	**1.412,00**	**112,96**	**0,00**	**0,00**	**0,00**	**0,00**	**0,00**	**112,96**

Estabelecimento: 90.018.33548/70

Comp. Apuração	Tipo de Valor	Qtd. Trabalhadores	Base Remuneração Total	FGTS Mensal na Guia	FGTS Rescisório na Guia	Ind. Compensatória na Guia	Juros	Atualiz. Monetária	Multa	Total
03/2024	11 - FGTS mensal	2	3.277,13	262,17	0,00	0,00	0,00	0,00	0,00	262,17
	Total do Estabelecimento	**90.018.33548/70**	**3.277,13**	**262,17**	**0,00**	**0,00**	**0,00**	**0,00**	**0,00**	**262,17**
		Total da Guia	**4.689,13**	**375,13**	**0,00**	**0,00**	**0,00**	**0,00**	**0,00**	**375,13**

CÂMARA MUNICIPAL SÃO MIGUEL DO OESTE FLS. Nº 526

FGTS

Detalhe da Guia Emitida

Empregador: 35.341.731 **Nome Empregador:** BOBO CONSTRUCOES E SERVICOS LTDA **Qtd. Trabalhadores:** 3 **Origem:** Gestão de Guias

Vencimento da Guia: 19/04/2024 **Número da Guia:** 0124032500988790-6 **Emitida por:** 004.990.623-29 - MONICA ESTEVAM PESSOA **Data Emissão:** 25/03/2024 15:01:31 (Brasília)

Relação de Tomadores de Serviço

Tomador: Sem Tomador

Comp. Apuração	Qtd. Trabalhadores	Base Remuneração Total	FGTS Mensal na Guia	FGTS Rescisório na Guia	Ind. Compensatória na Guia	Juros	Atualiz. Monetária	Multa	Total
03/2024	3	4.689,13	375,13	0,00	0,00	0,00	0,00	0,00	375,13
	Total da Guia	**4.689,13**	**375,13**	**0,00**	**0,00**	**0,00**	**0,00**	**0,00**	**375,13**

CÂMARA MUNICIPAL SÃO MANUEL FLS. Nº 527

ESTADO DO RIO GRANDE DO NORTE
CÂMARA MUNICIPAL DE SÃO MIGUEL-RN
CNPJ: 08.393.126/0001-85
Contato: (84) 2129-0158 Email: administrativo@camarasaomiguel.rn.gov.br

OBRA: MANUTENÇÃO E PINTURA DA CÂMARA MUNICIPAL DE SÃO MIGUEL-RN
LOCAL DA OBRA: RUA FRANCISCO OTAVIANO, CENTRO, 87 CEP:59.920.000 SÃO MIGUEL-RN
PROPRIETARIO: CÂMARA MUNICIPAL DE SÃO MIGUEL-RN
BANCOS ULTILIZADOS: SINAPI/RN 02/2023 ORSE/SE 02/2023 E SEINFRA 026
BDI : 20,50% (vinte nteiros e cinquenta decimos porcentual)

BOLETIM DE MEDIÇÃO - MEDIÇÃO 01

Item	DISCRIMINAÇÃO DOS SERVIÇOS DO ORÇAMENTO	DISPENSA DE LICITAÇÃO				EXECUTADO FISICO (Quantidade)			EXECUTADO FINANCEIRO (R$)		
		Unid	Qtde	P.Unit.com bdi	P.Total	Acumulado até o período anterior	Medido no período	Acumulado incluindo o período	Acumulado até o período anterior	Medido no período	Acumulado incluindo o período
1	ADITIVO DE OBRA	0	0,00	0,00	25.790,27	0,00	0,00	0,00	R$ 0,00	R$ 25.790,27	R$ 25.790,27
1.1	RASGO LINEAR MANUAL EM ALVENARIA, PARA ELETRODUTOS, DIÂMETROS MENORES OU IGUAIS A 40 MM. AF_09/2023	M	20,00	7,74	154,80	0,00	20,00	20,00	R$ 0,00	R$ 154,80	R$ 154,80
1.2	CHUMBAMENTO LINEAR EM ALVENARIA PARA ELETRODUTOS COM DIÂMETROS MENORES OU IGUAIS A 40 MM. AF_09/2023	M	20,00	17,49	349,80	0,00	20,00	20,00	R$ 0,00	R$ 349,80	R$ 349,80
1.3	CABO DE COBRE FLEXÍVEL ISOLADO, 10 MM², 0,6/1,0 KV, PARA REDE AÉREA DE DISTRIBUIÇÃO DE ENERGIA ELÉTRICA DE BAIXA TENSÃO - FORNECIMENTO E INSTALAÇÃO. AF_07/2020	M	200,00	12,54	2.508,00	0,00	200,00	200,00	R$ 0,00	R$ 2.508,00	R$ 2.508,00
1.4	CABO DE COBRE FLEXÍVEL ISOLADO, 4 MM², ANTI-CHAMA 450/750 V, PARA CIRCUITOS TERMINAIS - FORNECIMENTO E INSTALAÇÃO. AF_03/2023	M	1.200,00	7,77	9.324,00	0,00	1200,00	1200,00	R$ 0,00	R$ 9.324,00	R$ 9.324,00
1.5	CABO DE COBRE FLEXÍVEL ISOLADO, 6 MM², ANTI-CHAMA 0,6/1,0 KV, PARA CIRCUITOS TERMINAIS - FORNECIMENTO E INSTALAÇÃO. AF_03/2023	M	200,00	11,72	2.344,00	0,00	200,00	200,00	R$ 0,00	R$ 2.344,00	R$ 2.344,00
1.6	DISJUNTOR BIPOLAR TIPO DIN, CORRENTE NOMINAL DE 20A - FORNECIMENTO E INSTALAÇÃO. AF_10/2020	UN	20,00	69,15	1.383,00	0,00	20,00	20,00	R$ 0,00	R$ 1.383,00	R$ 1.383,00
1.7	DISJUNTOR BIPOLAR TIPO DIN, CORRENTE NOMINAL DE 32A - FORNECIMENTO E INSTALAÇÃO. AF_10/2020	UN	3,00	72,56	217,68	0,00	3,00	3,00	R$ 0,00	R$ 217,68	R$ 217,68
1.8	DISJUNTOR TRIPOLAR TIPO DIN, CORRENTE NOMINAL DE 50A - FORNECIMENTO E INSTALAÇÃO. AF_10/2020	UN	1,00	111,23	111,23	0,00	1,00	1,00	R$ 0,00	R$ 111,23	R$ 111,23
1.9	Dispositivo de proteção contra surto de tensão DPS 40/20kA - 175v Classe II	un	4,00	90,88	363,52	0,00	4,00	4,00	R$ 0,00	R$ 363,52	R$ 363,52
1.10	COMPOSIÇÃO PARAMÉTRICA DE PONTO ELÉTRICO DE TOMADA DE USO ESPECÍFICO 2P+T (20A/250V) EM EDIFÍCIO RESIDENCIAL COM ELETRODUTO EMBUTIDO EM RASGOS NAS PAREDES, INCLUSO TOMADA, ELETRODUTO, CABO, RASGO, QUEBRA E CHUMBAMENTO (EXCETO CHUVEIRO). AF_11/2022	UN	16,00	192,51	3.080,16	0,00	16,00	16,00	R$ 0,00	R$ 3.080,16	R$ 3.080,16
1.11	Ponto de caixa seca p/ lógica, c/ eletroduto ferro galvanizado aparente Ø 3/4"	un	16,00	150,01	2.400,16	0,00	16,00	16,00	R$ 0,00	R$ 2.400,16	R$ 2.400,16
1.12	Quadro de distribuição de embutir, em resina termoplástica, para até 32 disjuntores, SLIM, com barramento, padrão DIN, exclusive disjuntores	un	1,00	616,18	616,18	0,00	1,00	1,00	R$ 0,00	R$ 616,18	R$ 616,18
1.13	SOLEIRA EM GRANITO, LARGURA 15 CM, ESPESSURA 2,0 CM. AF_09/2020	M	4,00	119,69	478,76	0,00	4,00	4,00	R$ 0,00	R$ 478,76	R$ 478,76
1.14	ELETRODUTO FLEXÍVEL CORRUGADO, PVC, DN 32 MM (1"), PARA CIRCUITOS TERMINAIS, INSTALADO EM FORRO - FORNECIMENTO E INSTALAÇÃO. AF_03/2023	M	25,00	13,92	348,00	0,00	25,00	25,00	R$ 0,00	R$ 348,00	R$ 348,00
1.15	Fornecimento e assentamento de Ripas Massaranduba 5 x1,5cm	m	50,00	9,51	475,50	0,00	50,00	50,00	R$ 0,00	R$ 475,50	R$ 475,50

CÂMARA FLS. Nº 528

1.16	RUFO EM CHAPA DE AÇO GALVANIZADO NÚMERO 24, CORTE DE 25 CM, INCLUSO TRANSPORTE VERTICAL. AF_07/2019	M	28,00	58,41	1.635,48	0,00	28,00	28,00	R$ 0,00	R$ 1.635,48	R$ 1.635,48
TOTAIS					**25.790,27**	**0,00**			**R$ 0,00**	**R$ 25.790,27**	**R$ 25.790,27**

CÂMARA MUNICIPAL
FLS. 1º 529
SÃO MIGUEL

CÂMARA MUNICIPAL
FLS. Nº 530
SÃO MIGUEL-RN

ESTADO DO RIO GRANDE DO NORTE
CÂMARA MUNICIPAL DE SÃO MIGUEL-RN
CNPJ: 08.393.126/0001-85
Contato: (84) 2129-0158 Email: administrativo@camarasaomiguel.rn.gov.br

OBRA: MANUTENÇÃO E PINTURA DA CÂMARA MUNICIPAL DE SÃO MIGUEL-RN
LOCAL DA OBRA: RUA FRANCISCO OTAVIANO, CENTRO, 87 CEP:59.920.000 SÃO MIGUEL-RN
PROPRIETARIO: CÂMARA MUNICIPAL DE SÃO MIGUEL-RN
BANCOS ULTILIZADOS: SINAPI/RN 02/2023 ORSE/SE 02/2023 E SEINFRA 026
BDI : 20,50% (vinte nteiros e cinquenta decimos porcentual)

1	ADITIVO DE OBRA									
1.1	90447	RASGO LINEAR MANUAL EM ALVENARIA, PARA ELETRODUTOS, DIÂMETROS MENORES OU IGUAIS A 40 MM. AF_09/2023						Unidade:	M	
		Locais:	C	L	H	A	N	SUBTOTAL	TOTAL	
		INSTALAÇÃO DE QUADRO NOVO ACESSO AO QUADRO PRINCIPAL	20,00				1,00	20,00	**20,00**	
1.2	104766	CHUMBAMENTO LINEAR EM ALVENARIA PARA ELETRODUTOS COM DIÂMETROS MENORES OU IGUAIS A 40 MM. AF_09/2023						Unidade:	M	
		Locais:	C	L	H	A	N	SUBTOTAL	TOTAL	
		INSTALAÇÃO DE QUADRO NOVO ACESSO AO QUADRO PRINCIPAL	20,00				1,00	20,00	**20,00**	
1.3	101560	CABO DE COBRE FLEXÍVEL ISOLADO, 10 MM², 0,6/1,0 KV, PARA REDE AÉREA DE DISTRIBUIÇÃO DE ENERGIA ELÉTRICA DE BAIXA TENSÃO - FORNECIMENTO E INSTALAÇÃO. AF_07/2020						Unidade:	M	
		Locais:	C	L	H	A	N	SUBTOTAL	TOTAL	
		INTERLIGAÇÃO ENTRE O QUADRO NOVO E QUADRO PRINCIPAL	200,00				1,00			
1.4	91928	CABO DE COBRE FLEXÍVEL ISOLADO, 4 MM², ANTI-CHAMA 450/750 V, PARA CIRCUITOS TERMINAIS - FORNECIMENTO E INSTALAÇÃO. AF_03/2023						Unidade:	M	
		Locais:	C	L	H	A	N	SUBTOTAL	TOTAL	
		RAMAIS DE PARA OS ARCONDICIONADO DOS GABINETES	1.200,00				1,00	1.200,00	**1.200,00**	
1.5	91931	CABO DE COBRE FLEXÍVEL ISOLADO, 6 MM², ANTI-CHAMA 0,6/1,0 KV, PARA CIRCUITOS TERMINAIS - FORNECIMENTO E INSTALAÇÃO. AF_03/2023						Unidade:	M	
		Locais:	C	L	H	A	N	SUBTOTAL	TOTAL	
		RAMAL DE ACESSO AO NOVO ARCONDICONADO	200,00				1,00	200,00	**200,00**	
1.6	93662	DISJUNTOR BIPOLAR TIPO DIN, CORRENTE NOMINAL DE 20A - FORNECIMENTO E INSTALAÇÃO. AF_10/2020						Unidade:	UN	
		Locais:	C	L	H	A	N	SUBTOTAL	TOTAL	
		FECHAMENTO DO NOVO QUADRO					20,00	20,00	**20,00**	
1.7	93664	DISJUNTOR BIPOLAR TIPO DIN, CORRENTE NOMINAL DE 32A - FORNECIMENTO E INSTALAÇÃO. AF_10/2020						Unidade:	UN	
		Locais:	C	L	H	A	N	SUBTOTAL	TOTAL	
		FECHAMENTO DO NOVO QUADRO					3,00		**3,00**	
1.8	93673	DISJUNTOR TRIPOLAR TIPO DIN, CORRENTE NOMINAL DE 50A - FORNECIMENTO E INSTALAÇÃO. AF_10/2020						Unidade:	UN	
		Locais:	C	L	H	A	N	SUBTOTAL	TOTAL	
		FECHAMENTO DO NOVO QUADRO					1,00	1,00	**1,00**	
1.9	13174	Dispositivo de proteção contra surto de tensão DPS 40/20kA - 175v Classe II						Unidade:	UN	
		Locais:	C	L	H	A	N	SUBTOTAL	TOTAL	
		FECHAMENTO DO NOVO QUADRO					4,00	4,00	**4,00**	
1.10	104476	COMPOSIÇÃO PARAMÉTRICA DE PONTO ELÉTRICO DE TOMADA DE USO ESPECÍFICO 2P+T (20A/250V) EM EDIFÍCIO RESIDENCIAL COM ELETRODUTO EMBUTIDO EM RASGOS NAS PAREDES, INCLUSO TOMADA, ELETRODUTO, CABO, RASGO, QUEBRA E CHUMBAMENTO (EXCETO CHUVEIRO). AF_11/2022						Unidade:	UN	
		Locais:	C	L	H	A	N	SUBTOTAL	TOTAL	
		PONTO ELETRICO ADICIONADO EM TODAS OS GABINETES E ARCONDICIONADO NOVO					16,00	16,00	**16,00**	
1.11	688	Ponto de caixa seca p/ lógica, c/ eletroduto ferro galvanizado aparente Ø 3/4"						Unidade:	UN	
		Locais:	C	L	H	A	N	SUBTOTAL	TOTAL	
		PONTO ELETRICO ADICIONADO EM TODAS OS PARA INTERNET					16,00	16,00	**16,00**	
1.12	12305	Quadro de distribuição de embutir, em resina termoplástica, para até 32 disjuntores, SLIM, com barramento, padrão DIN, exclusive disjuntores						Unidade:	M²	
		Locais:	C	L	H	A	N	SUBTOTAL	TOTAL	
		QUADRO DE DISTRIBUIÇÃO PARA OS CIRQUITOS DOS ARCONDIONADOS					1,00	1,00	**1,00**	
1.13	98689	SOLEIRA EM GRANITO, LARGURA 15 CM, ESPESSURA 2,0 CM. AF_09/2020						Unidade:	M²	
		Locais:	C	L	H	A	N	SUBTOTAL	TOTAL	
		PLENARIO	4,00					1,00	**4,00**	
1.14	91836	ELETRODUTO FLEXÍVEL CORRUGADO, PVC, DN 32 MM (1"), PARA CIRCUITOS TERMINAIS, INSTALADO EM FORRO - FORNECIMENTO E INSTALAÇÃO. AF_03/2023						Unidade:	M²	
		Locais:	C	L	H	A	N	SUBTOTAL	TOTAL	
		ELETRODUTO DE LIGAÇÃO ENTRE UM QUADRO E OUTRO	25,00				1,00	25,00	**25,00**	
1.15	9415	Fornecimento e assentamento de Ripas Massaranduba 5 x1,5cm						Unidade:	M³	
		Locais:	C	L	H	A	N	SUBTOTAL	TOTAL	
		PARA DAR NIVEL A CALHA NOVA INSTALADA	50,00				1,00	50,00	**50,00**	
1.16	94231	RUFO EM CHAPA DE AÇO GALVANIZADO NUMERO 24, CORTE DE 25 CM, INCLUSO TRANSPORTE VERTICAL. AF_07/2019						Unidade:	M³	
		Locais:	C	L	H	A	N	SUBTOTAL	TOTAL	
		RUFO INSTALADO NA COBERTA	28,00				1,00	28,00	**28,00**	

CÂMARA MUNICIPAL DE São Miguel — PALACIO JOÃO PESSOA DE AMORIM

DIÁRIO DE OBRAS

BOBO — ARQUITETURA & ENGENHARIA

DIÁRIO DE OBRAS Nº: 001/2022	RESPONSÁVEL PELA FISCALIZAÇÃO: CÂMARA MUNICIPAL DE VEREADORES DE SÃO MIGUEL-RN	FOLHA Nº: 015	DATA / PERÍODO :	29/04/2024 a 03/05/2024
TRÊS VIAS: 1ª VIA - EMPRESA ; 2ª VIA - FISCALIZAÇÃO ; 3ª VIA - PROCESSO DE MEDIÇÃO E FATURA DE PAGAMENTO				

CONTRATANTE	CONTRATADA	INSTRUMENTO CONTRATUAL	DIAS DA SEMANA
CÂMARA MUNICIPLA DE VEREADORES DE SÃO MIGUEL-RN	BOBO CONSTRUÇÕES E SERVIÇOS EIRELI-ME	CONTRATO Nº	T Q Q S S D
		DATA DA ASSINATURA CONTRATO: 29/01/2024	PERÍODO: DIURNO/NOTURNO: DIURNO
-	VALOR DO CONTRATO: R$ 74.977,04	C.N.O. (INSS) DA OBRA Nº: -	

OBJETO: SERVIÇO DE MANUTENÇÃO E REPAROS DA SEDE DA CÂMARA MUNICIPAL DE SÃO MIGUEL-RN

CÂMARA MUNICIPAL SÃO MIGUEL-RN — FLS. Nº 531

LOCAIS E/OU TRECHOS DOS SERVIÇOS EM ANDAMENTO:	ANOTAÇÃO DE RESPONSÁBILIDADE TÉCNICA (ART) CREA RN Nº
RUA FRANCISCO OTAVIANO	RN20240671642

DATA DE INICIO CONFORME ORDEM DE SERVIÇOS	PRAZO (DIAS) VIGÊNCIA CONTRATUAL	DATA CONCLUSÃO CONFORME ORDEM DE SERVIÇOS	PRAZO (DIAS) DECORRIDOS CONFORME ASSINATURA DE CONTRATO	PRAZO(DIAS) DECORRIDOS CONF. ORDEM SERVIÇOS	PRAZO (DIAS) RESTANTES CONFORME ASSINATURA DE CONTRATO	CONDIÇÕES CLIMÁTICAS	CASO TEMPO CHUVOSO QTDE. DE HORAS PREJUDICADAS
29/01/2024	56	25/03/2024	95	95	-39	SOL	0

	MÃO DE OBRA DIRETA	1	MÃO DE OBRA INDIRETA	0	EQUIPAMENTOS	7	VEÍCULOS	0	DIVERSOS	
	Eng. Civil Residente	1	Comprador (Eng.Civil Terceirizado	-	Estação total	1		-	Café	Terceirizado
2	Servente	-	Eng. de Segurança	-	Nível topográfico	-		-	Almoço	Terceirizado
	Aux. Topografia	-	Téc. de Segurança	-	Caminhão Comboio	-			Jantar	Terceirizado
	Serralheiro	-	Téc. Edificações	-	Compact. Placa CM 13	-			Lanche	Terceirizado
	Apontador	-	Assist. Administrativo	-	Rolo Compactador	-			Água	Terceirizado
	Laboratorista	-	Almoxarife	-	Moto niveladora	-			Casa	
	Eletricista	-	Aux. Laboratório	-	Trator de esteira	-			Gasolina	Litros
	Encarregado Geral	-	Vigia noturno (Terceirizado)	-	Caminhão Pipa	-			Lubrificante	-
	Ferreiro	-	Desenhista (CAD)	-	Trator de Pneu	-			Diesel	Litros
	Op. Betoneira	-	Porteiro	-	Rompedor de Concreto	-			Hotel	-
	Op. Trator de Pneu	-	Controller	-	Escoras Metálicas	-			Alojamento	
	Aux. de Almoxarife	-	Coordenador de QSMS	-	Caminhão Basculante	-				
	Bombeiro	-	Tópografo (Terceirizado)	-	Gerador de Energia	-				
	Pintor	-	Téc. de Informática	-	Andaimes Metálicos	4				
	Greidista	-	Departamento pessoal	-	Mini Carregadeira	-				
	Mecânico	-	Consultor de QSMS	-	Betoneira	-				
1	Pedreiro	-	Motorista Socorrista	-	Caminhão Munk	-				
	Calceteiro	-	Engenheiro Mecânico	-	Retro Escavadeira	-				
	Carpinteiro	-	Op. Munk (terceirizado)	-	Compact. Pula pula	-				
1	Mestre de Obras	-	Op. Rolo Comp. (terceirizado)	-	Serra Mármore/Lixadeira	1				
	Op. Escavadeira	-	Op. Moto niveladora (terceirizado)	-	Furadeira de Impacto	1				
	Op. Trator Esteira	-	Op.de Retro Escav.(terceirizad	-	Máquina de Solda	-				
	Enc. De Campo	-	Op. Trator de Pneu (terceirizado)	-	Plataformas Metálicas	-				

	OBSERVAÇÕES, ANDAMENTOS E OCORRÊNCIAS (USO DA EMPRESA)	Detalhes / Documentos em Anexo:	X	sim		não
1.0	CONTINUAÇÃO DO SERVIÇOS DE ELETRICA DOS ARCONDICIONADOS					
2.0	CONTINUAÇÃO DOS SERVIÇOS DE PINTURA E SELADOR					
3.0	CONTINUAÇÃO DO SERVIÇOS DE ELETRICA DOS ARCONDICIONADOS					
4.0	INSTALAÇÃO DE QUADRO DE ENERGIA E DISJUNTORES					
5.0	INSTALAÇÃO DE RUFOS					

OBSERVAÇÕES (PREENCHIMENTO PARA USO DA FISCALIZAÇÃO)

ASS. RESPONSÁVEL TÉCNICO DA EMPRESA:	CARIMBO E VISTO DA FISCALIZAÇÃO:
HYAN ESLEY MARTINS BOBO:10171905423 — Assinado de forma digital por HYAN ESLEY MARTINS BOBO:10171905423	

CÂMARA MUNICIPAL DE São Miguel — PALÁCIO JOÃO PESSOA DE AMORIM

DIÁRIO DE OBRAS

BOBO ARQUITETURA & ENGENHARIA

DIÁRIO DE OBRAS Nº: 001/2022 TRÊS VIAS: 1ª VIA - EMPRESA ; 2ª VIA - FISCALIZAÇÃO ; 3ª VIA - PROCESSO DE MEDIÇÃO E FATURA DE PAGAMENTO	RESPONSÁVEL PELA FISCALIZAÇÃO: CÂMARA MUNICIPAL DE VEREADORES DE SÃO MIGUEL-RN	FOLHA Nº: 014	DATA / PERÍODO :	22/04/2024 a 26/04/2024

CONTRATANTE	CONTRATADA	INSTRUMENTO CONTRATUAL	DIAS DA SEMANA
CÂMARA MUNICIPLA DE VEREADORES DE SÃO MIGUEL-RN	BOBO CONSTRUÇÕES E SERVIÇOS EIRELI-ME	CONTRATO Nº	T Q Q S S D
		DATA DA ASSINATURA CONTRATO 29/01/2024	PERÍODO: DIURNO / NOTURNO DIURNO
-	VALOR DO CONTRATO: R$ 74.977,04	C.N.O. (INSS) DA OBRA Nº:	-

CÂMARA MUNICIPAL FLS. Nº 532

OBJETO: SERVIÇO DE MANUTENÇÃO E REPAROS DA SEDE DA CÂMARA MUNICIPAL DE SÃO MIGUEL-RN

LOCAIS E/OU TRECHOS DOS SERVIÇOS EM ANDAMENTO:	ANOTAÇÃO DE RESPONSÁBILIDADE TÉCNICA (ART) CREA RN Nº
RUA FRANCISCO OTAVIANO	RN20240671042

DATA DE INICIO CONFORME ORDEM DE SERVIÇOS	PRAZO (DIAS) VIGÊNCIA CONTRATUAL	DATA CONCLUSÃO CONFORME ORDEM DE SERVIÇOS	PRAZO (DIAS) DECORRIDOS CONFORME ASSINATURA DE CONTRATO	PRAZO(DIAS) DECORRIDOS CONF. ORDEM SERVIÇOS	PRAZO (DIAS) RESTANTES CONFORME ASSINATURA DE CONTRATO	CONDIÇÕES CLIMÁTICAS	CASO TEMPO CHUVOSO QTDE. DE HORAS PREJUDICADAS
29/01/2024	56	25/03/2024	88	88	-32	SOL	0

	MÃO DE OBRA DIRETA	1	MÃO DE OBRA INDIRETA	0	EQUIPAMENTOS	7	VEÍCULOS	0	DIVERSOS	
	Eng. Civil Residente	1	Comprador (Eng.Civil Terceirizado	-	Estação total	1		-	Café	Terceirizado
2	Servente	-	Eng. de Segurança	-	Nível topográfico	-		-	Almoço	Terceirizado
	Aux. Topografia	-	Téc. de Segurança	-	Caminhão Comboio	-			Jantar	Terceirizado
	Serralheiro	-	Téc. Edificações	-	Compact. Placa CM 13	-			Lanche	Terceirizado
	Apontador	-	Assist. Administrativo	-	Rolo Compactador	-			Água	Terceirizado
	Laboratorista	-	Almoxarife	-	Moto niveladora	-			Casa	
	Eletricista	-	Aux. Laboratório	-	Trator de esteira	-			Gasolina	Litros
	Encarregado Geral	-	Vigia noturno (Terceirizado)	-	Caminhão Pipa	-			Lubrificante	-
	Ferreiro	-	Desenhista (CAD)	-	Trator de Pneu	-			Diesel	Litros
	Op. Betoneira	-	Porteiro	-	Rompedor de Concreto	-			Hotel	-
	Op. Trator de Pneu	-	Controller	-	Escoras Metálicas	-			Alojamento	
	Aux. de Almoxarife	-	Coordenador de QSMS	-	Caminhão Basculante	-				
	Bombeiro	-	Tópografo (Terceirizado)	-	Gerador de Energia	-				
	Pintor	-	Téc. de Informática	-	Andaimes Metálicos	4				
	Greidista	-	Departamento pessoal	-	Mini Carregadeira	-				
	Mecânico	-	Consultor de QSMS	-	Betoneira	-				
1	Pedreiro	-	Motorista Socorrista	-	Caminhão Munk	-				
	Calceteiro	-	Engenheiro Mecânico	-	Retro Escavadeira	-				
	Carpinteiro	-	Op. Munk (terceirizado)	-	Compact. Pula pula	-				
1	Mestre de Obras	-	Op. Rolo Comp. (terceirizado)	-	Serra Mármore/Lixadeira	1				
	Op. Escavadeira	-	Op. Moto niveladora (terceirizado)	-	Furadeira de Impacto	1				
	Op. Trator Esteira	-	Op.de Retro Escav.(terceirizad	-	Máquina de Solda	-				
	Enc. De Campo	-	Op. Trator de Pneu (terceirizado)	-	Plataformas Metálicas	-				

ITEM	OBSERVAÇÕES, ANDAMENTOS E OCORRÊNCIAS (USO DA EMPRESA)	Detalhes / Documentos em Anexo:	X	sim		não
1.0	CONTINUAÇÃO DO SERVIÇOS DE ELETRICA DOS ARCONDICIONADOS					
2.0	CONTINUAÇÃO DOS SERVIÇOS DE PINTURA E SELADOR					
3.0	CONTINUAÇÃO DO SERVIÇOS DE ELETRICA DOS ARCONDICIONADOS					
4.0						
5.0						

OBSERVAÇÕES (PREENCHIMENTO PARA USO DA FISCALIZAÇÃO)

ASS. RESPONSÁVEL TÉCNICO DA EMPRESA:	CARIMBO E VISTO DA FISCALIZAÇÃO:
HYAN ESLEY MARTINS BOBO:10171905423 Assinado de forma digital por HYAN ESLEY MARTINS BOBO:10171905423	

CÂMARA MUNICIPAL DE São Miguel — PALACIO JOÃO PESSOA DE AMORIM

DIÁRIO DE OBRAS

BOBO — ARQUITETURA E ENGENHARIA

DIÁRIO DE OBRAS Nº: 001/2022 TRÊS VIAS: 1ª VIA - EMPRESA ; 2ª VIA - FISCALIZAÇÃO ; 3ª VIA - PROCESSO DE MEDIÇÃO E FATURA DE PAGAMENTO	RESPONSÁVEL PELA FISCALIZAÇÃO: CÂMARA MUNICIPAL DE VEREADORES DE SÃO MIGUEL-RN	FOLHA Nº: 013	DATA / PERÍODO :	15/04/2024 a 19/04/2024

CONTRATANTE	CONTRATADA	INSTRUMENTO CONTRATUAL	DIAS DA SEMANA
CÂMARA MUNICIPLA DE VEREADORES DE SÃO MIGUEL-RN	BOBO CONSTRUÇÕES E SERVIÇOS EIRELI-ME	CONTRATO Nº	T Q Q S S D
		DATA DA ASSINATURA CONTRATO 29/01/2024	PERÍODO: DIURNO / NOTURNO DIURNO
-	VALOR DO CONTRATO: R$ 74.977,04	C.N.O. (INSS) DA OBRA Nº:	

CÂMARA MUNICIPAL SÃO MIGUEL-RN FLS. Nº 533

OBJETO: SERVIÇO DE MANUTENÇÃO E REPAROS DA SEDE DA CÂMARA MUNICIPAL DE SÃO MIGUEL-RN

LOCAIS E/OU TRECHOS DOS SERVIÇOS EM ANDAMENTO:	ANOTAÇÃO DE RESPONSÁBILIDADE TÉCNICA (ART) CREA RN Nº
RUA FRANCISCO OTAVIANO	RN20240671642

DATA DE INICIO CONFORME ORDEM DE SERVIÇOS	PRAZO (DIAS) VIGÊNCIA CONTRATUAL	DATA CONCLUSÃO CONFORME ORDEM DE SERVIÇOS	PRAZO (DIAS) DECORRIDOS CONFORME ASSINATURA DE CONTRATO	PRAZO(DIAS) DECORRIDOS CONF. ORDEM SERVIÇOS	PRAZO (DIAS) RESTANTES CONFORME ASSINATURA DE CONTRATO	CONDIÇÕES CLIMÁTICAS	CASO TEMPO CHUVOSO QTDE. DE HORAS PREJUDICADAS
29/01/2024	56	25/03/2024	81	81	-25	SOL	0

	MÃO DE OBRA DIRETA	1	MÃO DE OBRA INDIRETA	0	EQUIPAMENTOS	7	VEÍCULOS	0	DIVERSOS	
	Eng. Civil Residente	1	Comprador (Eng.Civil Terceirizado	-	Estação total	1		-	Café	Terceirizado
2	Servente	-	Eng. de Segurança	-	Nível topográfico	-		-	Almoço	Terceirizado
	Aux. Topografia	-	Téc. de Segurança	-	Caminhão Comboio	-			Jantar	Terceirizado
	Serralheiro	-	Téc. Edificações	-	Compact. Placa CM 13	-			Lanche	Terceirizado
	Apontador	-	Assist. Administrativo	-	Rolo Compactador	-			Água	Terceirizado
	Laboratorista	-	Almoxarife	-	Moto niveladora	-			Casa	
	Eletricista	-	Aux. Laboratório	-	Trator de esteira	-			Gasolina	Litros
	Encarregado Geral	-	Vigia noturno (Terceirizado)	-	Caminhão Pipa	-			Lubrificante	-
	Ferreiro	-	Desenhista (CAD)	-	Trator de Pneu	-			Diesel	Litros
	Op. Betoneira	-	Porteiro	-	Rompedor de Concreto	-			Hotel	-
	Op. Trator de Pneu	-	Controller	-	Escoras Metálicas	-			Alojamento	
	Aux. de Almoxarife	-	Coordenador de QSMS	-	Caminhão Basculante	-				
	Bombeiro	-	Tópografo (Terceirizado)	-	Gerador de Energia	-				
	Pintor	-	Téc. de Informática	-	Andaimes Metálicos	4				
	Greidista	-	Departamento pessoal	-	Mini Carregadeira	-				
	Mecânico	-	Consultor de QSMS	-	Betoneira	-				
1	Pedreiro	-	Motorista Socorrista	-	Caminhão Munk	-				
	Calceteiro	-	Engenheiro Mecânico	-	Retro Escavadeira	-				
	Carpinteiro	-	Op. Munk (terceirizado)	-	Compact. Pula pula	-				
1	Mestre de Obras	-	Op. Rolo Comp. (terceirizado)	-	Serra Mármore/Lixadeira	1				
	Op. Escavadeira	-	Op. Moto niveladora (terceirizado)	-	Furadeira de Impacto	1				
	Op. Trator Esteira	-	Op.de Retro Escav.(terceirizad	-	Máquina de Solda	-				
	Enc. De Campo	-	Op. Trator de Pneu (terceirizado)	-	Plataformas Metálicas	-				

	OBSERVAÇÕES, ANDAMENTOS E OCORRÊNCIAS (USO DA EMPRESA)	Detalhes / Documentos em Anexo:	X	sim		não
1.0	CONTINUAÇÃO DO SERVIÇOS DE ELETRICA DOS ARCONDICIONADOS					
2.0	CONTINUAÇÃO DOS SERVIÇOS DE PINTURA E SELADOR					
3.0	CONTINUAÇÃO DO SERVIÇOS DE ELETRICA DOS ARCONDICIONADOS					
4.0						
5.0						

OBSERVAÇÕES (PREENCHIMENTO PARA USO DA FISCALIZAÇÃO)

ASS. RESPONSÁVEL TÉCNICO DA EMPRESA:	CARIMBO E VISTO DA FISCALIZAÇÃO:
HYAN ESLEY MARTINS BOBO:10171905423 Assinado de forma digital por HYAN ESLEY MARTINS BOBO:10171905423	

CÂMARA MUNICIPAL DE São Miguel — PALACIO JOÃO FERREIRA DE AMORIM

DIÁRIO DE OBRAS

BOBO — ARQUITETURA & ENGENHARIA

DIÁRIO DE OBRAS Nº: 001/2022	RESPONSÁVEL PELA FISCALIZAÇÃO: CÂMARA MUNICIPAL DE VEREADORES DE SÃO MIGUEL-RN	FOLHA Nº: 012	DATA / PERÍODO:	08/04/2024 a 12/04/2024
TRÊS VIAS: 1ª VIA - EMPRESA ; 2ª VIA - FISCALIZAÇÃO ; 3ª VIA - PROCESSO DE MEDIÇÃO E FATURA DE PAGAMENTO				

CONTRATANTE	CONTRATADA	INSTRUMENTO CONTRATUAL	DIAS DA SEMANA
CÂMARA MUNICIPLA DE VEREADORES DE SÃO MIGUEL-RN	BOBO CONSTRUÇÕES E SERVIÇOS EIRELI-ME	CONTRATO Nº	T Q Q S S D
		DATA DA ASSINATURA CONTRATO 29/01/2024	PERÍODO: DIURNO / NOTURNO DIURNO
-	VALOR DO CONTRATO: R$ 74.977,04	C.N.O. (INSS) DA OBRA Nº:	-

CÂMARA MUNICIPAL FLS. Nº 534

OBJETO: SERVIÇO DE MANUTENÇÃO E REPAROS DA SEDE DA CÂMARA MUNICIPAL DE SÃO MIGUEL-RN

LOCAIS E/OU TRECHOS DOS SERVIÇOS EM ANDAMENTO:	ANOTAÇÃO DE RESPONSÁBILIDADE TÉCNICA (ART) CREA RN Nº	
RUA FRANCISCO OTAVIANO		RN20240671042

DATA DE INICIO CONFORME ORDEM DE SERVIÇOS	PRAZO (DIAS) VIGÊNCIA CONTRATUAL	DATA CONCLUSÃO CONFORME ORDEM DE SERVIÇOS	PRAZO (DIAS) DECORRIDOS CONFORME ASSINATURA DE CONTRATO	PRAZO(DIAS) DECORRIDOS CONF. ORDEM SERVIÇOS	PRAZO (DIAS) RESTANTES CONFORME ASSINATURA DE CONTRATO	CONDIÇÕES CLIMÁTICAS	CASO TEMPO CHUVOSO QTDE. DE HORAS PREJUDICADAS
/01/2024	56	25/03/2024	74	74	-18	SOL	0

	MÃO DE OBRA DIRETA	1	MÃO DE OBRA INDIRETA	0	EQUIPAMENTOS	7	VEÍCULOS	0	DIVERSOS	
	Eng. Civil Residente	1	Comprador (Eng.Civil Terceirizado	-	Estação total	1		-	Café	Terceirizado
2	Servente	-	Eng. de Segurança	-	Nível topográfico	-		-	Almoço	Terceirizado
	Aux. Topografia	-	Téc. de Segurança	-	Caminhão Comboio	-			Jantar	Terceirizado
	Serralheiro	-	Téc. Edificações	-	Compact. Placa CM 13	-			Lanche	Terceirizado
	Apontador	-	Assist. Administrativo	-	Rolo Compactador	-			Água	Terceirizado
	Laboratorista	-	Almoxarife	-	Moto niveladora	-			Casa	
	Eletricista	-	Aux. Laboratório	-	Trator de esteira	-			Gasolina	Litros
	Encarregado Geral	-	Vigia noturno (Terceirizado)	-	Caminhão Pipa	-			Lubrificante	-
	Ferreiro	-	Desenhista (CAD)	-	Trator de Pneu	-			Diesel	Litros
	Op. Betoneira	-	Porteiro	-	Rompedor de Concreto	-			Hotel	-
	Op. Trator de Pneu	-	Controller	-	Escoras Metálicas	-			Alojamento	
	Aux. de Almoxarife	-	Coordenador de QSMS	-	Caminhão Basculante	-				
	Bombeiro	-	Tópografo (Terceirizado)	-	Gerador de Energia	-				
	Pintor	-	Téc. de Informática	-	Andaimes Metálicos	4				
	Greidista	-	Departamento pessoal	-	Mini Carregadeira	-				
	Mecânico	-	Consultor de QSMS	-	Betoneira	-				
1	Pedreiro	-	Motorista Socorrista	-	Caminhão Munk	-				
	Calceteiro	-	Engenheiro Mecânico	-	Retro Escavadeira	-				
	Carpinteiro	-	Op. Munk (terceirizado)	-	Compact. Pula pula	-				
1	Mestre de Obras	-	Op. Rolo Comp. (terceirizado)	-	Serra Mármore/Lixadeira	1				
	Op. Escavadeira	-	Op. Moto niveladora (terceirizado)	-	Furadeira de Impacto	1				
	Op. Trator Esteira	-	Op.de Retro Escav.(terceirizad	-	Máquina de Solda	-				
	Enc. De Campo	-	Op. Trator de Pneu (terceirizado)	-	Plataformas Metálicas	-				

Nº	OBSERVAÇÕES, ANDAMENTOS E OCORRÊNCIAS (USO DA EMPRESA)	Detalhes / Documentos em Anexo:	X	sim		não
1.0	CONTINUAÇÃO DO SERVIÇOS DE ELETRICA DOS ARCONDICIONADOS					
2.0	CONTINUAÇÃO DOS SERVIÇOS DE PINTURA E SELADOR					
3.0	CONTINUAÇÃO DO SERVIÇOS DE ELETRICA DOS ARCONDICIONADOS					
4.0						
5.0						

OBSERVAÇÕES (PREENCHIMENTO PARA USO DA FISCALIZAÇÃO)

ASS. RESPONSÁVEL TÉCNICO DA EMPRESA:	CARIMBO E VISTO DA FISCALIZAÇÃO:
HYAN ESLEY MARTINS BOBO:10171905423 Assinado de forma digital por HYAN ESLEY MARTINS BOBO:10171905423	

CÂMARA MUNICIPAL
FLS. Nº 535
SÃO MIGUEL-RN

ESTADO DO RIO GRANDE DO NORTE
CÂMARA MUNICIPAL DE SÃO MIGUEL-RN
CNPJ: 08.393.126/0001-85
Contato: (84) 2129-0158 Email: administrativo@camarasaomiguel.rn.gov.br

OBRA: MANUTENÇÃO E PINTURA DA CÂMARA MUNICIPAL DE SÃO MIGUEL-RN
LOCAL DA OBRA: RUA FRANCISCO OTAVIANO, CENTRO, 87 CEP:59.920.000 SÃO MIGUEL-RN
PROPRIETARIO: CÂMARA MUNICIPAL DE SÃO MIGUEL-RN

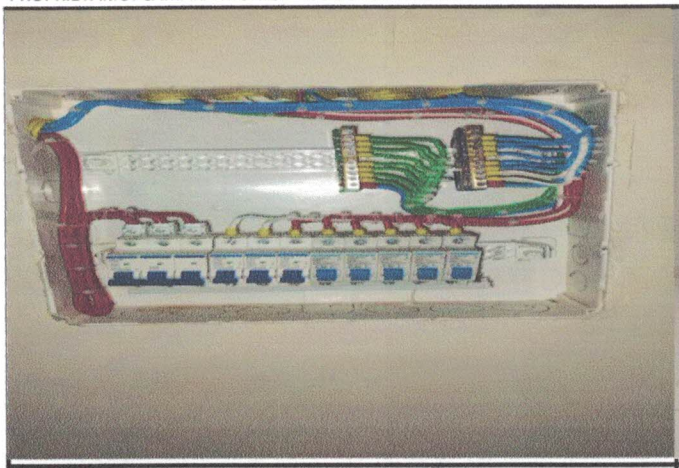

QUADRO DE DISTRIBUIÇÃO 03

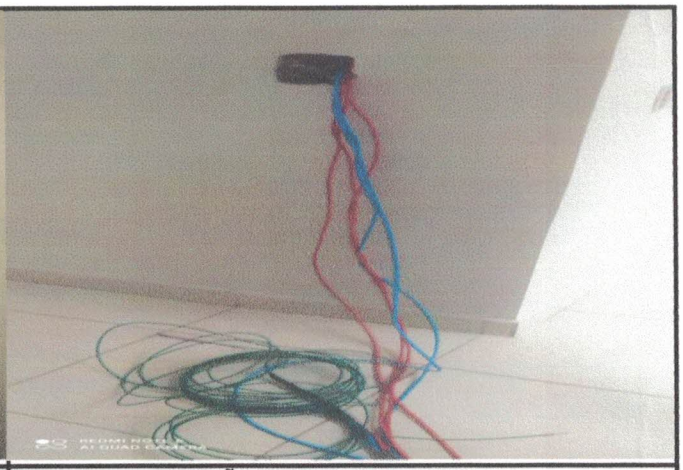

LIGAÇÃO ENTRE OS QUADROS 01 E 02

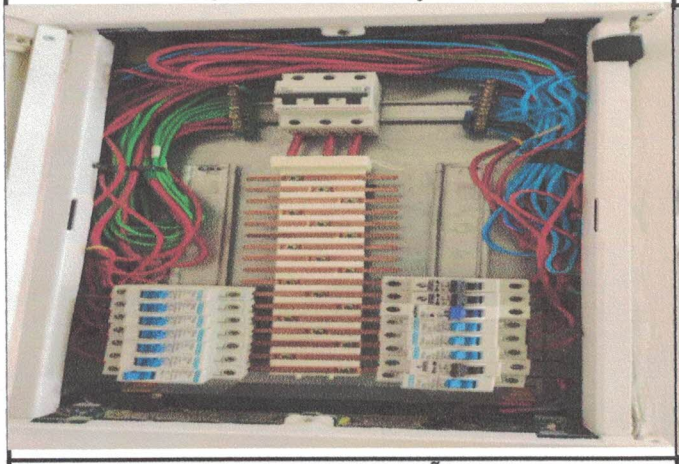

QUADRO DE DISTRIBUIÇÃO 01



LUMINARIAS

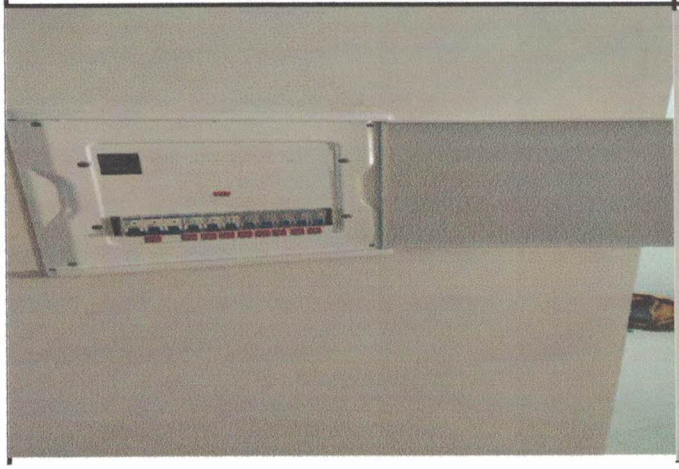

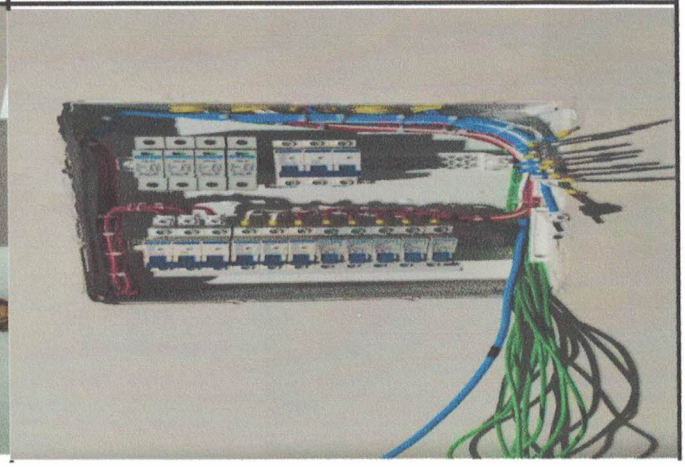

CÂMARA MUNICIPAL
FLS. Nº 536
SÃO MIGUEL

QUADRO DE DISTRIBUIÇÃO 03

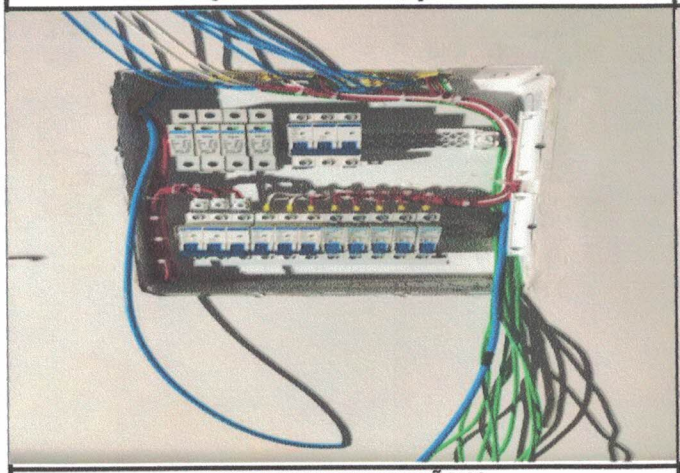

QUADRO DE DISTRIBUIÇÃO 03

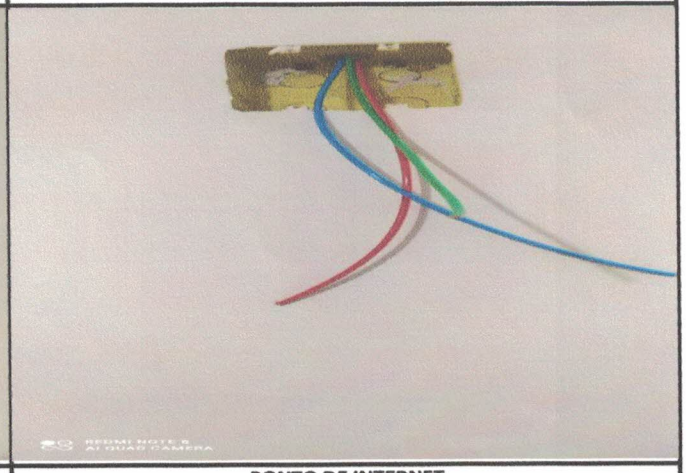

QUADRO DE DISTRIBUIÇÃO 03

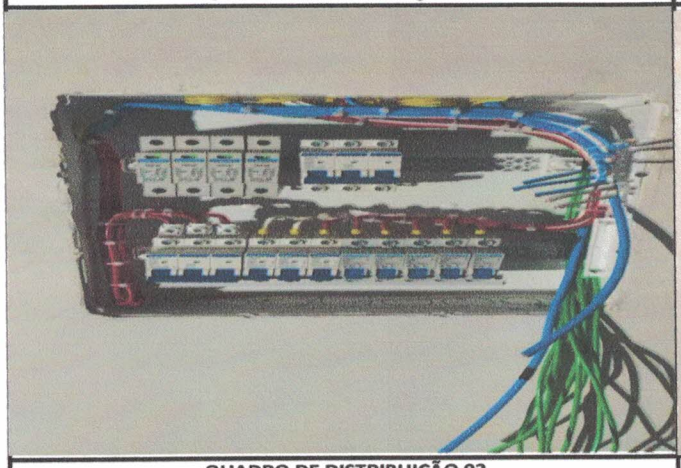

PONTO DE INTERNET

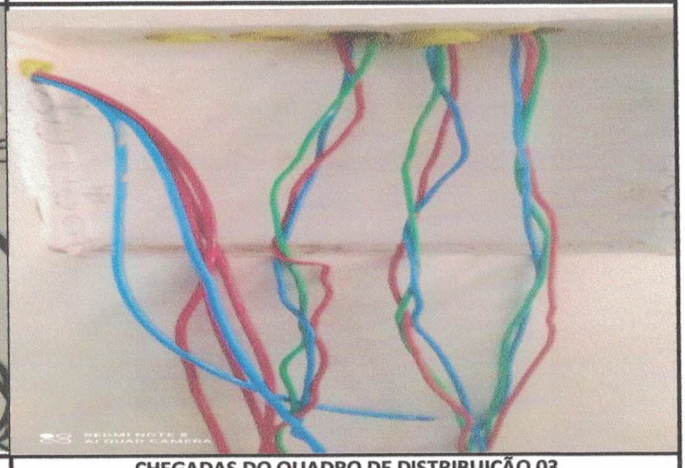

QUADRO DE DISTRIBUIÇÃO 03

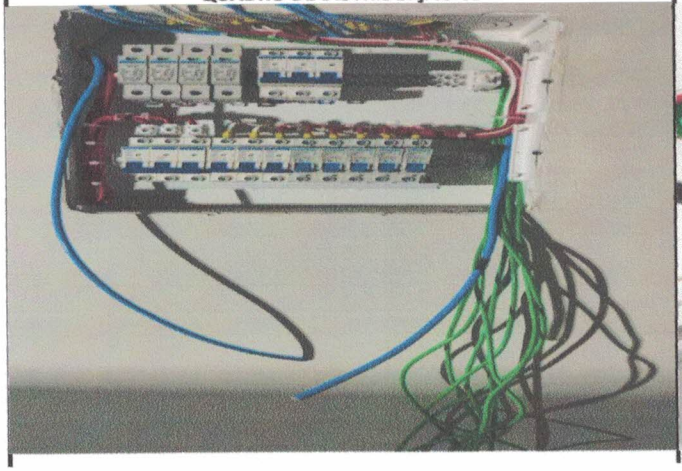

CHEGADAS DO QUADRO DE DISTRIBUIÇÃO 03

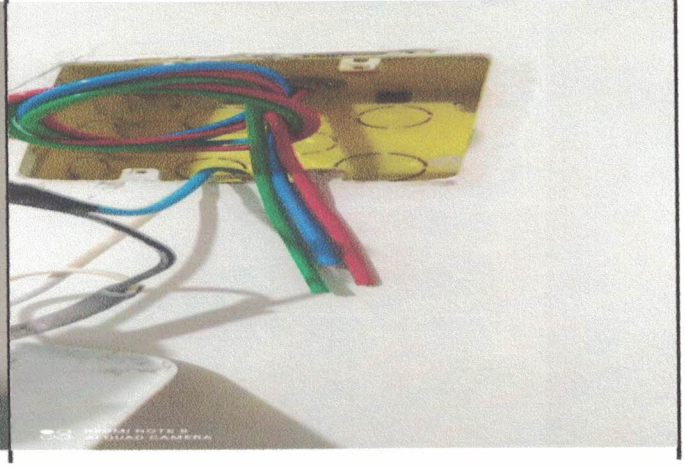

CÂMARA MUNICIPAL
FLS. Nº 537
SÃO MIGUEL-RJ

QUADRO DE DISTRIBUIÇÃO 03	PONTO AR CONDICIONADO
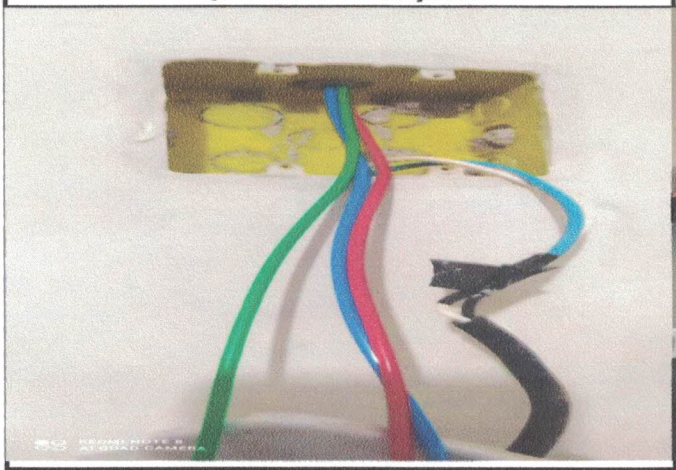	
PONTO AR CONDICIONADO	**LUMINARIAS PLENARIO**
	
LUMINARIAS GABINETE	**LUMINARIAS GABINETE**
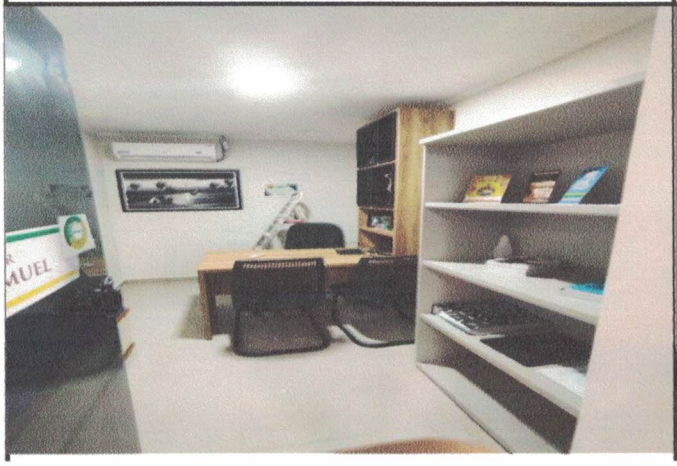	

CÂMARA MUNICIPAL
FLS. Nº 538
SÃO MIGUEL-RN

LUMINARIAS GABINETE	LUMINARIAS HALL
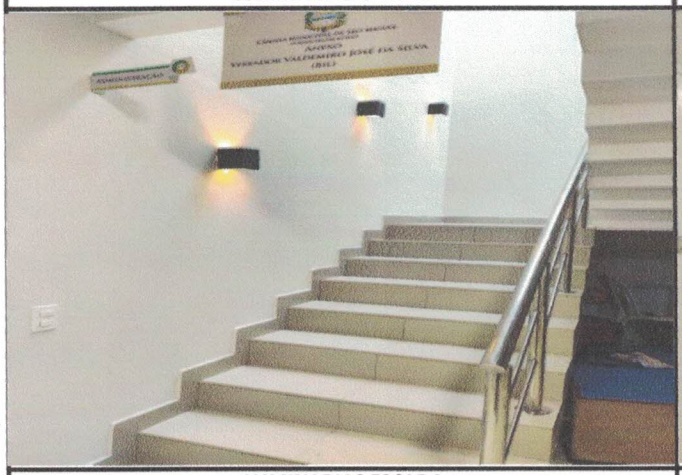	
LUMINARIAS ESCADA	**LUMINARIOS HALL COPA**
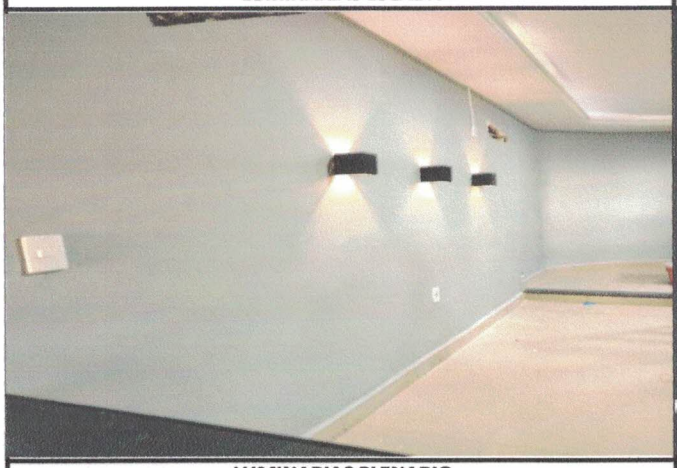	
LUMINARIAS PLENARIO	**LUMINARIAS PLENARIO**
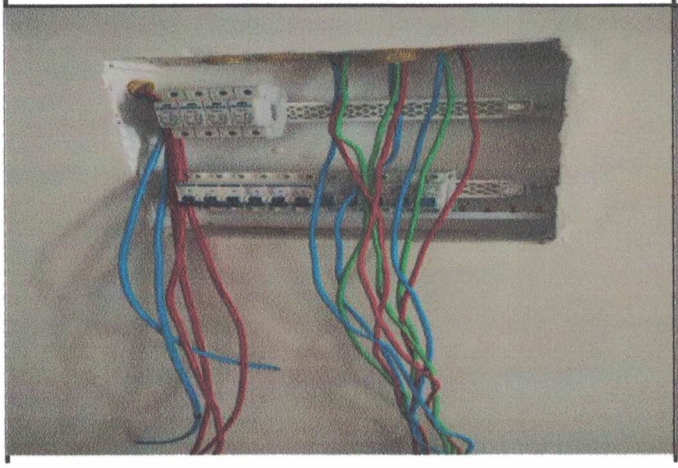	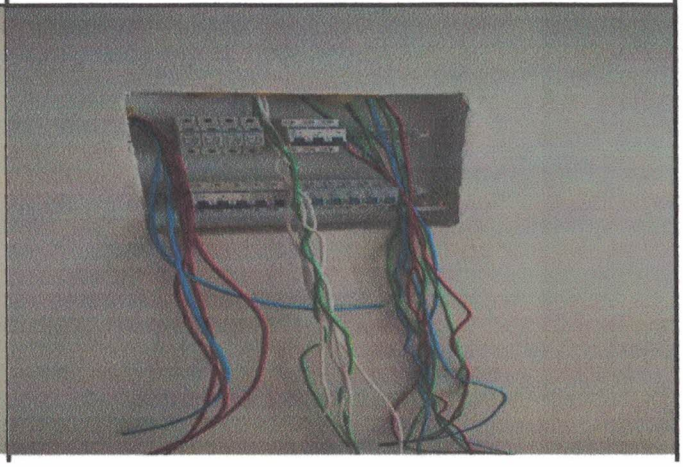

CÂMARA MUNICIPAL
FLS. Nº 539
SÃO MIGUEL

QUDRO DISTRIBUIÇÃO	QUDRO DISTRIBUIÇÃO
	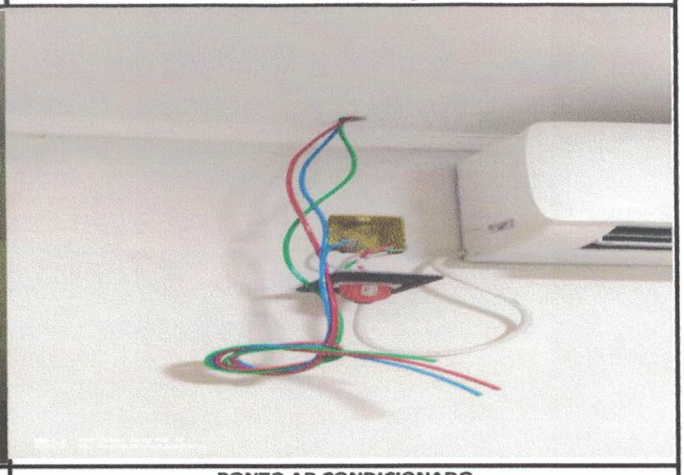
PONTO ARCONDIONADO	PONTO AR CONDICIONADO
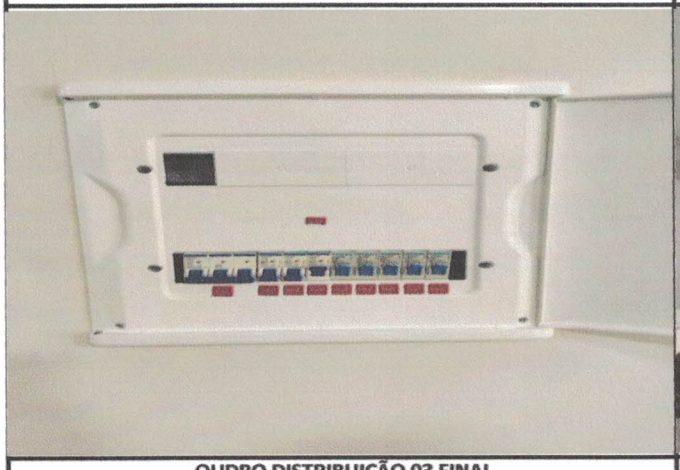	
QUDRO DISTRIBUIÇÃO 03 FINAL	PONTO AR CONDICIONADO
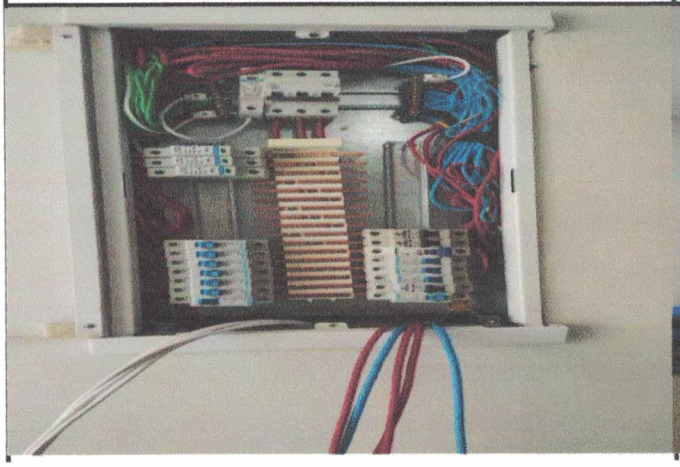	

CÂMARA MUNICIPAL
FLS. Nº 540
SÃO MIGUEL

QUADRO 01 INSTALAÇÃO DO DISJUNTOR PARA QUADRO 03	LUMINARIA GABINETE
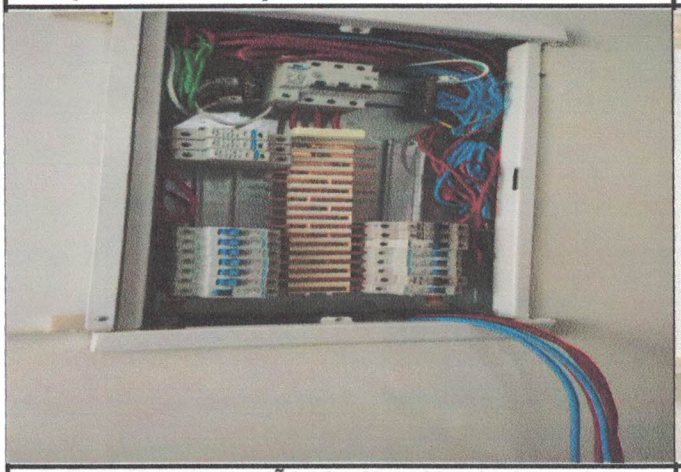	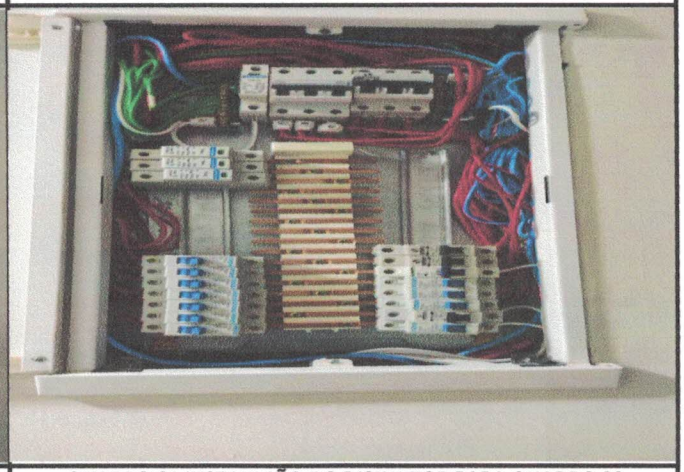
QUADRO 01 INSTALAÇÃO DO DISJUNTOR PARA QUADRO 03	**QUADRO 01 INSTALAÇÃO DO DISJUNTOR PARA QUADRO 03**
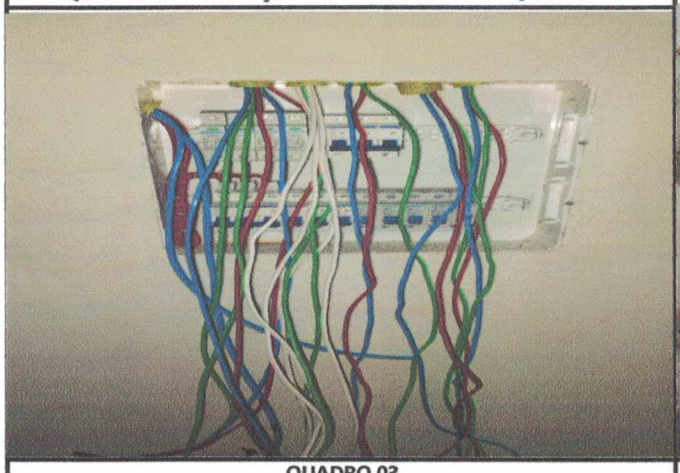	
QUADRO 03	**INSTALAÇÃO DE SOLEIRA**

CÂMARA MUNICIPAL
FLS. Nº 541
SÃO MIGUEL-RN

SIAI – ANEXO 13

COMPROVANTE DE ENVIO DE DADOS/DOCUMENTOS RELATIVOS A CONTRATOS E TERMOS ADITIVOS

UNIDADE GESTORA: CÂMARA MUNICIPAL DE SÃO MIGUEL PROCESSO DE DESPESA: 2023.01.02.0003/2024	NÚMERO DO RECIBO: **175905**

PRINCIPAIS INFORMAÇÕES SOBRE O CONTRATO:

Número do Contrato:	001/2024
Número do Recibo do Anexo 38:	399485
Período de Vigência do Contrato:	30/01/2024 à 30/06/2024
Data da Assinatura:	29/01/2024
Data da Publicação:	30/01/2024
Prazo Máximo para a Liquidação:	30 dia(s)
Prazo Máximo para o Pagamento:	30 dia(s)
Prazo Valor do Contrato (R$):	R$ 74977,04

INFORMAÇÕES SOBRE O(S) FISCAIS DO CONTRATO:

CPF do Fiscal:	852.710.474-15
Nome do Fiscal:	REGILA MARIA DE ANDRADE
Período de vigencia:	07/03/2024 à 31/12/2024
Arquivo de designação:	30216_FiscalContrato.pdf

INFORMAÇÕES SOBRE O(S) ADITIVO(S) DO CONTRATO:

Termo Aditivo:	001/2024
Fundamento Legal:	Lei 14.133/2021, art. 124, II, b
Objetivo:	Acrescimo de quantitativo.
Período de Vigência:	02/05/2024 à 30/06/2024
Data de Assinatura:	02/05/2024
Data de Publicação:	03/05/2024
Justificativa:	
ADITAMENTO(S):	
Acréscimo de Valor (R$):	25550,42

INFORMAÇÕES SOBRE A PESSOA CONTRATADA:

Nome:	BOBO CONSTRUÇÕES E SERVIÇOS EIRELI
CPF/CNPJ:	35.341.731/0001-85

DOCUMENTAÇÃO COMPROBATÓRIA DO CONTRATO:

CÂMARA MUNICIPAL
FLS. Nº 542
SÃO MIGUEL-RN

Nome do Arquivo Anexado:	Contrato036.pdf
Código Validador do Arquivo:	4C091F269BE73D6DC2575769B28D95F9

PRINCIPAIS INFORMAÇÕES SOBRE O CONTRATO:

Data e hora de envio:	06/02/2024 09:41:00
Remessa enviada por:	LIZZIANE RAMOS DO REGO (009.302.544-06)

JUSTIFICATIVAS E OBSERVAÇÕES SOBRE O CONTRATO ADMINISTRATIVO:

Tribunal de Contas do Estado do Rio Grande do Norte
Protocolo de entrega de informações via internet
Número do Recibo: 175905
Data e hora da criação deste Documento: 30/07/2024 11:42:44